

MB CAVALCANTE CONSTRUÇÕES LTDA

CNPJ Nº 22.299.055/0001-87

END: AV. JOSÉ SARNEY, Nº 007 - CENTRO - AXIÁ - MA



RDC ELETRÔNICO Nº 021/2023

VALIDADE: 60 Dias

COMPOSIÇÃO DE CUSTO

PROPONENTE: PREFEITURA MUNICIPAL DE CHAPADINHA - MA

Objeto: CONSTRUÇÃO DE UMA UNIDADE ESCOLAR DE 01 SALA E DEMAIS DEPENDENCIA NO POVOADO MORROS - CHAPADINHA - MA

MA 000400  
Proc. Nº 21/23  
Ass. *[Signature]*

LOCAL: CHAPADINHA - MA

REF. SINAPI - ORSE - SBC - SEINFRA - CAEMA

ENCARGOS SOCIAIS SOBRE PREÇO DE MÃO-DE-OBRA: 74,59% (HORA) 39,66% (MÊS) COM DESONERADO

15.1.3	Código Banco	Descrição	Tipo	Und	Quant.	Valor Unit	Total	
Composição	88489 SINAPI	APLICAÇÃO MANUAL DE PINTURA COM TINTA LÁTEX ACRILICA EM PAREDES, DUAS DEMÃOS AF_00/2014	PINT - PINTURAS	m²	1,0000000	15,32	15,32	
Composição Auxiliar	88310 SINAPI	PINTOR COM ENCARGOS COMPLEMENTARES	SIDI - SERVIÇOS DIVERSOS	H	0,1870000	23,50	4,39	
Composição Auxiliar	88316 SINAPI	SERVEnte COM ENCARGOS COMPLEMENTARES	SIDI - SERVIÇOS DIVERSOS	H	0,0590000	16,89	1,16	
Insumo	00007356 SINAPI	TINTA LATEX ACRILICA PREMIUM COR BRANCO FOSCO	Materia	L	0,3300000	29,62	9,77	
			MO sem LS =>	2,22	LS =>	1,66	MO com LS =>	3,88
			Valor do BDI =>	4,41			Valor com BDI =>	19,73

15.2.2	Código Banco	Descrição	Tipo	Und	Quant.	Valor Unit	Total	
Composição	2283 ORSE	Aplicação de 01 demão de textura acrílica	Latax PVA	m²	1,0000000	13,32	13,32	
Composição Auxiliar	10549 ORSE	Encargos Complementares - Servente	Provisões	H	0,2000000	3,70	0,74	
Composição Auxiliar	10553 ORSE	Encargos Complementares - Pintor	Provisões	H	0,3000000	3,76	1,12	
Insumo	2210 ORSE	Tinta Textura acrílica tinta Textura acrílica (tata de 18 l)	Materia	lata	0,6000000	7,22	4,33	
Insumo	00004783 SINAPI	PINTOR (HORIISTA)	Mão de Obra	H	0,3000000	16,30	4,89	
Insumo	00006111 SINAPI	SERVEnte DE OBRAS	Mão de Obra	H	0,2000000	11,22	2,24	
			MO sem LS =>	4,08	LS =>	3,05	MO com LS =>	7,13
			Valor do BDI =>	3,83			Valor com BDI =>	17,15

15.3.1	Código Banco	Descrição	Tipo	Und	Quant.	Valor Unit	Total	
Composição	102197 SINAPI	PINTURA FUNDO NIVELADOR ALQUÍDICO BRANCO EM MADEIRA AF_01/2021	PINT - PINTURAS	m²	1,2000000	21,13	21,13	
Composição Auxiliar	88310 SINAPI	PINTOR COM ENCARGOS COMPLEMENTARES	SIDI - SERVIÇOS DIVERSOS	H	0,2806000	23,50	6,59	
Insumo	00003767 SINAPI	LIXA EM FOLHA PARA PAREDE OU MADEIRA, NUMERO 120, COR VERMELHA	Materia	UN	0,4000000	0,94	0,37	
Insumo	00005318 SINAPI	DILUENTE AGUARRAS	Materia	L	0,0278000	18,74	0,51	
Insumo	00043653 SINAPI	FUNDO SINTETICO NIVELADOR BRANCO FOSCO PARA MADEIRA	Materia	L	0,4980800	27,54	13,66	
			MO sem LS =>	2,68	LS =>	1,98	MO com LS =>	4,64
			Valor do BDI =>	6,08			Valor com BDI =>	27,21

15.3.2	Código Banco	Descrição	Tipo	Und	Quant.	Valor Unit	Total	
Composição	102219 SINAPI	PINTURA TINTA DE ACABAMENTO (PIGMENTADA) ESMALTE SINTÉTICO ACETINADO EM MADEIRA, 2 DEMÃOS AF_01/2021	PINT - PINTURAS	m²	1,0000000	14,87	14,87	
Composição Auxiliar	88310 SINAPI	PINTOR COM ENCARGOS COMPLEMENTARES	SIDI - SERVIÇOS DIVERSOS	H	0,3805000	23,50	8,94	
Insumo	00005318 SINAPI	DILUENTE AGUARRAS	Materia	L	0,0140000	18,74	0,26	
Insumo	00007311 SINAPI	TINTA ESMALTE SINTETICO PREMIUM ACETINADO	Materia	L	0,1403000	40,43	5,67	
			MO sem LS =>	3,60	LS =>	2,69	MO com LS =>	6,29
			Valor do BDI =>	4,28			Valor com BDI =>	19,15

15.3.3	Código Banco	Descrição	Tipo	Und	Quant.	Valor Unit	Total
--------	--------------	-----------	------	-----	--------	------------	-------

*[Handwritten signature]*

MB CAVALCANTE CONSTRUÇÕES LTDA.

CNPJ Nº 22.299.055/0001-87

END: AV. JOSÉ SARNEY, Nº 007 - CENTRO - AXIXÁ - MA.



RDC ELETRÔNICO N º 021/2023

VALIDADE: 60 Dias

COMPOSIÇÃO DE CUSTO

PROPONENTE: PREFEITURA MUNICIPAL DE CHAPADINHA - MA

Objeto: CONSTRUÇÃO DE UMA UNIDADE ESCOLAR DE 01 SALA E DEMAIS DEPENDENCIA NO POVOADO MORROS - CHAPADINHA - MA

LOCAL: CHAPADINHA - MA

REF. SINAPI - ORSE - SBC - SEINFRA - CAEMA

ENCARGOS SOCIAIS SOBRE PREÇO DE MÃO-DE-OBRA: 74,59% (HORA) 39,66% (MÊS) COM DESONERADO

FI 000401  
Proc Nº 21/23  
Ass.

Composição	100754 SINAPI	PINTURA COM TINTA ACRILICA DE ACABAMENTO APLICADA A ROLO OU PINCEL SOBRE SUPERFICIES METÁLICAS (EXCETO PERFIL) EXECUTADO EM OBRA (02 DEMÃOS). AF_01/2020	PINT - PINTURAS	m²	1,0000000	24,07	24,07	
Composição Auxiliar	88310 SINAPI	PINTOR COM ENCARGOS COMPLEMENTARES	SEDI - SERVIÇOS DIVERSOS	H	0,0007000	23,50	21,37	
Insumo	00043649 SINAPI	TINTA ESMALTE BASE AGUA PREMIUM ACETINADO	Material		0,0792000	41,76	3,30	
			MO sem LS =>	8,82	LS =>	6,43	MO com LS =>	15,05
			Valor do BDI =>	7,10			Valor com BDI =>	31,77

16.1.3	Código Banco	Descrição	Tipo	Und	Quant.	Valor Unit	Total	
Composição	00096 SEINFR	REATERRO APOILOADO	RODOVIARIA	m²	1,0000000	41,60	41,60	
Insumo	12543 SEINFR	SERVENTE	Mão de Obra	H	2,5000000	15,55	38,87	
Insumo	16815 SEINFR	ENCARREGADO DE TURMA / FEITOR	Mão de Obra	H	0,1000000	27,34	2,73	
			MO sem LS =>	23,83	LS =>	17,77	MO com LS =>	41,60
			Valor do BDI =>	11,98			Valor com BDI =>	53,58

16.2.2.2	Código Banco	Descrição	Tipo	Und	Quant.	Valor Unit	Total	
Composição	7585 ORSE	Forma plana para sapatos, em madeira macia, 05 usos, inclusive escoramento	Formas	m²	1,0000000	50,28	50,28	
Composição Auxiliar	10549 ORSE	Encargos Complementares - Servente	Provisórios	H	0,2150000	3,70	0,79	
Composição Auxiliar	10551 ORSE	Encargos Complementares - Carpinteiro	Provisórios	H	0,6800000	3,59	3,08	
Insumo	1569 ORSE	Madeira mista serrada (barrote) 6 x 6cm - 0,0036 m³/m (angelim, louro) m	Material	m	0,7440728	9,89	7,35	
Insumo	8995 ORSE	Madeira mista serrada (sarrafo) 2,2 x 5,5cm - 0,00121 m³/m m	Material	m	0,0525338	3,49	0,28	
Insumo	00001213 SINAPI	CARPINTEIRO DE FORMAS (HORISTA)	Mão de Obra	H	0,9099867	15,45	14,05	
Insumo	00002692 SINAPI	DESMOLDANTE PROTETOR PARA FORMAS DE MADEIRA, DE BASE OLEOSA EMULSIONADA EM AGUA	Material	L	0,0211624	7,85	0,16	
Insumo	00005061 SINAPI	PREGO DE AÇO POLIDO COM CABECA 18 X 27 (2 1/2 X 10)	Material	KG	0,1322655	22,55	2,98	
Insumo	00005111 SINAPI	SERVENTE DE OBRAS	Mão de Obra	H	0,2149232	11,22	2,41	
Insumo	00010567 SINAPI	TABUA "2,5 X 23" CM EM PINUS, MISTA OU EQUIVALENTE DA REGIAO - BRUTA	Material	M	1,2495534	12,95	16,18	
Insumo	00043132 SINAPI	ARAME RECOZIDO 16 BWG, D = 1,65 MM (0,015 KG/M) OU 18 BWG, D = 1,25 MM (0,01 KG/M)	Material	KG	0,1500000	20,04	3,00	
			MO sem LS =>	9,43	LS =>	7,03	MO com LS =>	16,46
			Valor do BDI =>	14,49			Valor com BDI =>	64,77

16.2.3.1	Código Banco	Descrição	Tipo	Und	Quant.	Valor Unit	Total
Composição	7519 ORSE	Forma plana para lajes, em compensado plastificado de 12mm, 10 usos, inclusive escoramento	Formas	m²	1,0000000	36,20	36,20
Composição Auxiliar	10549 ORSE	Encargos Complementares - Servente	Provisórios	H	0,1360000	3,70	0,50
Composição Auxiliar	10551 ORSE	Encargos Complementares - Carpinteiro	Provisórios	H	0,5400000	3,59	1,93
Insumo	1569 ORSE	Madeira mista serrada (barrote) 6 x 6cm - 0,0036 m³/m (angelim, louro) m	Material	m	0,7130000	9,89	7,05

MB CAVALCANTE CONSTRUÇÕES LTDA

CNPJ Nº 22.299.055/0001-87

END: AV. JOSÉ SARNEY, Nº 007 - CENTRO - AXIÁ - MA.



RDC ELETRÔNICO Nº 021/2023

VALIDADE: 60 Dias

COMPOSIÇÃO DE CUSTO

PROponente: PREFEITURA MUNICIPAL DE CHAPADINHA - MA

Objeto: CONSTRUÇÃO DE UMA UNIDADE ESCOLAR DE 01 SALA E DEMAIS DEPENDENCIA NO POVOADO MORROS - CHAPADINHA - MA

Fis 000402

Proc. Nº 21/23

LOCAL: CHAPADINHA - MA

REF. SINAPI - ORSE - SBC - SEINFRA - CAEMA

ENCARGOS SOCIAIS SOBRE PREÇO DE MÃO-DE-OBRA: 74,59% (HORA) 39,66% (MÊS) COM DESONERADO

Ass.

Insumo	Código Banco	Descrição	Tipo	Und	Quant.	Valor Unit	Total		
Insumo	6995 ORSE	Madeira mista serrada (arraste) 2,2 x 5,5cm - 0,00121 m³/m	Materia	m	0,2010000	3,49	0,91		
Insumo	00001213 SINAPI	CARPINTEIRO DE FORMAS (HORISTA)	Mão de Obra	H	0,5440000	15,45	8,40		
Insumo	00001347 SINAPI	CHAPA/PAINEL DE MADEIRA COMPENSADA PLASTIFICADA (MADEIRITE PLASTIFICADO) PARA FORMA DE CONCRETO, DE 2200 x 1100 MM, E = 12 MM	Materia	m²	0,1150000	74,45	8,56		
Insumo	00002692 SINAPI	DESMOLDANTE PROTETOR PARA FORMAS DE MADEIRA, DE BASE OLEOSA EMULSIONADA EM AGUA	Materia	L	0,0200000	7,85	0,15		
Insumo	00005061 SINAPI	PREGO DE AÇO POLIDO COM CABECA 18 X 27 (2 1/2 X 10)	Materia	KG	0,1250000	22,55	2,81		
Insumo	00006111 SINAPI	SERVEnte DE OBRAS	Mão de Obra	H	0,1360000	11,22	1,52		
Insumo	00010567 SINAPI	TABUA "2,5 X 23" CM EM PINUS, MISTA OU EQUIVALENTE DA REGIAO - BRUTA	Materia	M	0,1050000	12,95	1,35		
Insumo	00043132 SINAPI	ARAME RECOZIDO 16 BWG, D = 1,65 MM (0,016 KG/M) OU 18 BWG, D = 1,25 MM (0,01 KG/M)	Materia	KG	0,1500000	20,04	3,00		
				MO sem LS =>	5,68	LS =>	4,24	MO com LS =>	9,92
				Valor do BDI =>	10,43			Valor com BDI =>	46,63

16.2.3.4	Código Banco	Descrição	Tipo	Und	Quant.	Valor Unit	Total		
Composição	9655 SINAPI	CONCRETAGEM DE BLOCOS DE CORDAMENTO E VIGAS BALDRAME, FCK 30 MPA, COM USO DE JERICA LANCAMENTO, ADENSAMENTO E ACABAMENTO. AF_06/2017	FUES - FUNDACOES E ESTRUTURAS	m³	1,0000000	647,95	647,95		
Composição Auxiliar	88309 SINAPI	PEDREIRO COM ENCARGOS COMPLEMENTARES	SEDI - SERVIÇOS DIVERSOS	H	2,3880000	21,39	51,03		
Composição Auxiliar	88316 SINAPI	SERVEnte COM ENCARGOS COMPLEMENTARES	SEDI - SERVIÇOS DIVERSOS	H	2,4500000	16,89	41,38		
Composição Auxiliar	90586 SINAPI	VIBRADOR DE IMERSÃO, DIÂMETRO DE PONTEIRA 45MM, MOTOR ELÉTRICO TRIFÁSICO POTÊNCIA DE 2 CV - CHP DIURNO. AF_06/2015	CHOR - CUSTOS HORÁRIOS DE MAQUINAS	CH	0,3140000	1,23	0,38		
Composição Auxiliar	90587 SINAPI	VIBRADOR DE IMERSÃO, DIÂMETRO DE PONTEIRA 49MM, MOTOR ELÉTRICO TRIFÁSICO POTÊNCIA DE 2 CV - CHI DIURNO. AF_06/2015	CHOR - CUSTOS HORÁRIOS DE MAQUINAS E	CH	0,9110000	0,49	0,44		
Composição Auxiliar	94972 SINAPI	CONCRETO FCK = 30MPA, TRAÇO 1:2,1:2,5 (EM MASSA SECA DE CIMENTO/AREIA MÉDIA/ BRITA 1) - PREPARO MECÂNICO COM BETONEIRA 600 L. AF_05/2021	FUES - FUNDACOES E ESTRUTURAS	m³	1,1500000	482,37	554,72		
				MO sem LS =>	63,23	LS =>	47,16	MO com LS =>	110,39
				Valor do BDI =>	186,73			Valor com BDI =>	634,68

16.3.3.1	Código Banco	Descrição	Tipo	Und	Quant.	Valor Unit	Total
Composição	101963 SINAPI	LAJE PRÉ-MOLDADA UNIDIRECIONAL, BIAPOIADA, PARA PISO, ENCHIMENTO EM CERÂMICA, VIGOTA CONVENCIONAL, ALTURA TOTAL DA LAJE (ENCHIMENTO+CAPA) = (B+4). AF_11/2020	FUES - FUNDACOES E ESTRUTURAS	m²	1,0000000	197,17	197,17
Composição Auxiliar	103674 SINAPI	CONCRETAGEM DE VIGAS E LAJES, FCK=25 MPA, PARA LAJES PREMOLDADAS COM USO DE BOMBA, LANCAMENTO, ADENSAMENTO E ACABAMENTO. AF_02/2022	FUES - FUNDACOES E ESTRUTURAS	m³	0,0540000	638,00	34,45
Composição Auxiliar	88262 SINAPI	CARPINTEIRO DE FORMAS COM ENCARGOS COMPLEMENTARES	SEDI - SERVIÇOS DIVERSOS	H	0,6010000	21,05	10,54
Composição Auxiliar	88316 SINAPI	SERVEnte COM ENCARGOS COMPLEMENTARES	SEDI - SERVIÇOS DIVERSOS	H	0,3540000	16,89	5,97

MB CAVALCANTE CONSTRUÇÕES LTDA

CNPJ Nº 22.299.055/0001-87

END: AV. JOSÉ SARNEY, Nº 007 - CENTRO - AXIXÁ - MA



RDC ELETRÔNICO Nº 021/2023

VALIDADE: 60 Dias

COMPOSIÇÃO DE CUSTO

PROponente: PREFEITURA MUNICIPAL DE CHAPADINHA - MA

Objeto: CONSTRUÇÃO DE UMA UNIDADE ESCOLAR DE 01 SALA E DEMAIS DEPENDENCIA NO POVOADO MORROS - CHAPADINHA - MA

UF: 0403

Proc Nº 21/23

Ass: [Signature]

LOCAL: CHAPADINHA - MA

REF. SINAPI - ORSE - SBC - SEINFRA - CAEMA

ENCARGOS SOCIAIS SOBRE PREÇO DE MÃO-DE-OBRA: 74,59% (HORA) 39,66% (MÊS) COM DESONERADO

Composição	Código Banco	Descrição	Tipo	Und	Quant	Valor Unit	Total		
Auxiliar	92273 SINAPI	FABRICAÇÃO DE ESCORAS DO TIPO PONTALETE, EM MADEIRA, PARA PÉ-DIREITO SIMPLES. AF_09/2020	FUES - FUNDACÕES E ESTRUTURAS	M	0,9700000	18,46	17,90		
Auxiliar	92787 SINAPI	ARMAÇÃO DE LAJE DE ESTRUTURA CONVENCIONAL DE CONCRETO ARMADO UTILIZANDO AÇO CA-80 DE 4,2 MM - MONTAGEM. AF_09/2022	FUES - FUNDACÕES E ESTRUTURAS	KG	1,2110000	15,25	18,48		
Insumo	00003743 SINAPI	LAJE PRE-MOLDADA CONVENCIONAL (LAJOTAS + VIGOTAS) PARA PISO, UNIDIRECIONAL, SOBRECARGA DE 200 KG/M2, VAO ATE 3,50 M (SEM COLOCACAO)	Material	M	1,0000000	67,51	67,51		
Insumo	00006193 SINAPI	TABUA NAO APARELHADA *2,5 X 20* CM, EM MACARANDUBA, ANGELIM OU EQUIVALENTE DA REGIAO - BRUTA	Material	M	1,8700000	22,04	41,21		
Insumo	00040304 SINAPI	PREGO DE ACO POLIDO COM CABECA DUPLA 17 X 27 (2 1/2 X 11)	Material	KG	0,0400000	28,31	1,13		
				MO sem LS =>	11,43	LS =>	8,52	MO com LS =>	19,95
				Valor do BDI =>	58,82			Valor com BDI =>	253,99

16.5.1	Código Banco	Descrição	Tipo	Und	Quant	Valor Unit	Total		
Composição	87904 SINAPI	CHAPISCO APLICADO EM ALVENARIA (COM PRESENCIA DE VÃOS) E ESTRUTURAS DE CONCRETO DE FACHADA, COM COLHER DE PEDREIRO, ARGAMASSA TRAÇO 1:3 COM PREPARO MANUAL. AF_10/2022	REVE - REVESTIMENTO E TRATAMENTO DE SUPERFICIES	m²	1,0000000	6,89	6,89		
Auxiliar	87377 SINAPI	ARGAMASSA TRAÇO 1:3 (EM VOLUME DE CIMENTO E AREA GROSSA UMIDA) PARA CHAPISCO CONVENCIONAL, PREPARO MANUAL. AF_08/2019	SEDI - SERVIÇOS DIVERSOS	m²	0,0037000	607,77	2,24		
Auxiliar	88309 SINAPI	PEDREIRO COM ENCARGOS COMPLEMENTARES	SEDI - SERVIÇOS DIVERSOS	H	0,1724000	21,30	3,68		
Auxiliar	88316 SINAPI	SERVENTE COM ENCARGOS COMPLEMENTARES	SEDI - SERVIÇOS DIVERSOS	H	0,0875000	16,80	0,97		
				MO sem LS =>	2,19	LS =>	1,64	MO com LS =>	3,83
				Valor do BDI =>	1,98			Valor com BDI =>	8,87

17.2	Código Banco	Descrição	Tipo	Und	Quant	Valor Unit	Total		
Composição	3239 ORSE	Placa de inauguração de obra em alumínio 0,15 x 0,39 m	Conversão Info-Works	un	1,0000000	256,34	256,34		
Auxiliar	1903 ORSE	Argamassa cimento e areia traço 1:1 (1:3) - 1 saco cimento 50kg / 3 pedras areia dim. 0,35 x 0,45 x 0,25 m - Confeccão mecânica e transporte	Argamassas	m³	0,0020000	515,12	1,03		
Auxiliar	10548 ORSE	Encargos Complementares - Servente	Provisório	H	0,6000000	3,70	2,22		
Auxiliar	10550 ORSE	Encargos Complementares - Pedreiro	Provisório	H	0,6000000	3,56	2,13		
Insumo	2654 ORSE	Placa de inauguração em alumínio fundido medindo 0,15 x 0,40 m un	Material	un	1,0000000	234,96	234,96		
Insumo	00004750 SINAPI	PEDREIRO (HORISTA)	Mão de Obra	H	0,8000000	15,45	9,27		
Insumo	00006111 SINAPI	SERVENTE DE OBRAS	Mão de Obra	H	0,8000000	11,22	5,73		
				MO sem LS =>	9,21	LS =>	6,87	MO com LS =>	16,08
				Valor do BDI =>	73,87			Valor com BDI =>	330,21

17.3	Código Banco	Descrição	Tipo	Und	Quant	Valor Unit	Total
Composição	99803 SINAPI	LIMPEZA DE PISO CERÂMICO OU PORCELANATO COM PANO UMIDO. AF_04/2019	SEDI - SERVIÇOS DIVERSOS	m²	1,0000000	1,44	1,44
Auxiliar	88316 SINAPI	SERVENTE COM ENCARGOS COMPLEMENTARES	SEDI - SERVIÇOS DIVERSOS	H	0,0855067	16,89	1,44

MB CAVALCANTE CONSTRUÇÕES LTDA

CNPJ Nº 22.299.055/0001-87

END: AV. JOSÉ SARNEY, Nº 007 - CENTRO - AXIXÁ - MA



RDC ELETRÔNICO Nº 021/2023

VALIDADE: 60 Dias

COMPOSIÇÃO DE CUSTO

PROponente: PREFEITURA MUNICIPAL DE CHAPADINHA - MA

Objeto: CONSTRUÇÃO DE UMA UNIDADE ESCOLAR DE 01 SALA E DEMAIS DEPENDENCIA NO POVOADO MORROS - CHAPADINHA - MA

LOCAL: CHAPADINHA - MA

REF. SINAPI - ORSE - SBC - SEINFRA - CAEMA

ENCARGOS SOCIAIS SOBRE PREÇO DE MÃO-DE-OBRA: 74,59% (HORA) 39,66% (MÊS) COM DESONERADO

000404  
Proc. Nº 21/23  
ASS

MO sem LS => 0,56 LS => 0,41 MO com LS => 0,97  
Valor do BDI => 0,41 Valor com BDI => 1,85

Composições Auxiliares

Composição	Código Banco	Descrição	Tipo	Und	Quant.	Valor Unit	Total	
Composição	89383 SINAPI	ADAPTADOR CURTO COM BOLSA E ROSCA PARA REGISTRO, PVC, SOLDÁVEL, DN 25MM X 3/4, INSTALADO EM RAMAL OU SUB-RAMAL DE ÁGUA - FORNECIMENTO E INSTALAÇÃO. AF_06/2022	INHI - INSTALAÇÕES HIDROSANITÁRIAS	UN	1,0000000	5,26	5,26	
Composição Auxiliar	88248 SINAPI	AUXILIAR DE ENCANADOR OU BOMBEIRO HIDRÁULICO COM ENCARGOS COMPLEMENTARES	SEDI - SERVIÇOS DIVERSOS	H	0,0944000	16,63	1,56	
Composição Auxiliar	88267 SINAPI	ENCANADOR OU BOMBEIRO HIDRÁULICO COM ENCARGOS COMPLEMENTARES	SEDI - SERVIÇOS DIVERSOS	H	0,0944000	20,66	1,95	
Insumo	00000065 SINAPI	ADAPTADOR PVC SOLDÁVEL CURTO COM BOLSA E ROSCA, 25 MM X 3/4", PARA ÁGUA FRIA	Material	UN	1,0000000	0,95	0,95	
Insumo	00000122 SINAPI	ADESIVO PLÁSTICO PARA PVC, FRASCO COM "850" GR	Material	UN	0,0059000	54,86	0,32	
Insumo	00020083 SINAPI	SOLUÇÃO PREPARADORA / LIMPADORA PARA PVC, FRASCO COM 1000 CM3	Material	UN	0,0070000	62,15	0,43	
Insumo	00038383 SINAPI	LIXA D'ÁGUA EM FOLHA, GRAO 100	Material	UN	0,0315000	1,79	0,05	
			MO sem LS =>	1,48	LS =>	1,10	MO com LS =>	2,58
			Valor do BDI =>	1,51			Valor com BDI =>	6,77

Composição	Código Banco	Descrição	Tipo	Und	Quant.	Valor Unit	Total	
Composição	89553 SINAPI	ADAPTADOR CURTO COM BOLSA E ROSCA PARA REGISTRO, PVC, SOLDÁVEL, DN 32MM X 1", INSTALADO EM PRUMADA DE ÁGUA - FORNECIMENTO E INSTALAÇÃO. AF_06/2022	INHI - INSTALAÇÕES HIDROSANITÁRIAS	UN	1,0000000	4,91	4,91	
Composição Auxiliar	88248 SINAPI	AUXILIAR DE ENCANADOR OU BOMBEIRO HIDRÁULICO COM ENCARGOS COMPLEMENTARES	SEDI - SERVIÇOS DIVERSOS	H	0,0524000	16,63	0,87	
Composição Auxiliar	88267 SINAPI	ENCANADOR OU BOMBEIRO HIDRÁULICO COM ENCARGOS COMPLEMENTARES	SEDI - SERVIÇOS DIVERSOS	H	0,0524000	20,66	1,08	
Insumo	00000108 SINAPI	ADAPTADOR PVC SOLDÁVEL CURTO COM BOLSA E ROSCA, 32 MM X 1", PARA ÁGUA FRIA	Material	UN	1,0000000	1,91	1,91	
Insumo	00000122 SINAPI	ADESIVO PLÁSTICO PARA PVC, FRASCO COM "850" GR	Material	UN	0,0082000	54,86	0,44	
Insumo	00020083 SINAPI	SOLUÇÃO PREPARADORA / LIMPADORA PARA PVC, FRASCO COM 1000 CM3	Material	UN	0,0095000	62,15	0,59	
Insumo	00038383 SINAPI	LIXA D'ÁGUA EM FOLHA, GRAO 100	Material	UN	0,0120000	1,79	0,02	
			MO sem LS =>	0,62	LS =>	0,61	MO com LS =>	1,40
			Valor do BDI =>	1,41			Valor com BDI =>	6,32

Composição	Código Banco	Descrição	Tipo	Und	Quant.	Valor Unit	Total
Composição	89438 SINAPI	ADAPTADOR CURTO COM BOLSA E ROSCA PARA REGISTRO, PVC, SOLDÁVEL, DN 32MM X 1", INSTALADO EM RAMAL DE DISTRIBUIÇÃO DE ÁGUA - FORNECIMENTO E INSTALAÇÃO. AF_06/2022	INHI - INSTALAÇÕES HIDROSANITÁRIAS	UN	1,0000000	6,69	6,69
Composição Auxiliar	88248 SINAPI	AUXILIAR DE ENCANADOR OU BOMBEIRO HIDRÁULICO COM ENCARGOS COMPLEMENTARES	SEDI - SERVIÇOS DIVERSOS	H	0,0994000	16,63	1,65
Composição Auxiliar	88267 SINAPI	ENCANADOR OU BOMBEIRO HIDRÁULICO COM ENCARGOS COMPLEMENTARES	SEDI - SERVIÇOS DIVERSOS	H	0,0994000	20,66	2,05
Insumo	00000108 SINAPI	ADAPTADOR PVC SOLDÁVEL CURTO COM BOLSA E ROSCA, 32 MM X 1", PARA ÁGUA FRIA	Material	UN	1,0000000	1,91	1,91

07

MB CAVALCANTE CONSTRUÇÕES LTDA

CNPJ Nº 22.299.055/0001-87

END: AV. JOSÉ SARNEY, Nº 007 - CENTRO - AXIXÁ - MA



RDC ELETRÔNICO N º 021/2023

VALIDADE: 60 Dias

COMPOSIÇÃO DE CUSTO

PROponente: PREFEITURA MUNICIPAL DE CHAPADINHA - MA

Objeto: CONSTRUÇÃO DE UMA UNIDADE ESCOLAR DE 01 SALA E DEMAIS DEPENDENCIA NO POVOADO MORROS - CHAPADINHA - MA

LOCAL: CHAPADINHA - MA

REF. SINAPI - ORSE - SBC - SEINFRA - CAEMA

ENCARGOS SOCIAIS SOBRE PREÇO DE MÃO-DE-OBRA: 74,59% (HORA) 39,66% (MÊS) COM DESONERADO

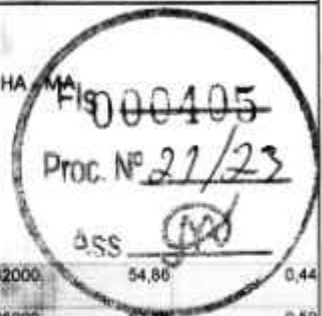

Insumo	Código Banco	Descrição	Tipo	Und	Quant.	Valor Unit	Total	
Insumo	00000122 SINAPI	ADESIVO PLASTICO PARA PVC, FRASCO COM *850* GR	Material	UN	0,0082000	54,86	0,44	
Insumo	00020083 SINAPI	SOLUCAO PREPARADORA / LIMPADORA PARA PVC, FRASCO COM 1000 CM3	Material	UN	0,0095000	62,15	0,59	
Insumo	00038383 SINAPI	LIXA D'AGUA EM FOLHA, GRAO 100	Material	UN	0,0331000	1,79	0,05	
			MO sem LS =>	1,56	LS =>	1,16	MO com LS =>	2,72
			Valor do BDI =>	1,92			Valor com BDI =>	8,61

Composição	Código Banco	Descrição	Tipo	Und	Quant.	Valor Unit	Total	
Composição	89596 SINAPI	ADAPTADOR CURTO COM BOLSA E ROSCA PARA REGISTRO, PVC, SOLDÁVEL, DN 50MM X 1/2 INSTALADO EM PRUMADA DE ÁGUA, FORNECIMENTO E INSTALAÇÃO. AF_08/2022	INI - INSTALAÇÕES HIDROSANITÁRIAS	UN	1,0000000	9,22	9,22	
Composição Auxiliar	88248 SINAPI	AUXILIAR DE ENCANADOR OU BOMBEIRO HIDRÁULICO COM ENCARGOS COMPLEMENTARES	SEDI - SERVIÇOS DIVERSOS	H	0,0735000	16,63	1,22	
Composição Auxiliar	88267 SINAPI	ENCANADOR OU BOMBEIRO HIDRÁULICO COM ENCARGOS COMPLEMENTARES	SEDI - SERVIÇOS DIVERSOS	H	0,0735000	20,66	1,51	
Insumo	00000112 SINAPI	ADAPTADOR PVC SOLDÁVEL CURTO COM BOLSA E ROSCA, 50 MM X 1/2", PARA ÁGUA FRIA	Material	UN	1,0000000	4,75	4,75	
Insumo	00000122 SINAPI	ADESIVO PLASTICO PARA PVC, FRASCO COM *850* GR	Material	UN	0,0129000	54,86	0,70	
Insumo	00020083 SINAPI	SOLUCAO PREPARADORA / LIMPADORA PARA PVC, FRASCO COM 1000 CM3	Material	UN	0,0165000	62,15	1,02	
Insumo	00038383 SINAPI	LIXA D'AGUA EM FOLHA, GRAO 100	Material	UN	0,0181000	1,79	0,02	
			MO sem LS =>	1,15	LS =>	0,86	MO com LS =>	2,01
			Valor do BDI =>	2,65			Valor com BDI =>	11,87

Composição	Código Banco	Descrição	Tipo	Und	Quant.	Valor Unit	Total	
Composição	88238 SINAPI	AJUDANTE DE ARMADOR COM ENCARGOS COMPLEMENTARES	SEDI - SERVIÇOS DIVERSOS	H	1,0000000	16,60	16,60	
Composição Auxiliar	95306 SINAPI	CURSO DE CAPACITAÇÃO PARA AJUDANTE DE ARMADOR (ENCARGOS COMPLEMENTARES) - HORISTA	SEDI - SERVIÇOS DIVERSOS	H	1,0000000	0,13	0,13	
Insumo	00006114 SINAPI	AJUDANTE DE ARMADOR (HORISTA)	Mão de Obra	H	1,0000000	10,87	10,87	
Insumo	00037370 SINAPI	ALIMENTAÇÃO - HORISTA (COLETADO CAIXA - ENCARGOS COMPLEMENTARES)	Outros	H	1,0000000	1,86	1,86	
Insumo	00037371 SINAPI	TRANSPORTE - HORISTA (COLETADO CAIXA - ENCARGOS COMPLEMENTARES)	Serviços	H	1,0000000	0,58	0,58	
Insumo	00037372 SINAPI	EXAMES - HORISTA (COLETADO CAIXA - ENCARGOS COMPLEMENTARES)	Outros	H	1,0000000	1,14	1,14	
Insumo	00037373 SINAPI	SEGURO - HORISTA (COLETADO CAIXA - ENCARGOS COMPLEMENTARES)	Taxas	H	1,0000000	0,01	0,01	
Insumo	00043485 SINAPI	FERRAMENTAS - FAMILIA PEDREIRO - HORISTA (ENCARGOS COMPLEMENTARES - COLETADO CAIXA)	Equipamento	H	1,0000000	0,64	0,64	
Insumo	00043489 SINAPI	EPI - FAMILIA PEDREIRO - HORISTA (ENCARGOS COMPLEMENTARES - COLETADO CAIXA)	Equipamento	H	1,0000000	1,17	1,17	
			MO sem LS =>	6,30	LS =>	4,70	MO com LS =>	11,00
			Valor do BDI =>	4,78			Valor com BDI =>	21,38

Composição	Código Banco	Descrição	Tipo	Und	Quant.	Valor Unit	Total
Composição	88239 SINAPI	AJUDANTE DE CARPINTEIRO COM ENCARGOS COMPLEMENTARES	SEDI - SERVIÇOS DIVERSOS	H	1,0000000	17,09	17,09

Handwritten signature and initials

MB CAVALCANTE CONSTRUÇÕES LTDA

CNPJ Nº 22.299.055/0001-87

END: AV. JOSÉ SARNEY, Nº 007 - CENTRO - AXIXÁ - MA



RDC ELETRÔNICO Nº 021/2023

VALIDADE: 60 Dias

COMPOSIÇÃO DE CUSTO

PROPOSTANTE: PREFEITURA MUNICIPAL DE CHAPADINHA - MA

Objeto: CONSTRUÇÃO DE UMA UNIDADE ESCOLAR DE 01 SALA E DEMAIS DEPENDENCIA NO POVOADO MORROS - CHAPADINHA - MA

LOCAL: CHAPADINHA - MA

REF. SINAPI - ORSE - SBC - SEINFRA - CAEMA

ENCARGOS SOCIAIS SOBRE PREÇO DE MÃO-DE-OBRA: 74,59% (HORA) 39,66% (MÊS) COM DESONERADO

000406  
FIS  
Proc. Nº 21/23  
ASS.

Composição	Código Banco	Descrição	Tipo	Und	Quant.	Valor Unit	Total	
Auxiliar	95309 SINAPI	CURSO DE CAPACITAÇÃO PARA AJUDANTE DE CARPINTEIRO (ENCARGOS COMPLEMENTARES) - HORISTA	SEDI - SERVIÇOS DIVERSOS	H	1,0000000			
Resumo	00006117 SINAPI	CARPINTEIRO AUXILIAR (HORISTA)	Mão de Obra	H	1,0000000	11,50	11,50	
Insumo	00037370 SINAPI	ALIMENTAÇÃO - HORISTA (COLETADO CAIXA - ENCARGOS COMPLEMENTARES)	Outros	H	1,0000000	1,86	1,86	
Insumo	00037371 SINAPI	TRANSPORTE - HORISTA (COLETADO CAIXA - ENCARGOS COMPLEMENTARES)	Serviços	H	1,0000000	0,58	0,58	
Insumo	00037372 SINAPI	EXAMES - HORISTA (COLETADO CAIXA - ENCARGOS COMPLEMENTARES)	Outros	H	1,0000000	1,14	1,14	
Insumo	00037373 SINAPI	SEGURO - HORISTA (COLETADO CAIXA - ENCARGOS COMPLEMENTARES)	Taxas	H	1,0000000	0,01	0,01	
Insumo	00043459 SINAPI	FERRAMENTAS - FAMILIA CARPINTEIRO DE FORMAS - HORISTA (ENCARGOS COMPLEMENTARES - COLETADO CAIXA)	Equipamento	H	1,0000000	0,49	0,49	
Insumo	00043483 SINAPI	EPI - FAMILIA CARPINTEIRO DE FORMAS - HORISTA (ENCARGOS COMPLEMENTARES - COLETADO CAIXA)	Equipamento	H	1,0000000	1,34	1,34	
			MO sem LS =>	6,66	LS =>	4,99	MO com LS =>	11,67
			Valor do BDI =>	4,92	Valor com BDI =>		22,01	

Composição	Código Banco	Descrição	Tipo	Und	Quant.	Valor Unit	Total	
Composição	88243 SINAPI	AJUDANTE ESPECIALIZADO COM ENCARGOS COMPLEMENTARES	SEDI - SERVIÇOS DIVERSOS	H	1,0000000	17,42	17,42	
Auxiliar	95313 SINAPI	CURSO DE CAPACITAÇÃO PARA AJUDANTE ESPECIALIZADO (ENCARGOS COMPLEMENTARES) - HORISTA	SEDI - SERVIÇOS DIVERSOS	H	1,0000000	0,14	0,14	
Insumo	00000242 SINAPI	AJUDANTE ESPECIALIZADO (HORISTA)	Mão de Obra	H	1,0000000	11,85	11,85	
Insumo	00037370 SINAPI	ALIMENTAÇÃO - HORISTA (COLETADO CAIXA - ENCARGOS COMPLEMENTARES)	Outros	H	1,0000000	1,86	1,86	
Insumo	00037371 SINAPI	TRANSPORTE - HORISTA (COLETADO CAIXA - ENCARGOS COMPLEMENTARES)	Serviços	H	1,0000000	0,58	0,58	
Insumo	00037372 SINAPI	EXAMES - HORISTA (COLETADO CAIXA - ENCARGOS COMPLEMENTARES)	Outros	H	1,0000000	1,14	1,14	
Insumo	00037373 SINAPI	SEGURO - HORISTA (COLETADO CAIXA - ENCARGOS COMPLEMENTARES)	Taxas	H	1,0000000	0,01	0,01	
Insumo	00043467 SINAPI	FERRAMENTAS - FAMILIA SERVENTE - HORISTA (ENCARGOS COMPLEMENTARES - COLETADO CAIXA)	Equipamento	H	1,0000000	0,59	0,59	
Insumo	00043491 SINAPI	EPI - FAMILIA SERVENTE - HORISTA (ENCARGOS COMPLEMENTARES - COLETADO CAIXA)	Equipamento	H	1,0000000	1,25	1,25	
			MO sem LS =>	6,67	LS =>	5,12	MO com LS =>	11,99
			Valor do BDI =>	5,02	Valor com BDI =>		22,44	

Composição	Código Banco	Descrição	Tipo	Und	Quant.	Valor Unit	Total
Composição	101165 SINAPI	ALVENARIA DE EMBASAMENTO COM BLOCO ESTRUTURAL DE CONCRETO, DE 14X19X29CM E ARGAMASSA DE ASSENTAMENTO COM PREPARO EM BETONEIRA AF_05/2020	FUES - FUNDACOES E ESTRUTURAS	m <sup>2</sup>	1,0000000	807,00	807,00
Auxiliar	87292 SINAPI	ARGAMASSA TRAÇO 1:2:8 (EM VOLUME DE CIMENTO, CAL E AREIA MÉDIA ÚMIDA) PARA EMBOCOMASSA ÚNICA/ASSENTAMENTO DE ALVENARIA DEVEDAÇÃO, PREPARO MECÂNICO COM BETONEIRA 400 L AF_08/2019	SEDI - SERVIÇOS DIVERSOS	m <sup>2</sup>	0,1300000	504,14	65,53
Auxiliar	88309 SINAPI	PEDREIRO COM ENCARGOS COMPLEMENTARES	SEDI - SERVIÇOS DIVERSOS	H	10,2830000	21,39	219,52
Auxiliar	88316 SINAPI	SERVENTE COM ENCARGOS COMPLEMENTARES	SEDI - SERVIÇOS DIVERSOS	H	5,1320000	16,89	86,67

MB CAVALCANTE CONSTRUÇÕES LTDA

CNPJ Nº 22.299.055/0001-87

END: AV. JOSÉ SARNEY, Nº 007 - CENTRO - AXIXÁ - MA.



RDC ELETRÔNICO N º 021/2023

VALIDADE: 60 Dias

COMPOSIÇÃO DE CUSTO

PROponente: PREFEITURA MUNICIPAL DE CHAPADINHA - MA

Objeto: CONSTRUÇÃO DE UMA UNIDADE ESCOLAR DE 01 SALA E DEMAIS DEPENDENCIA NO POVOADO MORROS - CHAPADINHA

000407  
Proc. Nº 21/23  
Ass. [assinatura]

LOCAL: CHAPADINHA - MA

REF. SINAPI - ORSE - SRC - SEINFRA - CAEMA

ENCARGOS SOCIAIS SOBRE PREÇO DE MÃO-DE-OBRA: 74,59% (HORA) 39,66% (MÉS) COM DESONERADO

Insumo	00034566	SINAPI	BLOCO DE CONCRETO ESTRUTURAL 14 X 19 X 29 CM, FBK 6 MPA (NBR 8136)	Materiais	UN	122,2700000	3,56	435,28	
				MO sem LS =>	130,92	LS =>	97,85	MO com LS =>	226,57
				Valor do BDI =>	232,57			Valor com BDI =>	1.039,57

Composição	Código Banco	Descrição	Tipo	Und	Quant.	Valor Unit	Total		
	C0173	SEINFRA	ARGAMASSA DE CIMENTO E AREIA S/PEN. TRAÇO 1:1:8	ARGAMASSA DE CIMENTO	m³	1,0000000	373,68	373,68	
Insumo	10109	SEINFRA	AREIA MEDIA	Materiais	m³	1,2160000	67,50	82,08	
Insumo	10805	SEINFRA	CIMENTO PORTLAND	Materiais	KG	243,0000000	0,56	136,08	
Insumo	12543	SEINFRA	SERVENTE	Mão de Obra	H	10,0000000	15,55	155,50	
				MO sem LS =>	89,07	LS =>	66,43	MO com LS =>	155,50
				Valor do BDI =>	107,88			Valor com BDI =>	481,34

Composição	Código Banco	Descrição	Tipo	Und	Quant.	Valor Unit	Total		
	C0197	SEINFRA	ARGAMASSA MISTA DE CIMENTO CAL HIDR. E AREIA S/PEN. TRAÇO 1:1:4	ARGAMASSA MISTA	m³	1,0000000	642,18	642,18	
Insumo	10109	SEINFRA	AREIA MEDIA	Materiais	m³	1,2160000	67,50	82,08	
Insumo	10441	SEINFRA	CAL HIDRATADA	Materiais	KG	182,0000000	1,10	200,20	
Insumo	10805	SEINFRA	CIMENTO PORTLAND	Materiais	KG	365,0000000	0,56	204,40	
Insumo	12543	SEINFRA	SERVENTE	Mão de Obra	H	10,0000000	15,55	155,50	
				MO sem LS =>	89,07	LS =>	66,43	MO com LS =>	155,50
				Valor do BDI =>	185,07			Valor com BDI =>	827,25

Composição	Código Banco	Descrição	Tipo	Und	Quant.	Valor Unit	Total		
	87367	SINAPI	ARGAMASSA TRAÇO 1:1:8 (EM VOLUME DE CIMENTO, CAL E AREIA MEDIA ÚMIDA) PARA EMBOÇO/MASSA ÚNICA/ASSENTAMENTO DE ALVENARIA DE VEDAÇÃO, PREPARO MANUAL. AF_06/2019	SEDI - SERVIÇOS DIVERSOS	m²	1,0000000	806,41	806,41	
Composição Auxiliar	88316	SINAPI	SERVENTE COM ENCARGOS COMPLEMENTARES	SEDI - SERVIÇOS DIVERSOS	H	11,2000000	16,89	189,67	
Insumo	00000370	SINAPI	AREIA MEDIA - POSTO JAZIDA/FORNECEDOR (RETIRADO NA JAZIDA, SEM TRANSPORTE)	Materiais	m³	1,1600000	70,00	81,20	
Insumo	00001106	SINAPI	CAL HIDRATADA CH-I PARA ARGAMASSAS	Materiais	KG	116,4000000	1,01	117,56	
Insumo	00001379	SINAPI	CIMENTO PORTLAND COMPOSTO CP II-32	Materiais	KG	231,8000000	0,84	219,98	
				MO sem LS =>	73,71	LS =>	54,98	MO com LS =>	128,69
				Valor do BDI =>	170,54			Valor com BDI =>	783,75

Composição	Código Banco	Descrição	Tipo	Und	Quant.	Valor Unit	Total	
	87369	SINAPI	ARGAMASSA TRAÇO 1:2:8 (EM VOLUME DE CIMENTO, CAL E AREIA MEDIA ÚMIDA) PARA EMBOÇO/MASSA ÚNICA/ASSENTAMENTO DE ALVENARIA DE VEDAÇÃO, PREPARO MANUAL. AF_06/2019	SEDI - SERVIÇOS DIVERSOS	m²	1,0000000	601,82	601,82

MB CAVALCANTE CONSTRUÇÕES LTDA

CNPJ Nº 22.299.055/0001-87

END: AV. JOSÉ SARNEY, Nº 007 - CENTRO - AXIXÁ - MA



RDC ELETRÔNICO N º 021/2023

VALIDADE: 60 Dias

COMPOSIÇÃO DE CUSTO

PROPOSTANTE: PREFEITURA MUNICIPAL DE CHAPADINHA - MA

Objeto: CONSTRUÇÃO DE UMA UNIDADE ESCOLAR DE 01 SALA E DEMAIS DEPENDENCIA NO POVOADO MORROS - CHAPADINHA - MA

LOCAL: CHAPADINHA - MA

REF. SINAPI - ORSE - SBC - SEINFRA - CAEMA

ENCARGOS SOCIAIS SOBRE PREÇO DE MÃO-DE-OBRA: 74,59% (HORA) 39,66% (MÊS) COM DESONERADO

000408  
Proc. Nº 21/23  
Ass.

Composição Auxiliar	88316 SINAPI	SERVENTE COM ENCARGOS COMPLEMENTARES	SEDI - SERVIÇOS DIVERSOS	H	11,1000000	16,89	187,47	
Insumo	00000370 SINAPI	AREIA MEDIA - POSTO JAZIDA/FORNECEDOR (RETIRADO NA JAZIDA, SEM TRANSPORTE)	Materia	m³	1,1400000	70,00	79,80	
Insumo	00001106 SINAPI	CAL HIDRATADA CH-I PARA ARGAMASSAS	Materia	KG	71,1300000	1,01	172,84	
Insumo	00001379 SINAPI	CIMENTO PORTLAND COMPOSTO CP II-32	Materia	KG	192,5200000	0,84	161,71	
			MO sem LS =>		72,86	LS =>	54,34	
						MO com LS =>	127,20	
			Valor do BDI =>		173,44		Valor com BDI =>	775,26

Composição	Código Banco	Descrição	Tipo	Und	Quant.	Valor Unit	Total	
	87292 SINAPI	ARGAMASSA TRAÇO 1:2:8 (EM VOLUME DE CIMENTO, CAL E AREIA MÉDIA ÚMIDA) PARA EMBOÇO/MASSA ÚNICA/ASSENTAMENTO DE ALVENARIA DE VEDAÇÃO, PREPARO MECÂNICO COM BETONEIRA 400 L. AF_08/2019	SEDI - SERVIÇOS DIVERSOS	m²	1,0000000	504,14	504,14	
Composição Auxiliar	88377 SINAPI	OPERADOR DE BETONEIRA ESTACIONÁRIA/MISTURADOR COM ENCARGOS COMPLEMENTARES	SEDI - SERVIÇOS DIVERSOS	H	4,5000000	17,60	79,20	
Composição Auxiliar	88830 SINAPI	BETONEIRA CAPACIDADE NOMINAL DE 400 L, CAPACIDADE DE MISTURA 280 L, MOTOR ELÉTRICO TRIFÁSICO POTÊNCIA DE 2 CV, SEM CARREGADOR - CHP DIURNO. AF_10/2014	CHOR - CUSTOS HORÁRIOS DE MÁQUINAS E EQUIPAMENTOS	CHR	1,0500000	1,81	1,90	
Composição Auxiliar	88831 SINAPI	BETONEIRA CAPACIDADE NOMINAL DE 400 L, CAPACIDADE DE MISTURA 280 L, MOTOR ELÉTRICO TRIFÁSICO POTÊNCIA DE 2 CV, SEM CARREGADOR - CHI DIURNO. AF_10/2014	CHOR - CUSTOS HORÁRIOS DE MÁQUINAS E EQUIPAMENTOS	CHI	3,4500000	0,43	1,48	
Insumo	00000370 SINAPI	AREIA MEDIA - POSTO JAZIDA/FORNECEDOR (RETIRADO NA JAZIDA, SEM TRANSPORTE)	Materia	m³	1,1600000	70,00	81,20	
Insumo	00001106 SINAPI	CAL HIDRATADA CH-I PARA ARGAMASSAS	Materia	KG	174,1000000	1,01	175,84	
Insumo	00001379 SINAPI	CIMENTO PORTLAND COMPOSTO CP II-32	Materia	KG	195,8600000	0,84	164,52	
			MO sem LS =>		33,97	LS =>	25,34	
						MO com LS =>	59,31	
			Valor do BDI =>		145,29		Valor com BDI =>	649,43

Composição	Código Banco	Descrição	Tipo	Und	Quant.	Valor Unit	Total
	87294 SINAPI	ARGAMASSA TRAÇO 1:2:9 (EM VOLUME DE CIMENTO, CAL E AREIA MÉDIA ÚMIDA) PARA EMBOÇO/MASSA ÚNICA/ASSENTAMENTO DE ALVENARIA DE VEDAÇÃO, PREPARO MECÂNICO COM BETONEIRA 600 L. AF_08/2019	SEDI - SERVIÇOS DIVERSOS	m²	1,0000000	477,48	477,48
Composição Auxiliar	88316 SINAPI	SERVENTE COM ENCARGOS COMPLEMENTARES	SEDI - SERVIÇOS DIVERSOS	H	0,7900000	16,89	13,34
Composição Auxiliar	88377 SINAPI	OPERADOR DE BETONEIRA ESTACIONÁRIA/MISTURADOR COM ENCARGOS COMPLEMENTARES	SEDI - SERVIÇOS DIVERSOS	H	3,0500000	17,60	54,24
Composição Auxiliar	89225 SINAPI	BETONEIRA CAPACIDADE NOMINAL DE 600 L, CAPACIDADE DE MISTURA 360 L, MOTOR ELÉTRICO TRIFÁSICO POTÊNCIA DE 4 CV, SEM CARREGADOR - CHP DIURNO. AF_11/2014	CHOR - CUSTOS HORÁRIOS DE MÁQUINAS E EQUIPAMENTOS	CHR	0,8500000	5,41	4,59
Composição Auxiliar	89226 SINAPI	BETONEIRA CAPACIDADE NOMINAL DE 600 L, CAPACIDADE DE MISTURA 360 L, MOTOR ELÉTRICO TRIFÁSICO POTÊNCIA DE 4 CV, SEM CARREGADOR - CHI DIURNO. AF_11/2014	CHOR - CUSTOS HORÁRIOS DE MÁQUINAS E EQUIPAMENTOS	CHI	2,5000000	1,76	4,92
Insumo	00000370 SINAPI	AREIA MEDIA - POSTO JAZIDA/FORNECEDOR (RETIRADO NA JAZIDA, SEM TRANSPORTE)	Materia	m³	1,1500000	70,00	82,60
Insumo	00001106 SINAPI	CAL HIDRATADA CH-I PARA ARGAMASSAS	Materia	KG	157,4400000	1,01	159,01
Insumo	00001379 SINAPI	CIMENTO PORTLAND COMPOSTO CP II-32	Materia	KG	177,1200000	0,84	148,78

on

MB CAVALCANTE CONSTRUÇÕES LTDA

CNPJ Nº 22.299.055/0001-87

END: AV. JOSÉ SARNEY, Nº 007 - CENTRO - AXIXÁ - MA



RDC ELETRÔNICO N º 021/2023

VALIDADE: 60 Dias

COMPOSIÇÃO DE CUSTO

PROPONENTE: PREFEITURA MUNICIPAL DE CHAPADINHA - MA

Objeto: CONSTRUÇÃO DE UMA UNIDADE ESCOLAR DE 01 SALA E DEMAIS DEPENDENCIA NO POVOADO MORROS - CHAPADINHA - MA

Fis 000409

Proc. Nº 21/23

LOCAL: CHAPADINHA - MA

REF. SINAPI - ORSE - SBC - SEINFRA - CAEMA

ENCARGOS SOCIAIS SOBRE PREÇO DE MÃO-DE-OBRA: 74,59% (HORA) 39,66% (MÊS) COM DESONERADO

ASS.

MO sem LS => 32,73 LS => 24,42 MO com LS => 57,15  
Valor do BDI => 137,50 Valor com BDI => 615,08

Composição	Código Banco	Descrição	Tipo	Und	Quant.	Valor Unit	Total
Composição	87377 SINAPI	ARGAMASSA TRAÇO 1:3 (EM VOLUME DE CIMENTO E AREIA GROSSA ÚMIDA) PARA CHAPISCO CONVENCIONAL, PREPARO MANUAL - AF_08/2019	SEDI - SERVIÇOS DIVERSOS	m²	1,00000000	607,77	607,77
Composição Auxiliar	88316 SINAPI	SERVENTE COM ENCARGOS COMPLEMENTARES	SEDI - SERVIÇOS DIVERSOS	H	11,00000000	16,89	186,12
Insumo	00000367 SINAPI	AREIA GROSSA - POSTO JAZIDA/FORNECEDOR (RETIRADO NA JAZIDA, SEM TRANSPORTE)	Materia	m³	0,94000000	70,91	66,85
Insumo	00001379 SINAPI	CIMENTO PORTLAND COMPOSTO CP II-32	Materia	KG	422,63000000	0,84	355,00
			MO sem LS =>		72,33	LS =>	53,95 MO com LS =>
			Valor do BDI =>		175,15	Valor com BDI =>	782,92

Composição	Código Banco	Descrição	Tipo	Und	Quant.	Valor Unit	Total
Composição	87313 SINAPI	ARGAMASSA TRAÇO 1:3 (EM VOLUME DE CIMENTO E AREIA GROSSA ÚMIDA) PARA CHAPISCO CONVENCIONAL, PREPARO MECÂNICO COM BETONEIRA 400 L - AF_09/2019	SEDI - SERVIÇOS DIVERSOS	m²	1,00000000	504,88	504,88
Composição Auxiliar	88377 SINAPI	OPERADOR DE BETONEIRA ESTACIONÁRIA/MISTURADOR COM ENCARGOS COMPLEMENTARES	SEDI - SERVIÇOS DIVERSOS	H	4,32000000	17,60	76,03
Composição Auxiliar	88830 SINAPI	BETONEIRA CAPACIDADE NOMINAL DE 400 L, CAPACIDADE DE MISTURA 280 L, MOTOR ELÉTRICO TRIFÁSICO POTÊNCIA DE 2 CV, SEM CARREGADOR - CHP DIURNO - AF_10/2014	CHOR - CUSTOS HORÁRIOS DE MÁQUINAS E EQUIPAMENTOS	CHP	1,01000000	1,81	1,82
Composição Auxiliar	88831 SINAPI	BETONEIRA CAPACIDADE NOMINAL DE 400 L, CAPACIDADE DE MISTURA 280 L, MOTOR ELÉTRICO TRIFÁSICO POTÊNCIA DE 2 CV, SEM CARREGADOR - CHI DIURNO - AF_10/2014	CHOR - CUSTOS HORÁRIOS DE MÁQUINAS E EQUIPAMENTOS	CHI	3,31000000	0,43	1,42
Insumo	00000367 SINAPI	AREIA GROSSA - POSTO JAZIDA/FORNECEDOR (RETIRADO NA JAZIDA, SEM TRANSPORTE)	Materia	m³	0,95000000	70,91	67,36
Insumo	00001379 SINAPI	CIMENTO PORTLAND COMPOSTO CP II-32	Materia	KG	426,49000000	0,84	358,25
			MO sem LS =>		32,61	LS =>	24,32 MO com LS =>
			Valor do BDI =>		145,50	Valor com BDI =>	650,38

Composição	Código Banco	Descrição	Tipo	Und	Quant.	Valor Unit	Total
Composição	88629 SINAPI	ARGAMASSA TRAÇO 1:3 (EM VOLUME DE CIMENTO E AREIA MÉDIA ÚMIDA), PREPARO MANUAL - AF_08/2019	SEDI - SERVIÇOS DIVERSOS	m²	1,00000000	625,32	625,32
Composição Auxiliar	88316 SINAPI	SERVENTE COM ENCARGOS COMPLEMENTARES	SEDI - SERVIÇOS DIVERSOS	H	8,57000000	16,89	144,74
Insumo	00000370 SINAPI	AREIA MÉDIA - POSTO JAZIDA/FORNECEDOR (RETIRADO NA JAZIDA, SEM TRANSPORTE)	Materia	m³	1,07000000	70,00	74,90
Insumo	00001379 SINAPI	CIMENTO PORTLAND COMPOSTO CP II-32	Materia	KG	482,63000000	0,84	405,68
			MO sem LS =>		56,25	LS =>	41,96 MO com LS =>
			Valor do BDI =>		180,21	Valor com BDI =>	805,53

Código Banco	Descrição	Tipo	Und	Quant.	Valor Unit	Total
--------------	-----------	------	-----	--------	------------	-------

on

MB CAVALCANTE CONSTRUÇÕES LTDA

CNPJ Nº 22.299.055/0001-87

END: AV. JOSÉ SARNEY, Nº 007 - CENTRO - AXIÁ - MA



RDC ELETRÔNICO N º 021/2023

VALIDADE: 60 Dias

COMPOSIÇÃO DE CUSTO

PROponente: PREFEITURA MUNICIPAL DE CHAPADINHA - MA

Objeto: CONSTRUÇÃO DE UMA UNIDADE ESCOLAR DE 01 SALA E DEMAIS DEPENDENCIA NO POVOADO MORROS - CHAPADINHA - MA

LOCAL: CHAPADINHA - MA

REF. SINAPI - ORSE - SBC - SEINFRA - CAEMA

ENCARGOS SOCIAIS SOBRE PREÇO DE MÃO-DE-OBRA: 74,59% (HDRA): 39,66% (MÊS) COM DESONERADO

000410  
Fls \_\_\_\_\_  
Proc. Nº 21/23  
Ass.

Composição	88928 SINAPI	ARGAMASSA TRAÇO 1:3 (EM VOLUME DE CIMENTO E AREIA MÉDIA ÚMIDA), PREPARO MECÂNICO COM BETONEIRA 400 L. AF_08/2019	SEDI - SERVIÇOS DIVERSOS	m³	1,0000000	541,95	541,95	
Composição Auxiliar	88377 SINAPI	OPERADOR DE BETONEIRA ESTACIONÁRIA/MISTURADOR COM ENCARGOS COMPLEMENTARES	SEDI - SERVIÇOS DIVERSOS	H	3,4200000	17,60	60,19	
Composição Auxiliar	88830 SINAPI	BETONEIRA CAPACIDADE NOMINAL DE 400 L. CAPACIDADE DE MISTURA 280 L. MOTOR ELÉTRICO TRIFÁSICO POTÊNCIA DE 2 CV, SEM CARREGADOR - CHP DIURNO. AF_10/2014	CHOR - CUSTOS HORÁRIOS DE MÁQUINAS E EQUIPAMENTOS	CHP	0,1000000	1,81	1,44	
Composição Auxiliar	88831 SINAPI	BETONEIRA CAPACIDADE NOMINAL DE 400 L. CAPACIDADE DE MISTURA 280 L. MOTOR ELÉTRICO TRIFÁSICO POTÊNCIA DE 2 CV, SEM CARREGADOR - CHI DIURNO. AF_10/2014	CHOR - CUSTOS HORÁRIOS DE MÁQUINAS E EQUIPAMENTOS	CHI	2,6200000	0,43	1,12	
Insumo	00000370 SINAPI	AREIA MÉDIA - POSTO JAZIDA/FORNECEDOR (RETIRADO NA JAZIDA, SEM TRANSPORTE)	Materia	m³	1,0700000	70,00	74,90	
Insumo	00001379 SINAPI	CIMENTO PORTLAND COMPOSTO CP II-32	Materia	KG	463,7000000	0,84	406,30	
			MO sem LS =>	25,81	LS =>	19,26	MO com LS =>	45,07
			Valor do BDI =>	156,76			Valor com BDI =>	700,71

Composição	Código Banco	Descrição	Tipo	Und	Quant.	Valor Unit	Total	
Composição	87316 SINAPI	ARGAMASSA TRAÇO 1:4 (EM VOLUME DE CIMENTO E AREIA GROSSA ÚMIDA) PARA CHAPISCO CONVENCIONAL, PREPARO MECÂNICO COM BETONEIRA 400 L. AF_08/2019	SEDI - SERVIÇOS DIVERSOS	m³	1,0000000	446,01	446,01	
Composição Auxiliar	88377 SINAPI	OPERADOR DE BETONEIRA ESTACIONÁRIA/MISTURADOR COM ENCARGOS COMPLEMENTARES	SEDI - SERVIÇOS DIVERSOS	H	4,6400000	17,60	81,66	
Composição Auxiliar	88830 SINAPI	BETONEIRA CAPACIDADE NOMINAL DE 400 L. CAPACIDADE DE MISTURA 280 L. MOTOR ELÉTRICO TRIFÁSICO POTÊNCIA DE 2 CV, SEM CARREGADOR - CHP DIURNO. AF_10/2014	CHOR - CUSTOS HORÁRIOS DE MÁQUINAS E EQUIPAMENTOS	CHP	1,0800000	1,81	1,95	
Composição Auxiliar	88831 SINAPI	BETONEIRA CAPACIDADE NOMINAL DE 400 L. CAPACIDADE DE MISTURA 280 L. MOTOR ELÉTRICO TRIFÁSICO POTÊNCIA DE 2 CV, SEM CARREGADOR - CHI DIURNO. AF_10/2014	CHOR - CUSTOS HORÁRIOS DE MÁQUINAS E EQUIPAMENTOS	CHI	3,5600000	0,43	1,53	
Insumo	00000367 SINAPI	AREIA GROSSA - POSTO JAZIDA/FORNECEDOR (RETIRADO NA JAZIDA, SEM TRANSPORTE)	Materia	m³	1,0200000	70,91	72,32	
Insumo	00001379 SINAPI	CIMENTO PORTLAND COMPOSTO CP II-32	Materia	KG	243,5200000	0,84	205,55	
			MO sem LS =>	35,02	LS =>	26,13	MO com LS =>	61,15
			Valor do BDI =>	128,54			Valor com BDI =>	574,56

Composição	Código Banco	Descrição	Tipo	Und	Quant.	Valor Unit	Total
Composição	88245 SINAPI	ARMADOR COM ENCARGOS COMPLEMENTARES	SEDI - SERVIÇOS	H	1,0000000	21,23	21,23
Composição Auxiliar	95314 SINAPI	CURSO DE CAPACITAÇÃO PARA ARMADOR (ENCARGOS COMPLEMENTARES) - HORISTA	SEDI - SERVIÇOS DIVERSOS	H	1,0000000	0,18	0,18
Insumo	00000378 SINAPI	ARMADOR (HORISTA)	Mão de Obra	H	1,0000000	15,45	15,45
Insumo	00037370 SINAPI	ALIMENTAÇÃO - HORISTA (COLETADO CAIXA - ENCARGOS COMPLEMENTARES)	Outros	H	1,0000000	1,86	1,86
Insumo	00037371 SINAPI	TRANSPORTE - HORISTA (COLETADO CAIXA - ENCARGOS COMPLEMENTARES)	Serviços	H	1,0000000	0,58	0,58
Insumo	00037372 SINAPI	EXAMES - HORISTA (COLETADO CAIXA - ENCARGOS COMPLEMENTARES)	Outros	H	1,0000000	1,14	1,14
Insumo	00037373 SINAPI	SEGURO - HORISTA (COLETADO CAIXA - ENCARGOS COMPLEMENTARES)	Taxas	H	1,0000000	0,01	0,01

MB CAVALCANTE CONSTRUÇÕES LTDA

CNPJ Nº 22.299.055/0001-87

END: AV. JOSÉ SARNEY, Nº 007 - CENTRO - AXIXÁ - MA



RDC ELETRÔNICO Nº 021/2023

VALIDADE: 60 Dias

COMPOSIÇÃO DE CUSTO

PROPONENTE: PREFEITURA MUNICIPAL DE CHAPADINHA - MA

Objeto: CONSTRUÇÃO DE UMA UNIDADE ESCOLAR DE 01 SALA E DEMAIS DEPENDENCIA NO POVOADO MORROS - CHAPADINHA - MA

LOCAL: CHAPADINHA - MA

REF. SINAPI - ORSE - SBC - SEINFRA - CAEMA

ENCARGOS SOCIAIS SOBRE PREÇO DE MÃO-DE-OBRA: 74,59% (HORA) 39,66% (MÊS) COM DESONERADO

000411  
Mês  
Proc. Nº 21/23  
Ass. *[Assinatura]*

Insumo	00043465	SINAPI	FERRAMENTAS - FAMILIA PEDREIRO - HORISTA (ENCARGOS COMPLEMENTARES - COLETADO CAIXA)	Equipamento	H	1,0000000	0,84	0,84	
Insumo	00043489	SINAPI	EPI - FAMILIA PEDREIRO - HORISTA (ENCARGOS COMPLEMENTARES - COLETADO CAIXA)	Equipamento	H	1,0000000	1,17	1,17	
				MO sem LS =>	6,95	LS =>	6,68	MO com LS =>	15,63
				Valor do BDI =>	6,11			Valor com BDI =>	27,34

Composição	Código Banco	Descrição	Tipo	Und	Quant.	Valor Unit	Total		
Composição	89998	SINAPI	ARMAÇÃO DE CINTA DE ALVENARIA ESTRUTURAL DIÂMETRO DE 10,0 MM. AF_09/2021	FUES - FUNDAÇÕES E ESTRUTURAS	KG	1,0000000	10,85	10,85	
Composição Auxiliar	88238	SINAPI	AJUDANTE DE ARMADOR COM ENCARGOS COMPLEMENTARES	SEDI - SERVIÇOS DIVERSOS	H	0,0325000	16,60	0,53	
Composição Auxiliar	88245	SINAPI	ARMADOR COM ENCARGOS COMPLEMENTARES	SEDI - SERVIÇOS DIVERSOS	H	0,0488000	21,23	1,03	
Insumo	00000034	SINAPI	ACO CA-50, 10,0 MM, VERGALHAO	Material	KG	1,0000000	9,29	9,29	
				MO sem LS =>	0,64	LS =>	0,47	MO com LS =>	1,11
				Valor do BDI =>	3,12			Valor com BDI =>	13,97

Composição	Código Banco	Descrição	Tipo	Und	Quant.	Valor Unit	Total		
Composição	92757	SINAPI	ARMAÇÃO DE LAJE DE ESTRUTURA CONVENCIONAL DE CONCRETO ARMADO UTILIZANDO AÇO CA-60 DE 4,2 MM - MONTAGEM. AF_06/2022	FUES - FUNDAÇÕES E ESTRUTURAS	KG	1,0000000	15,25	15,25	
Composição Auxiliar	88238	SINAPI	AJUDANTE DE ARMADOR COM ENCARGOS COMPLEMENTARES	SEDI - SERVIÇOS DIVERSOS	H	0,0172000	16,60	0,28	
Composição Auxiliar	88245	SINAPI	ARMADOR COM ENCARGOS COMPLEMENTARES	SEDI - SERVIÇOS DIVERSOS	H	0,1055000	21,23	2,23	
Composição Auxiliar	92799	SINAPI	CORTE E DOBRA DE AÇO CA-60, DIÂMETRO DE 4,2 MM. AF_06/2022	FUES - FUNDAÇÕES E ESTRUTURAS	KG	1,0000000	11,63	11,63	
Insumo	00039017	SINAPI	ESPACADOR / DISTANCIADOR CIRCULAR COM ENTRADA LATERAL, EM PLASTICO, PARA VERGALHAO 4,2 A 12,5 MM, COBRIMENTO 20 MM	Material	UN	2,8190000	0,22	0,61	
Insumo	00043132	SINAPI	ARAME RECOZIDO 18 BWG, D = 1,65 MM (0,018 KGM) OU 18 BWG, D = 1,25 MM (0,01 KGM)	Material	KG	0,0250000	20,04	0,50	
				MO sem LS =>	1,96	LS =>	1,47	MO com LS =>	3,43
				Valor do BDI =>	4,39			Valor com BDI =>	9,84

Composição	Código Banco	Descrição	Tipo	Und	Quant.	Valor Unit	Total		
Composição	89998	SINAPI	ARMAÇÃO VERTICAL DE ALVENARIA ESTRUTURAL DIÂMETRO DE 10,0 MM. AF_09/2021	FUES - FUNDAÇÕES E ESTRUTURAS	KG	1,0000000	11,27	11,27	
Composição Auxiliar	88238	SINAPI	AJUDANTE DE ARMADOR COM ENCARGOS COMPLEMENTARES	SEDI - SERVIÇOS DIVERSOS	H	0,0410000	16,60	0,68	
Composição Auxiliar	88245	SINAPI	ARMADOR COM ENCARGOS COMPLEMENTARES	SEDI - SERVIÇOS DIVERSOS	H	0,0615000	21,23	1,30	
Insumo	00000034	SINAPI	ACO CA-50, 10,0 MM, VERGALHAO	Material	KG	1,0000000	9,29	9,29	
				MO sem LS =>	0,81	LS =>	0,60	MO com LS =>	1,41
				Valor do BDI =>	3,24			Valor com BDI =>	14,51

Composição	Código Banco	Descrição	Tipo	Und	Quant.	Valor Unit	Total	
Composição	C0279	SEINFR	ASSENTAMENTO DE TUBOS E CONEXÕES EM PVC	TUBOS E CONEXÕES DE PVC	M	1,0000000	1,39	1,39
Insumo	I2320	SEINFR	ENCANADOR	Mão de Oco	H	0,0390000	20,62	0,79

*[Assinatura]*

MB CAVALCANTE CONSTRUÇÕES LTDA

CNPJ Nº 22.299.055/0001-87

END: AV. JOSÉ SARNEY, Nº 007 - CENTRO - AXIXÁ - MA



RDC ELETRÔNICO Nº 021/2023

VALIDADE: 60 Dias

COMPOSIÇÃO DE CUSTO

PROPONENTE: PREFEITURA MUNICIPAL DE CHAPADINHA - MA

Objeto: CONSTRUÇÃO DE UMA UNIDADE ESCOLAR DE 01 SALA E DEMAIS DEPENDENCIA NO POVOADO MORROS - CHAPADINHA - MA

FIS 000412

Proc. Nº 21/23

Ass.

LOCAL: CHAPADINHA - MA

REF. SINAPI - ORSE - SBC - SEINFRA - CAEMA

ENCARGOS SOCIAIS SOBRE PREÇO DE MÃO-DE-OBRA: 74,59% (HORA) 39,66% (MÊS) COM DESONERADO

Insumo	12543	SEINFR A	SERVENTE	Mão de Oبرا	H	0,000000	15,55	0,60	
				MO sem LS =>	0,80	LS =>	0,59	MO com LS =>	1,39
				Valor do BDI =>	0,40			Valor com BDI =>	1,79

Composição	Código Banco	Descrição	Tipo	Und	Quant.	Valor Unit	Total	
Composição	88247 SINAPI	AUXILIAR DE ELETRICISTA COM ENCARGOS COMPLEMENTARES	SEDI - SERVIÇOS DIVERSOS	H	1,000000	17,54	17,54	
Composição Auxiliar	95316 SINAPI	CURSO DE CAPACITAÇÃO PARA AUXILIAR DE ELETRICISTA (ENCARGOS COMPLEMENTARES) - HORISTA	SEDI - SERVIÇOS DIVERSOS	H	1,000000	0,45	0,45	
Insumo	00000247 SINAPI	AJUDANTE DE ELETRICISTA (HORISTA)	Mão de Oبرا	H	1,000000	11,50	11,50	
Insumo	00037370 SINAPI	ALIMENTAÇÃO - HORISTA (COLETADO CAIXA - ENCARGOS COMPLEMENTARES)	Outros	H	1,000000	1,86	1,86	
Insumo	00037371 SINAPI	TRANSPORTE - HORISTA (COLETADO CAIXA - ENCARGOS COMPLEMENTARES)	Serviços	H	1,000000	0,58	0,58	
Insumo	00037372 SINAPI	EXAMES - HORISTA (COLETADO CAIXA - ENCARGOS COMPLEMENTARES)	Outros	H	1,000000	1,14	1,14	
Insumo	00037373 SINAPI	SEGURO - HORISTA (COLETADO CAIXA - ENCARGOS COMPLEMENTARES)	Taxas	H	1,000000	0,01	0,01	
Insumo	00043460 SINAPI	FERRAMENTAS - FAMILIA ELETRICISTA - HORISTA (ENCARGOS COMPLEMENTARES - COLETADO CAIXA)	Equipamento	H	1,000000	0,86	0,86	
Insumo	00043484 SINAPI	EPI - FAMILIA ELETRICISTA - HORISTA (ENCARGOS COMPLEMENTARES - COLETADO CAIXA)	Equipamento	H	1,000000	1,14	1,14	
			MO sem LS =>	6,84	LS =>	5,11	MO com LS =>	11,95
			Valor do BDI =>	5,05			Valor com BDI =>	22,59

Composição	Código Banco	Descrição	Tipo	Und	Quant.	Valor Unit	Total	
Composição	88248 SINAPI	AUXILIAR DE ENCANADOR OU BOMBEIRO HIDRÁULICO COM ENCARGOS COMPLEMENTARES	SEDI - SERVIÇOS DIVERSOS	H	1,000000	16,63	16,63	
Composição Auxiliar	95317 SINAPI	CURSO DE CAPACITAÇÃO PARA AUXILIAR DE ENCANADOR OU BOMBEIRO HIDRÁULICO (ENCARGOS COMPLEMENTARES) - HORISTA	SEDI - SERVIÇOS DIVERSOS	H	1,000000	0,21	0,21	
Insumo	00000246 SINAPI	AUXILIAR DE ENCANADOR OU BOMBEIRO HIDRÁULICO (HORISTA)	Mão de Oبرا	H	1,000000	11,50	11,50	
Insumo	00037370 SINAPI	ALIMENTAÇÃO - HORISTA (COLETADO CAIXA - ENCARGOS COMPLEMENTARES)	Outros	H	1,000000	1,86	1,86	
Insumo	00037371 SINAPI	TRANSPORTE - HORISTA (COLETADO CAIXA - ENCARGOS COMPLEMENTARES)	Serviços	H	1,000000	0,58	0,58	
Insumo	00037372 SINAPI	EXAMES - HORISTA (COLETADO CAIXA - ENCARGOS COMPLEMENTARES)	Outros	H	1,000000	1,14	1,14	
Insumo	00037373 SINAPI	SEGURO - HORISTA (COLETADO CAIXA - ENCARGOS COMPLEMENTARES)	Taxas	H	1,000000	0,01	0,01	
Insumo	00043461 SINAPI	FERRAMENTAS - FAMILIA ENCANADOR - HORISTA (ENCARGOS COMPLEMENTARES - COLETADO CAIXA)	Equipamento	H	1,000000	0,32	0,32	
Insumo	00043485 SINAPI	EPI - FAMILIA ENCANADOR - HORISTA (ENCARGOS COMPLEMENTARES - COLETADO CAIXA)	Equipamento	H	1,000000	1,01	1,01	
			MO sem LS =>	6,71	LS =>	5,00	MO com LS =>	11,71
			Valor do BDI =>	4,79			Valor com BDI =>	21,42

Composição	Código Banco	Descrição	Tipo	Und	Quant.	Valor Unit	Total
Composição	88256 SINAPI	AZULEJISTA OU LADRILHISTA COM ENCARGOS COMPLEMENTARES	SEDI - SERVIÇOS DIVERSOS	H	1,000000	21,28	21,28

MB CAVALCANTE CONSTRUÇÕES LTDA

CNPJ Nº 22.299.055/0001-87

END: AV. JOSÉ SARNEY, Nº 007 - CENTRO - AXIXÁ - MA



RDC ELETRÔNICO N º 021/2023

VALIDADE: 60 Dias

COMPOSIÇÃO DE CUSTO

PROPONENTE: PREFEITURA MUNICIPAL DE CHAPADINHA - MA

Objeto: CONSTRUÇÃO DE UMA UNIDADE ESCOLAR DE 01 SALA E DEMAIS DEPENDENCIA NO POVOADO MORROS - CHAPADINHA - MA

FIS 000413

Proc. Nº 21/23

LOCAL: CHAPADINHA - MA

REF. SINAPI - ORSE - SBC - SEINFRA - CAEMA

ENCARGOS SOCIAIS SOBRE PREÇO DE MÃO-DE-OBRA: 74,59% (HORA) 39,56% (MÊS) COM DESONERADO

ASS

Composição	Código Banco	Descrição	Tipo	Und	Quant.	Valor Unit	Total		
Auxiliar	95324 SINAPI	CURSO DE CAPACITAÇÃO PARA AZULEJISTA OU LADRILHISTA (ENCARGOS COMPLEMENTARES) - HORISTA	SEDI - SERVIÇOS DIVERSOS	H	1,0000000	0,23	0,23		
Insumo	00004700 SINAPI	AZULEJISTA OU LADRILHEIRO (HORISTA)	Mão de Obra	H	1,0000000	15,45	15,45		
Insumo	00037370 SINAPI	ALIMENTAÇÃO - HORISTA (COLETADO CAIXA - ENCARGOS COMPLEMENTARES)	Outros	H	1,0000000	1,86	1,86		
Insumo	00037371 SINAPI	TRANSPORTE - HORISTA (COLETADO CAIXA - ENCARGOS COMPLEMENTARES)	Serviços	H	1,0000000	0,58	0,58		
Insumo	00037372 SINAPI	EXAMES - HORISTA (COLETADO CAIXA - ENCARGOS COMPLEMENTARES)	Outros	H	1,0000000	1,14	1,14		
Insumo	00037373 SINAPI	SEGURO - HORISTA (COLETADO CAIXA - ENCARGOS COMPLEMENTARES)	Taxas	H	1,0000000	0,01	0,01		
Insumo	00043465 SINAPI	FERRAMENTAS - FAMILIA PEDREIRO - HORISTA (ENCARGOS COMPLEMENTARES - COLETADO CAIXA)	Equipamento	H	1,0000000	0,84	0,84		
Insumo	00043468 SINAPI	EPI - FAMILIA PEDREIRO - HORISTA (ENCARGOS COMPLEMENTARES - COLETADO CAIXA)	Equipamento	H	1,0000000	1,17	1,17		
				MO sem LS =>	8,98	LS =>	6,70	MO com LS =>	15,68
				Valor do BDI =>	6,13			Valor com BDI =>	27,41

Composição	Código Banco	Descrição	Tipo	Und	Quant.	Valor Unit	Total		
Composição	155 ORSE	Alvenaria tijolo cerâmico maciço (5x8x18), esp = 0,09m (singela), com argamassa traço 15 - 1:2:8 (cimento / cal / areia) c/ junta de 2,0cm - R1	Alvenarias de Vedação	m²	1,0000000	91,90	91,90		
Composição Auxiliar	3308 ORSE	Argamassa em volume - cimento, cal e areia traço 1-5 (1:2:8) - 1 saco cimento 50 kg / 2 sacos cal 20 kg / 8 padoilas de areia dim 0,35 x 0,45 x 0,13 m - Confeção mecânica e transporte	Conversão Info/Obras	m³	0,0320000	482,60	15,44		
Composição Auxiliar	10549 ORSE	Encargos Complementares - Servente	Provisões	h	0,9100000	3,70	3,36		
Composição Auxiliar	10550 ORSE	Encargos Complementares - Pedreiro	Provisões	h	1,5200000	3,58	5,41		
Insumo	2212 ORSE	Tijolo cerâmico maciço 5 x 8 x 19cm un	Material	un	68,0000000	0,50	34,00		
Insumo	00004750 SINAPI	PEDREIRO (HORISTA)	Mão de Obra	H	1,5200000	15,45	23,48		
Insumo	00006111 SINAPI	SERVENTE DE OBRAS	Mão de Obra	H	0,9100000	11,22	10,21		
				MO sem LS =>	20,12	LS =>	15,00	MO com LS =>	35,12
				Valor do BDI =>	26,48			Valor com BDI =>	118,39

Composição	Código Banco	Descrição	Tipo	Und	Quant.	Valor Unit	Total		
Composição	1903 ORSE	Argamassa cimento e areia traço 1-1 (1:3) - 1 saco cimento 50kg / 3 padoilas areia dim. 0,35 x 0,45 x 0,23 m - Confeção mecânica e transporte	Argamassas	m³	1,0000000	515,12	515,12		
Composição Auxiliar	10549 ORSE	Encargos Complementares - Servente	Provisões	h	4,0000000	3,70	14,80		
Insumo	00000370 SINAPI	AREIA MEDIA - POSTO JAZIDA/FORNECEDOR (RETIRADO NA JAZIDA, SEM TRANSPORTE)	Material	m³	1,0800000	70,00	75,60		
Insumo	00001379 SINAPI	CIMENTO PORTLAND COMPOSTO CP II-32	Material	KG	452,2000000	0,84	379,84		
Insumo	00006111 SINAPI	SERVENTE DE OBRAS	Mão de Obra	H	4,0000000	11,22	44,88		
				MO sem LS =>	25,71	LS =>	19,17	MO com LS =>	44,88
				Valor do BDI =>	146,45			Valor com BDI =>	563,57

Composição	Código Banco	Descrição	Tipo	Und	Quant.	Valor Unit	Total
Composição	1903 ORSE	Argamassa cimento e areia traço 1-1 (1:3) - 1 saco cimento 50kg / 3 padoilas areia dim. 0,35 x 0,45 x 0,23 m - Confeção mecânica e transporte	Argamassas	m³	1,0000000	515,12	515,12

MB CAVALCANTE CONSTRUÇÕES LTDA

CNPJ Nº 22.299.055/0001-87

END: AV. JOSÉ SARNEY, Nº 007 - CENTRO - AXIXÁ - MA.



RDC ELETRÔNICO N º 021/2023

VALIDADE: 60 Dias

COMPOSIÇÃO DE CUSTO

PROPONENTE: PREFEITURA MUNICIPAL DE CHAPADINHA - MA

Objeto: CONSTRUÇÃO DE UMA UNIDADE ESCOLAR DE 01 SALA E DEMAIS DEPENDENCIA NO POVOADO MORROS - CHAPADINHA - MA

LOCAL: CHAPADINHA - MA

REF. SINAPI - ORSE - SBC - SEINFRA - CAEMA

ENCARGOS SOCIAIS SOBRE PREÇO DE MÃO-DE-OBRA: 74,59% (HORA) 39,66% (MÊS) COM DESONERADO

000414  
Fis \_\_\_\_\_  
Proc. Nº 21/23  
Ass.

Composição	Código Banco	Descrição	Tipo	Und	Quant.	Valor Unit	Total	
Auxiliar	10549 ORSE	Encargos Complementares - Servente	Provisória	h	4,0000000	3,70	14,80	
Insumo	00000370 SINAPI	AREIA MEDIA - POSTO JAZIDA/FORNECEDOR (RETIRADO NA JAZIDA, SEM TRANSPORTE)	Material	m³	1,0000000	70,00	75,60	
Insumo	00001379 SINAPI	CIMENTO PORTLAND COMPOSTO CP II-32	Material	KG	452,2000000	0,84	379,84	
Insumo	00006111 SINAPI	SERVENTE DE OBRAS	Mão de Obra	H	4,0000000	11,22	44,88	
		MO sem LS =>		25,71	LS =>	19,17	MO com LS =>	44,88
		Valor do BDI =>		148,45			Valor com BDI =>	563,57

Composição	Código Banco	Descrição	Tipo	Und	Quant.	Valor Unit	Total	
	3308 ORSE	Argamassa em volume - cimento, areia e areia limpa 1-5 (1:2:8) - 1 saco cimento 50 kg / 2 sacos areia 20 kg / 8 pedras de areia dim 0,35 x 0,45 x 0,13 m - Confeção mecânica e transporte	Conversão Info/Circ	m²	1,0000000	482,60	482,60	
Auxiliar	10549 ORSE	Encargos Complementares - Servente	Provisória	h	4,0000000	3,70	14,80	
Insumo	00000367 SINAPI	AREIA GROSSA - POSTO JAZIDA/FORNECEDOR (RETIRADO NA JAZIDA, SEM TRANSPORTE)	Material	m³	1,2160000	70,91	86,22	
Insumo	00001108 SINAPI	CAL HIDRATADA CH-I PARA ARGAMASSAS	Material	KG	182,0000000	1,01	183,82	
Insumo	00001379 SINAPI	CIMENTO PORTLAND COMPOSTO CP II-32	Material	KG	182,0000000	0,84	152,88	
Insumo	00006111 SINAPI	SERVENTE DE OBRAS	Mão de Obra	H	4,0000000	11,22	44,88	
		MO sem LS =>		25,71	LS =>	19,17	MO com LS =>	44,88
		Valor do BDI =>		139,08			Valor com BDI =>	621,68

Composição	Código Banco	Descrição	Tipo	Und	Quant.	Valor Unit	Total	
	4303 ORSE	Argamassa industrializada AC-III, Votomassa ou similar	Argamassa	kg	1,0000000	2,04	2,04	
Auxiliar	10549 ORSE	Encargos Complementares - Servente	Provisória	h	0,0070000	3,70	0,02	
Insumo	3374 ORSE	Argamassa industrializada Votomassa AC-III, ou similar kg	Material	kg	0,8400000	2,33	1,95	
Insumo	00006111 SINAPI	SERVENTE DE OBRAS	Mão de Obra	H	0,0070000	11,22	0,07	
		MO sem LS =>		0,04	LS =>	0,03	MO com LS =>	0,07
		Valor do BDI =>		0,58			Valor com BDI =>	2,62

Composição	Código Banco	Descrição	Tipo	Und	Quant.	Valor Unit	Total
	140 ORSE	Aço CA - 50 Ø 6,3 a 12,5mm, inclusive corte, dobragem, montagem e colocação de ferragens nas formas, para superestruturas e fundações - R1	Armaduras Convencionais	kg	1,0000000	13,49	13,49
Auxiliar	10549 ORSE	Encargos Complementares - Servente	Provisória	h	0,0000000	3,70	0,29
Auxiliar	10555 ORSE	Encargos Complementares - Armador	Provisória	h	0,0000000	3,53	0,28
Insumo	81 ORSE	Aço ca-50 6,3 a 12,5 mm kg	Material	kg	1,0000000	10,16	10,16
Insumo	00000378 SINAPI	ARMADOR (HORISTA)	Mão de Obra	H	0,0800000	15,45	1,23
Insumo	00006111 SINAPI	SERVENTE DE OBRAS	Mão de Obra	H	0,0800000	11,22	0,89
Insumo	00039017 SINAPI	ESPACADOR / DISTANCIADOR CIRCULAR COM ENTRADA LATERAL, EM PLASTICO, PARA VERGALHAO "4,2 A 12,5" MM, COBRIMENTO 20 MM	Material	UN	0,4000000	0,22	0,08
Insumo	00039315 SINAPI	ESPACADOR / DISTANCIADOR TIPO GARRA DUPLA, EM PLASTICO, COBRIMENTO "20" MM, PARA FERRAGENS DE LAJES E FLUNDO DE VIGAS	Material	UN	0,4000000	0,35	0,14
Insumo	00043132 SINAPI	ARAME RECOZIDO 16 BWG, D = 1,65 MM (0,016 KGM) OU 18 BWG, D = 1,25 MM (0,01 KGM)	Material	KG	0,0200000	20,04	0,40

on

MB CAVALCANTE CONSTRUÇÕES LTDA

CNPJ Nº 22.299.055/0001-87

END: AV. JOSÉ SARNEY, Nº 007 - CENTRO - AXIXÁ - MA



RDC ELETRÔNICO Nº 021/2023

VALIDADE: 60 Dias

COMPOSIÇÃO DE CUSTO

PROponente: PREFEITURA MUNICIPAL DE CHAPADINHA - MA

Objeto: CONSTRUÇÃO DE UMA UNIDADE ESCOLAR DE 01 SALA E DEMAIS DEPENDENCIA NO POVOADO MORROS - CHAPADINHA - MA

LOCAL: CHAPADINHA - MA

REF. SINAPI - ORSE - SBC - SEINFRA - CAEMA

ENCARGOS SOCIAIS SOBRE PREÇO DE MÃO-DE-OBRA: 74,59% (HORA) 39,66% (MÊS) COM DESONERADO



MO sem LS => 1,21 LS => 0,91 MO com LS => 2,12  
Valor do BDI => 3,88 Valor com BDI => 17,37

Composição	Código Banco	Descrição	Tipo	Und	Quant	Valor Unit	Total	
	88831 SINAPI	BETONEIRA CAPACIDADE NOMINAL DE 400 L CAPACIDADE DE MISTURA 280 L, MOTOR ELETRICO TRIFÁSICO POTÊNCIA DE 2 CV, SEM CARREGADOR - CHI DIURNO. AF_10/2014	CHOR - CUSTOS HORÁRIOS DE MÁQUINAS E EQUIPAMENTOS	CHI	1,0000000	0,43	0,43	
Composição Auxiliar	88826 SINAPI	BETONEIRA CAPACIDADE NOMINAL DE 400 L CAPACIDADE DE MISTURA 280 L, MOTOR ELETRICO TRIFÁSICO POTÊNCIA DE 2 CV, SEM CARREGADOR - DEPRECIACÃO. AF_10/2014	CHOR - CUSTOS HORÁRIOS DE MÁQUINAS E EQUIPAMENTOS	H	1,0000000	0,39	0,39	
Composição Auxiliar	88827 SINAPI	BETONEIRA CAPACIDADE NOMINAL DE 400 L CAPACIDADE DE MISTURA 280 L, MOTOR ELETRICO TRIFÁSICO POTÊNCIA DE 2 CV, SEM CARREGADOR - JUROS. AF_10/2014	CHOR - CUSTOS HORÁRIOS DE MÁQUINAS E EQUIPAMENTOS	H	1,0000000	0,04	0,04	
			MO sem LS =>	0,00	LS =>	0,00	MO com LS =>	0,00
			Valor do BDI =>	0,12			Valor com BDI =>	0,55

Composição	Código Banco	Descrição	Tipo	Und	Quant	Valor Unit	Total	
	88830 SINAPI	BETONEIRA CAPACIDADE NOMINAL DE 400 L CAPACIDADE DE MISTURA 280 L, MOTOR ELETRICO TRIFÁSICO POTÊNCIA DE 2 CV, SEM CARREGADOR - CHP DIURNO. AF_10/2014	CHOR - CUSTOS HORÁRIOS DE MÁQUINAS E EQUIPAMENTOS	CHP	1,0000000	1,81	1,81	
Composição Auxiliar	88826 SINAPI	BETONEIRA CAPACIDADE NOMINAL DE 400 L CAPACIDADE DE MISTURA 280 L, MOTOR ELETRICO TRIFÁSICO POTÊNCIA DE 2 CV, SEM CARREGADOR - DEPRECIACÃO. AF_10/2014	CHOR - CUSTOS HORÁRIOS DE MÁQUINAS E EQUIPAMENTOS	H	1,0000000	0,39	0,39	
Composição Auxiliar	88827 SINAPI	BETONEIRA CAPACIDADE NOMINAL DE 400 L CAPACIDADE DE MISTURA 280 L, MOTOR ELETRICO TRIFÁSICO POTÊNCIA DE 2 CV, SEM CARREGADOR - JUROS. AF_10/2014	CHOR - CUSTOS HORÁRIOS DE MÁQUINAS E EQUIPAMENTOS	H	1,0000000	0,04	0,04	
Composição Auxiliar	88828 SINAPI	BETONEIRA CAPACIDADE NOMINAL DE 400 L CAPACIDADE DE MISTURA 280 L, MOTOR ELETRICO TRIFÁSICO POTÊNCIA DE 2 CV, SEM CARREGADOR - MANUTENÇÃO. AF_10/2014	CHOR - CUSTOS HORÁRIOS DE MÁQUINAS E EQUIPAMENTOS	H	1,0000000	0,42	0,42	
Composição Auxiliar	88829 SINAPI	BETONEIRA CAPACIDADE NOMINAL DE 400 L CAPACIDADE DE MISTURA 280 L, MOTOR ELETRICO TRIFÁSICO POTÊNCIA DE 2 CV, SEM CARREGADOR - MATERIAIS NA OPERACÃO. AF_10/2014	CHOR - CUSTOS HORÁRIOS DE MÁQUINAS E EQUIPAMENTOS	H	1,0000000	0,96	0,96	
			MO sem LS =>	0,00	LS =>	0,00	MO com LS =>	0,00
			Valor do BDI =>	0,52			Valor com BDI =>	2,33

Composição	Código Banco	Descrição	Tipo	Und	Quant	Valor Unit	Total
	88826 SINAPI	BETONEIRA CAPACIDADE NOMINAL DE 400 L CAPACIDADE DE MISTURA 280 L, MOTOR ELETRICO TRIFÁSICO POTÊNCIA DE 2 CV, SEM CARREGADOR - DEPRECIACÃO. AF_10/2014	CHOR - CUSTOS HORÁRIOS DE MÁQUINAS E EQUIPAMENTOS	H	1,0000000	0,39	0,39
Insunio	00010535 SINAPI	BETONEIRA CAPACIDADE NOMINAL 400 L, CAPACIDADE DE MISTURA 280 L, MOTOR ELETRICO TRIFÁSICO 220/380 V POTENCIA 2 CV, SEM CARREGADOR	Equipamento	UN	0,00000640	6.100,00	0,39

Handwritten signature and initials.

MB CAVALCANTE CONSTRUÇÕES LTDA

CNPJ Nº 22.299.055/0001-87

END: AV. JOSÉ SARNEY, Nº 007 - CENTRO - AXIXÁ - MA



RDC ELETRÔNICO N º 021/2023

VALIDADE: 60 Dias

COMPOSIÇÃO DE CUSTO

PROPONENTE: PREFEITURA MUNICIPAL DE CHAPADINHA - MA

Objeto: CONSTRUÇÃO DE UMA UNIDADE ESCOLAR DE 01 SALA E DEMAIS DEPENDENCIA NO POVOADO MORROS - CHAPADINHA - MA

LOCAL: CHAPADINHA - MA

REF. SINAPI - ORSE - SBC - SEINFRA - CAEMA

ENCARGOS SOCIAIS SOBRE PREÇO DE MÃO-DE-OBRA: 74,59% (HORA) 39,66% (MÊS) COM DESONERADO

000416  
Proc. Nº 21/23  
Ass. [assinatura]

MO sem LS => 0,00 LS => 0,00 MO com LS => 0,00  
Valor do BDI => 0,11 Valor com BDI => 0,50

Composição	Código Banco	Descrição	Tipo	Und	Quant.	Valor Unit	Total	
	88827 SINAPI	BETONEIRA CAPACIDADE NOMINAL DE 400 L, CAPACIDADE DE MISTURA 280 L, MOTOR ELÉTRICO TRIFÁSICO POTÊNCIA DE 2 CV, SEM CARREGADOR - JUROS. AF_10/2014	CHOR - CUSTOS HORÁRIOS DE MÁQUINAS E EQUIPAMENTOS	H	1,0000000	0,04	0,04	
Insumo	00010535 SINAPI	BETONEIRA CAPACIDADE NOMINAL 400 L, CAPACIDADE DE MISTURA 280 L, MOTOR ELÉTRICO TRIFÁSICO 220/380 V POTENCIA 2 CV, SEM CARREGADOR	Equipamento	UN	0,0000076	6.100,00	0,04	
			MO sem LS =>	0,00	LS =>	0,00	MO com LS =>	0,00
			Valor do BDI =>	0,01			Valor com BDI =>	0,05

Composição	Código Banco	Descrição	Tipo	Und	Quant.	Valor Unit	Total	
	88828 SINAPI	BETONEIRA CAPACIDADE NOMINAL DE 400 L, CAPACIDADE DE MISTURA 280 L, MOTOR ELÉTRICO TRIFÁSICO POTÊNCIA DE 2 CV, SEM CARREGADOR MANUTENÇÃO. AF_10/2014	CHOR - CUSTOS HORÁRIOS DE MÁQUINAS E EQUIPAMENTOS	H	1,0000000	0,42	0,42	
Insumo	00010535 SINAPI	BETONEIRA CAPACIDADE NOMINAL 400 L, CAPACIDADE DE MISTURA 280 L, MOTOR ELÉTRICO TRIFÁSICO 220/380 V POTENCIA 2 CV, SEM CARREGADOR	Equipamento	UN	0,0000070	6.100,00	0,42	
			MO sem LS =>	0,00	LS =>	0,00	MO com LS =>	0,00
			Valor do BDI =>	0,12			Valor com BDI =>	0,54

Composição	Código Banco	Descrição	Tipo	Und	Quant.	Valor Unit	Total	
	88829 SINAPI	BETONEIRA CAPACIDADE NOMINAL DE 400 L, CAPACIDADE DE MISTURA 280 L, MOTOR ELÉTRICO TRIFÁSICO POTÊNCIA DE 2 CV, SEM CARREGADOR - MATERIAIS NA OPERAÇÃO. AF_10/2014	CHOR - CUSTOS HORÁRIOS DE MÁQUINAS E EQUIPAMENTOS	H	1,0000000	0,96	0,96	
Insumo	00002705 SINAPI	ENERGIA ELÉTRICA ATE 2000 KWH INDUSTRIAL, SEM DEMANDA	Material	KWH	1,2500000	0,77	0,96	
			MO sem LS =>	0,00	LS =>	0,00	MO com LS =>	0,00
			Valor do BDI =>	0,27			Valor com BDI =>	1,23

Composição	Código Banco	Descrição	Tipo	Und	Quant.	Valor Unit	Total
	89226 SINAPI	BETONEIRA CAPACIDADE NOMINAL DE 600 L, CAPACIDADE DE MISTURA 360 L, MOTOR ELÉTRICO TRIFÁSICO POTÊNCIA DE 4 CV, SEM CARREGADOR - CHI DIURNO. AF_11/2014	CHOR - CUSTOS HORÁRIOS DE MÁQUINAS E EQUIPAMENTOS	CHI	1,0000000	1,76	1,76
Composição Auxiliar	89221 SINAPI	BETONEIRA CAPACIDADE NOMINAL DE 600 L, CAPACIDADE DE MISTURA 360 L, MOTOR ELÉTRICO TRIFÁSICO POTÊNCIA DE 4 CV, SEM CARREGADOR DEPRECIACÃO. AF_11/2014	CHOR - CUSTOS HORÁRIOS DE MÁQUINAS E EQUIPAMENTOS	H	1,0000000	1,58	1,58
Composição Auxiliar	89222 SINAPI	BETONEIRA CAPACIDADE NOMINAL DE 600 L, CAPACIDADE DE MISTURA 360 L, MOTOR ELÉTRICO TRIFÁSICO POTÊNCIA DE 4 CV, SEM CARREGADOR - JUROS. AF_11/2014	CHOR - CUSTOS HORÁRIOS DE MÁQUINAS E EQUIPAMENTOS	H	1,0000000	0,18	0,18

on [assinatura]

MB CAVALCANTE CONSTRUÇÕES LTDA.

CNPJ Nº 22.299.055/0001-87

END: AV. JOSÉ SARNEY, Nº 007 - CENTRO - AXIÁ - MA.



RDC ELETRÔNICO Nº 021/2023

VALIDADE: 60 Dias

COMPOSIÇÃO DE CUSTO

PROponente: PREFEITURA MUNICIPAL DE CHAPADINHA - MA

Objeto: CONSTRUÇÃO DE UMA UNIDADE ESCOLAR DE 01 SALA E DEMAIS DEPENDENCIA NO POVOADO MORROS - CHAPADINHA - MA

LOCAL: CHAPADINHA - MA

REF. SINAPI - ORSE - SBC - SEINFRA - CAEMA

ENCARGOS SOCIAIS SOBRE PREÇO DE MÃO-DE-OBRA: 74,59% (HORA) 39,66% (MÊS) COM DESONERADO

000417  
Fis  
Proc. Nº 27/23  
Ass.

MO sem LS => 0,00 LS => 0,00 MO com LS => 0,00  
Valor do BDI => 0,50 Valor com BDI => 2,26

Composição	Código Banco	Descrição	Tipo	Und	Quant.	Valor Unit	Total
Composição	89225 SINAPI	BETONEIRA CAPACIDADE NOMINAL DE 800 L. CAPACIDADE DE MISTURA 360 L. MOTOR ELÉTRICO TRIFÁSICO POTÊNCIA DE 4 CV, SEM CARREGADOR - CHP DIURNO, AF. 11/2014	CHOR - CUSTOS HORÁRIOS DE MÁQUINAS E EQUIPAMENTOS	CHP	1,0000000	5,41	5,41
Composição Auxiliar	89221 SINAPI	BETONEIRA CAPACIDADE NOMINAL DE 800 L. CAPACIDADE DE MISTURA 360 L. MOTOR ELÉTRICO TRIFÁSICO POTÊNCIA DE 4 CV, SEM CARREGADOR - DEPRECIÇÃO, AF. 11/2014	CHOR - CUSTOS HORÁRIOS DE MÁQUINAS E EQUIPAMENTOS	H	1,0000000	1,58	1,58
Composição Auxiliar	89222 SINAPI	BETONEIRA CAPACIDADE NOMINAL DE 800 L. CAPACIDADE DE MISTURA 360 L. MOTOR ELÉTRICO TRIFÁSICO POTÊNCIA DE 4 CV, SEM CARREGADOR - JUROS, AF. 11/2014	CHOR - CUSTOS HORÁRIOS DE MÁQUINAS E EQUIPAMENTOS	H	1,0000000	0,18	0,18
Composição Auxiliar	89223 SINAPI	BETONEIRA CAPACIDADE NOMINAL DE 800 L. CAPACIDADE DE MISTURA 360 L. MOTOR ELÉTRICO TRIFÁSICO POTÊNCIA DE 4 CV, SEM CARREGADOR - MANUTENÇÃO, AF. 11/2014	CHOR - CUSTOS HORÁRIOS DE MÁQUINAS E EQUIPAMENTOS	H	1,0000000	1,73	1,73
Composição Auxiliar	89224 SINAPI	BETONEIRA CAPACIDADE NOMINAL DE 800 L. CAPACIDADE DE MISTURA 360 L. MOTOR ELÉTRICO TRIFÁSICO POTÊNCIA DE 4 CV, SEM CARREGADOR - MATERIAIS NA OPERAÇÃO, AF. 11/2014	CHOR - CUSTOS HORÁRIOS DE MÁQUINAS E EQUIPAMENTOS	H	1,0000000	1,92	1,92

MO sem LS => 0,00 LS => 0,00 MO com LS => 0,00  
Valor do BDI => 1,55 Valor com BDI => 6,96

Composição	Código Banco	Descrição	Tipo	Und	Quant.	Valor Unit	Total
Composição	89221 SINAPI	BETONEIRA CAPACIDADE NOMINAL DE 800 L. CAPACIDADE DE MISTURA 360 L. MOTOR ELÉTRICO TRIFÁSICO POTÊNCIA DE 4 CV, SEM CARREGADOR - DEPRECIÇÃO, AF. 11/2014	CHOR - CUSTOS HORÁRIOS DE MÁQUINAS E EQUIPAMENTOS	H	1,0000000	1,58	1,58
Insumo	00036397 SINAPI	BETONEIRA, CAPACIDADE NOMINAL 800 L. CAPACIDADE DE MISTURA 360L. MOTOR ELÉTRICO TRIFÁSICO 220/380V, POTENCIA 4CV, EXCLUSO CARREGADOR	Equipamento	UN	0,0000640	24.813,55	1,58

MO sem LS => 0,00 LS => 0,00 MO com LS => 0,00  
Valor do BDI => 0,45 Valor com BDI => 2,03

Composição	Código Banco	Descrição	Tipo	Und	Quant.	Valor Unit	Total
Composição	89222 SINAPI	BETONEIRA CAPACIDADE NOMINAL DE 800 L. CAPACIDADE DE MISTURA 360 L. MOTOR ELÉTRICO TRIFÁSICO POTÊNCIA DE 4 CV, SEM CARREGADOR - JUROS, AF. 11/2014	CHOR - CUSTOS HORÁRIOS DE MÁQUINAS E EQUIPAMENTOS	H	1,0000000	0,18	0,18
Insumo	00036397 SINAPI	BETONEIRA, CAPACIDADE NOMINAL 800 L. CAPACIDADE DE MISTURA 360L. MOTOR ELÉTRICO TRIFÁSICO 220/380V, POTENCIA 4CV, EXCLUSO CARREGADOR	Equipamento	UN	0,0000078	24.813,55	0,18

MO sem LS => 0,00 LS => 0,00 MO com LS => 0,00  
Valor do BDI => 0,05 Valor com BDI => 0,23

57

MB CAVALCANTE CONSTRUÇÕES LTDA

CNPJ Nº 22.299.055/0001-87

END: AV. JOSÉ SARNEY, Nº 007 - CENTRO - AXIXÁ - MA



RDC ELETRÔNICO Nº 021/2023

VALIDADE: 60 Dias

COMPOSIÇÃO DE CUSTO

PROPONENTE: PREFEITURA MUNICIPAL DE CHAPADINHA - MA

Objeto: CONSTRUÇÃO DE UMA UNIDADE ESCOLAR DE 01 SALA E DEMAIS DEPENDENCIA NO POVOADO MORROS - CHAPADINHA - MA

FIG 000418

Proc. Nº 21/23

Ass.

LOCAL: CHAPADINHA - MA

REF. SINAPI - ORSE - SBC - SEINFRA - CAEMA

ENCARGOS SOCIAIS SOBRE PREÇO DE MÃO-DE-OBRA: 74,59% (HORA) 39,66% (MÊS) COM DESONERADO

Composição	Código Banco	Descrição	Tipo	Und	Quant	Valor Unit	Total	
	89223 SINAPI	BETONEIRA CAPACIDADE NOMINAL DE 600 L, CAPACIDADE DE MISTURA 360 L, MOTOR ELÉTRICO TRIFÁSICO POTÊNCIA DE 4 CV, SEM CARREGADOR - MANUTENÇÃO. AF_11/2014	CHOR - CUSTOS HORÁRIOS DE MÁQUINAS E EQUIPAMENTOS	H	1,0000000	1,73	1,73	
Insumo	00036397 SINAPI	BETONEIRA, CAPACIDADE NOMINAL 600 L, CAPACIDADE DE MISTURA 360L, MOTOR ELÉTRICO TRIFÁSICO 220/380V, POTENCIA 4CV, EXCLUSO CARREGADOR	Equipamento	UN	0,0000700	24.613,55	1,73	
			MO sem LS =>	0,00	LS =>	0,00	MO com LS =>	0,00
			Valor do BDI =>	0,49			Valor com BDI =>	2,22

Composição	Código Banco	Descrição	Tipo	Und	Quant	Valor Unit	Total	
	89224 SINAPI	BETONEIRA CAPACIDADE NOMINAL DE 600 L, CAPACIDADE DE MISTURA 360 L, MOTOR ELÉTRICO TRIFÁSICO POTÊNCIA DE 4 CV, SEM CARREGADOR - MATERIAIS NA OPERAÇÃO. AF_11/2014	CHOR - CUSTOS HORÁRIOS DE MÁQUINAS E EQUIPAMENTOS	H	1,0000000	1,92	1,92	
Insumo	00002705 SINAPI	ENERGIA ELÉTRICA ATE 2000 KWH INDUSTRIAL, SEM DEMANDA	Material	KWH	2,5000000	0,77	1,92	
			MO sem LS =>	0,00	LS =>	0,00	MO com LS =>	0,00
			Valor do BDI =>	0,55			Valor com BDI =>	2,47

Composição	Código Banco	Descrição	Tipo	Und	Quant	Valor Unit	Total	
	1789 ORSE	Batente em madeira de lei l = 0,14 m (caixão), para portas de 0,60 a 1,00m de largura, h=2,20m, incluso 02 jogos de alizar	Esqadrias de Madeira	uh	1,0000000	341,95	341,95	
Composição Auxiliar	1903 ORSE	Argamassa cimento e areia traço 1:1 (1:3) - 1 saco cimento 50kg / 3 pacotas areia dim. 0,35 x 0,45 x 0,23 m - Confeção mecânica e transporte	Argamassas	m³	0,0106000	515,12	5,46	
Composição Auxiliar	10549 ORSE	Encargos Complementares - Servente	Provisória	n	1,4000000	3,70	5,16	
Composição Auxiliar	10550 ORSE	Encargos Complementares - Pedreiro	Provisória	n	1,2000000	3,56	5,34	
Composição Auxiliar	10551 ORSE	Encargos Complementares - Carpinteiro	Provisória	n	1,4000000	3,59	5,02	
Insumo	5015 ORSE	Batente (caixão) em madeira lei L=14cm (90x220cm), completo c/02 jogos alizar c/	Material	cj	1,0000000	260,00	260,00	
Insumo	00001213 SINAPI	CARPINTEIRO DE FORMAS (HORISTA)	Mão de Obra	H	1,4000000	15,45	21,63	
Insumo	00004750 SINAPI	PEDREIRO (HORISTA)	Mão de Obra	H	1,5000000	15,45	23,17	
Insumo	00005075 SINAPI	PREGO DE AÇO POLIDO GOM CABECA 18 X 30 (2 3/4 X 10)	Material	KG	0,0200000	22,94	0,45	
Insumo	00006111 SINAPI	SERVENTE DE OBRAS	Mão de Obra	H	1,4000000	11,22	15,70	
			MO sem LS =>	34,02	LS =>	26,05	MO com LS =>	60,07
			Valor do BDI =>	98,54			Valor com BDI =>	440,49

Composição	Código Banco	Descrição	Tipo	Und	Quant	Valor Unit	Total	
	C0589 SEINFR A	CAIAÇÃO EM TRES DEMÃOS EM PAREDES	PAREDES E FORROS	m²	1,0000000	6,74	6,74	
Insumo	I2395 SEINFR A	PINTOR	Mão de Obra	H	0,3000000	20,77	6,23	
Insumo	I2496 SEINFR A	SUPERCAL	Material	KG	0,4500000	1,15	0,51	
			MO sem LS =>	3,57	LS =>	2,68	MO com LS =>	6,23

MB CAVALCANTE CONSTRUÇÕES LTDA

CNPJ Nº 22.299.055/0001-87

END: AV. JOSÉ SARNEY, Nº 007 - CENTRO - AXIXÁ - MA



RDC ELETRÔNICO N º 021/2023

VALIDADE: 60 Dias

COMPOSIÇÃO DE CUSTO

PROPONENTE: PREFEITURA MUNICIPAL DE CHAPADINHA - MA

Objeto: CONSTRUÇÃO DE UMA UNIDADE ESCOLAR DE 01 SALA E DEMAIS DEPENDENCIA NO POVOADO MORROS - CHAPADINHA - MA

LOCAL: CHAPADINHA - MA

REF. SINAPI - ORSE - SBC - SEINFRA - CAEMA

ENCARGOS SOCIAIS SOBRE PREÇO DE MÃO-DE-OBRA: 74,59% (HORA) 39,66% (MÊS) COM DESONERADO

000419  
Proc. Nº 21/23  
Ass. *[Signature]*

Valor do BDI => 1,94 Valor com BDI => 8,68

Composição	Código Banco	Descrição	Tipo	Und	Quant.	Valor Unit	Total		
Composição	91940 SINAPI	CAIXA RETANGULAR 4" X 2" MÉDIA (1,30 M DO PISO), PVC, INSTALADA EM PAREDE - FORNECIMENTO E INSTALAÇÃO. AF_12/2015	INEL - INSTALAÇÃO ELÉTRICA/ELETRIFICAÇÃO E ILUMINAÇÃO	UN	1,0000000	12,92	12,92		
Composição Auxiliar	88247 SINAPI	AUXILIAR DE ELETRICISTA COM ENCARGOS COMPLEMENTARES	SEDI - SERVIÇOS DIVERSOS	H	0,2470000	17,54	4,33		
Composição Auxiliar	88254 SINAPI	ELETRICISTA COM ENCARGOS COMPLEMENTARES	SEDI - SERVIÇOS DIVERSOS	H	0,2470000	21,64	5,34		
Composição Auxiliar	88229 SINAPI	ARGAMASSA TRAÇO 1:3 (EM VOLUME DE CIMENTO E AREIA MÉDIA ÚMIDA). PREPARO MANUAL. AF_08/2019	SEDI - SERVIÇOS DIVERSOS	M	0,0009000	625,32	0,56		
Insumo	00001872 SINAPI	CAIXA DE PASSAGEM, EM PVC, DE 4" X 2", PARA ELETRODUTO FLEXIVEL CORRUGADO	Material	UN	1,0000000	2,69	2,69		
				MO sem LS =>	4,00	LS =>	2,99	MO com LS =>	6,99
				Valor do BDI =>	3,72			Valor com BDI =>	16,64

Composição	Código Banco	Descrição	Tipo	Und	Quant.	Valor Unit	Total		
Composição	5903 SINAPI	CAMINHÃO PIPA 10.000 L TRUCADO, PESO BRUTO TOTAL 23.000 KG, CARGA ÚTIL MÁXIMA 15.935 KG, DISTÂNCIA ENTRE EIXOS 4,8 M, POTÊNCIA 230 CV, INCLUSIVE TANQUE DE AÇO PARA TRANSPORTE DE ÁGUA - CHI DIURNO. AF_06/2014	CHOR - CUSTOS HORÁRIOS DE MÁQUINAS E EQUIPAMENTOS	CHI	1,0000000	52,66	52,66		
Composição Auxiliar	88282 SINAPI	MOTORISTA DE CAMINHÃO COM ENCARGOS COMPLEMENTARES	SEDI - SERVIÇOS DIVERSOS	H	1,0000000	19,52	19,52		
Composição Auxiliar	91396 SINAPI	CAMINHÃO PIPA 10.000 L TRUCADO, PESO BRUTO TOTAL 23.000 KG, CARGA ÚTIL MÁXIMA 15.935 KG, DISTÂNCIA ENTRE EIXOS 4,8 M, POTÊNCIA 230 CV, INCLUSIVE TANQUE DE AÇO PARA TRANSPORTE DE ÁGUA - DEPRECIACÃO. AF_06/2014	CHOR - CUSTOS HORÁRIOS DE MÁQUINAS E EQUIPAMENTOS	H	1,0000000	24,56	24,56		
Composição Auxiliar	91397 SINAPI	CAMINHÃO PIPA 10.000 L TRUCADO, PESO BRUTO TOTAL 23.000 KG, CARGA ÚTIL MÁXIMA 15.935 KG, DISTÂNCIA ENTRE EIXOS 4,8 M, POTÊNCIA 230 CV, INCLUSIVE TANQUE DE AÇO PARA TRANSPORTE DE ÁGUA - JUROS. AF_05/2014	CHOR - CUSTOS HORÁRIOS DE MÁQUINAS E EQUIPAMENTOS	H	1,0000000	4,79	4,79		
Composição Auxiliar	91398 SINAPI	CAMINHÃO PIPA 10.000 L TRUCADO, PESO BRUTO TOTAL 23.000 KG, CARGA ÚTIL MÁXIMA 15.935 KG, DISTÂNCIA ENTRE EIXOS 4,8 M, POTÊNCIA 230 CV, INCLUSIVE TANQUE DE AÇO PARA TRANSPORTE DE ÁGUA - IMPOSTOS E SEGUROS. AF_06/2014	CHOR - CUSTOS HORÁRIOS DE MÁQUINAS E EQUIPAMENTOS	H	1,0000000	3,79	3,79		
				MO sem LS =>	6,65	LS =>	6,45	MO com LS =>	15,10
				Valor do BDI =>	15,17			Valor com BDI =>	67,63

Composição	Código Banco	Descrição	Tipo	Und	Quant.	Valor Unit	Total
Composição	5901 SINAPI	CAMINHÃO PIPA 10.000 L TRUCADO, PESO BRUTO TOTAL 23.000 KG, CARGA ÚTIL MÁXIMA 15.935 KG, DISTÂNCIA ENTRE EIXOS 4,8 M, POTÊNCIA 230 CV, INCLUSIVE TANQUE DE AÇO PARA TRANSPORTE DE ÁGUA - CHP DIURNO. AF_06/2014	CHOR - CUSTOS HORÁRIOS DE MÁQUINAS E EQUIPAMENTOS	CHP	1,0000000	295,22	295,22
Composição Auxiliar	53831 SINAPI	CAMINHÃO PIPA 10.000 L TRUCADO, PESO BRUTO TOTAL 23.000 KG, CARGA ÚTIL MÁXIMA 15.935 KG, DISTÂNCIA ENTRE EIXOS 4,8 M, POTÊNCIA 230 CV, INCLUSIVE TANQUE DE AÇO PARA TRANSPORTE DE ÁGUA - MATERIAIS NA OPERAÇÃO. AF_06/2014	CHOR - CUSTOS HORÁRIOS DE MÁQUINAS E EQUIPAMENTOS	H	1,0000000	199,39	199,39

57

MB CAVALCANTE CONSTRUÇÕES LTDA

CNPJ Nº 22.799.055/0001-87

END: AV. JOSÉ SARNEY, Nº 007 - CENTRO - AXIXÁ - MA



RDC ELETRÔNICO Nº 021/2023

VALIDADE: 60 Dias

COMPOSIÇÃO DE CUSTO

PROPONENTE: PREFEITURA MUNICIPAL DE CHAPADINHA - MA

Objeto: CONSTRUÇÃO DE UMA UNIDADE ESCOLAR DE 01 SALA E DEMAIS DEPENDENCIA NO POVOADO MORROS - CHAPADINHA - MA

LOCAL: CHAPADINHA - MA

REF. SINAPI - ORSE - SBC - SEINFRA - CAEMA

ENCARGOS SOCIAIS SOBRE PREÇO DE MÃO-DE-OBRA: 74,59% (HORA) 39,66% (MÊS) COM DESONERADO

000420  
Fls  
Proc. Nº 21/23  
Ass

Composição Auxiliar	5763 SINAPI	CAMINHÃO PIPA 10.000 L TRUCADO, PESO BRUTO TOTAL 23.000 KG, CARGA ÚTIL MÁXIMA 15.935 KG, DISTÂNCIA ENTRE EIXOS 4,8 M, POTÊNCIA 230 CV, INCLUSIVE TANQUE DE AÇO PARA TRANSPORTE DE ÁGUA - MANUTENÇÃO. AF_06/2014	CHOR - CUSTOS HORÁRIOS DE MÁQUINAS E EQUIPAMENTOS	H	1,0000000	43,17	43,17		
Composição Auxiliar	88282 SINAPI	MOTORISTA DE CAMINHÃO COM ENCARGOS COMPLEMENTARES	SEDI - SERVIÇOS DIVERSOS	H	1,0000000	19,52	19,52		
Composição Auxiliar	91396 SINAPI	CAMINHÃO PIPA 10.000 L TRUCADO, PESO BRUTO TOTAL 23.000 KG, CARGA ÚTIL MÁXIMA 15.935 KG, DISTÂNCIA ENTRE EIXOS 4,8 M, POTÊNCIA 230 CV, INCLUSIVE TANQUE DE AÇO PARA TRANSPORTE DE ÁGUA - DEPRECIÇÃO. AF_06/2014	CHOR - CUSTOS HORÁRIOS DE MÁQUINAS E EQUIPAMENTOS	H	1,0000000	24,56	24,56		
Composição Auxiliar	91397 SINAPI	CAMINHÃO PIPA 10.000 L TRUCADO, PESO BRUTO TOTAL 23.000 KG, CARGA ÚTIL MÁXIMA 15.935 KG, DISTÂNCIA ENTRE EIXOS 4,8 M, POTÊNCIA 230 CV, INCLUSIVE TANQUE DE AÇO PARA TRANSPORTE DE ÁGUA - JUROS. AF_06/2014	CHOR - CUSTOS HORÁRIOS DE MÁQUINAS E EQUIPAMENTOS	H	1,0000000	4,79	4,79		
Composição Auxiliar	91398 SINAPI	CAMINHÃO PIPA 10.000 L TRUCADO, PESO BRUTO TOTAL 23.000 KG, CARGA ÚTIL MÁXIMA 15.935 KG, DISTÂNCIA ENTRE EIXOS 4,8 M, POTÊNCIA 230 CV, INCLUSIVE TANQUE DE AÇO PARA TRANSPORTE DE ÁGUA - IMPOSTOS E SEGUROS. AF_06/2014	CHOR - CUSTOS HORÁRIOS DE MÁQUINAS E EQUIPAMENTOS	H	1,0000000	3,79	3,79		
				MO sem LS =>	8,85	LS =>	6,45	MO com LS =>	15,10
				Valor do BDI =>	85,08	Valor com BDI =>			380,30

Composição	Código Banco	Descrição	Tipo	Und	Quant.	Valor Unit	Total		
Composição	91396 SINAPI	CAMINHÃO PIPA 10.000 L TRUCADO, PESO BRUTO TOTAL 23.000 KG, CARGA ÚTIL MÁXIMA 15.935 KG, DISTÂNCIA ENTRE EIXOS 4,8 M, POTÊNCIA 230 CV, INCLUSIVE TANQUE DE AÇO PARA TRANSPORTE DE ÁGUA - DEPRECIÇÃO. AF_06/2014	CHOR - CUSTOS HORÁRIOS DE MÁQUINAS E EQUIPAMENTOS	H	1,0000000	24,56	24,56		
Insumo	00037730 SINAPI	TANQUE DE AÇO CARBONO NAO REVESTIDO, PARA TRANSPORTE DE AGUA COM CAPACIDADE DE 10 M3, COM BOMBA CENTRIFUGA POR TOMADA DE FORÇA, VAZAO MAXIMA 75* M3/H (INCLUI MONTAGEM, NAO INCLUI CAMINHAO)	Materiais	UN	0,0000551	83.450,00	4,59		
Insumo	00037756 SINAPI	CAMINHAO TRUCADO, PESO BRUTO TOTAL 23000 KG, CARGA UTIL MAXIMA 15265 KG, DISTANCIA ENTRE EIXOS 4,80 M, POTENCIA 326 CV (INCLUI CABINE E CHASSI, NAO INCLUI CARROCERIA)	Equipamento	UN	0,0000343	582.266,65	19,97		
				MO sem LS =>	0,00	LS =>	0,00	MO com LS =>	0,00
				Valor do BDI =>	7,07	Valor com BDI =>			31,63

Composição	Código Banco	Descrição	Tipo	Und	Quant.	Valor Unit	Total
Composição	91398 SINAPI	CAMINHÃO PIPA 10.000 L TRUCADO, PESO BRUTO TOTAL 23.000 KG, CARGA ÚTIL MÁXIMA 15.935 KG, DISTÂNCIA ENTRE EIXOS 4,8 M, POTÊNCIA 230 CV, INCLUSIVE TANQUE DE AÇO PARA TRANSPORTE DE ÁGUA - IMPOSTOS E SEGUROS. AF_06/2014	CHOR - CUSTOS HORÁRIOS DE MÁQUINAS E EQUIPAMENTOS	H	1,0000000	3,79	3,79
Insumo	00037730 SINAPI	TANQUE DE AÇO CARBONO NAO REVESTIDO, PARA TRANSPORTE DE AGUA COM CAPACIDADE DE 10 M3, COM BOMBA CENTRIFUGA POR TOMADA DE FORÇA, VAZAO MAXIMA 75* M3/H (INCLUI MONTAGEM, NAO INCLUI CAMINHAO)	Materiais	UN	0,0000058	83.450,00	0,48

Handwritten signature and initials

MB CAVALCANTE CONSTRUÇÕES LTDA

CNPJ Nº 22.299.055/0001-87

END: AV. JOSÉ SARNEY, Nº 007 - CENTRO - AXIXÁ - MA



RDC ELETRÔNICO N º 021/2023

VALIDADE: 60 Dias

COMPOSIÇÃO DE CUSTO

PROPONENTE: PREFEITURA MUNICIPAL DE CHAPADINHA - MA

Objeto: CONSTRUÇÃO DE UMA UNIDADE ESCOLAR DE 01 SALA E DEMAIS DEPENDENCIA NO POVOADO MORROS - CHAPADINHA - MA

LOCAL: CHAPADINHA - MA

REF. SINAPI - ORSE - SBC - SEINFRA - CAEMA

ENCARGOS SOCIAIS SOBRE PREÇO DE MÃO-DE-OBRA: 74,59% (HORA) 39,66% (MÊS) COM DESONERADO

000421  
Proc. Nº 21/23  
Ass.

Insumo	00037758	SINAPI	CAMINHÃO TRUCADO, PESO BRUTO TOTAL 23000 KG, CARGA UTIL MÁXIMA 15285 KG, DISTANCIA ENTRE EIXOS 4,80 M, POTENCIA 328 CV (INCLUI CABINE E CHASSI, NAO INCLUI CARROCERIA)	Equipamento	UN	0,0000057	582.266,65	3,31	
				MO sem LS =>	0,00	LS =>	0,00	MO com LS =>	0,00
				Valor do BDI =>	1,09			Valor com BDI =>	4,88

Composição	Código Banco	Descrição	Tipo	Und	Quant.	Valor Unit	Total
	91397 SINAPI	CAMINHÃO PIPA 10.000 L TRUCADO, PESO BRUTO TOTAL 23.000 KG, CARGA ÚTIL MÁXIMA 15.935 KG, DISTÂNCIA ENTRE EIXOS 4,8 M, POTÊNCIA 230 CV, INCLUSIVE TANQUE DE AÇO PARA TRANSPORTE DE ÁGUA - JUROS. AF. 05/2014	CHOR - CUSTOS HORÁRIOS DE MÁQUINAS E EQUIPAMENTOS	H	1,0000000	4,79	4,79

Insumo	00037736	SINAPI	TANQUE DE AÇO CARBONO NAO REVESTIDO, PARA TRANSPORTE DE AGUA COM CAPACIDADE DE 10 M3, COM BOMBA CENTRIFUGA POR TOMADA DE FORÇA, VAZAO MÁXIMA 75* M3H (INCLUI MONTAGEM, NAO INCLUI CAMINHÃO)	Materiais	UN	0,0000073	83.450,00	0,60
--------	----------	--------	---	-----------	----	-----------	-----------	------

Insumo	00037758	SINAPI	CAMINHÃO TRUCADO, PESO BRUTO TOTAL 23000 KG, CARGA UTIL MÁXIMA 15285 KG, DISTANCIA ENTRE EIXOS 4,80 M, POTENCIA 328 CV (INCLUI CABINE E CHASSI, NAO INCLUI CARROCERIA)	Equipamento	UN	0,0000072	582.266,65	4,19	
				MO sem LS =>	0,00	LS =>	0,00	MO com LS =>	0,00
				Valor do BDI =>	1,38			Valor com BDI =>	6,17

Composição	Código Banco	Descrição	Tipo	Und	Quant.	Valor Unit	Total
	5783 SINAPI	CAMINHÃO PIPA 10.000 L TRUCADO, PESO BRUTO TOTAL 23.000 KG, CARGA ÚTIL MÁXIMA 15.935 KG, DISTÂNCIA ENTRE EIXOS 4,8 M, POTÊNCIA 230 CV, INCLUSIVE TANQUE DE AÇO PARA TRANSPORTE DE ÁGUA - MANUTENÇÃO. AF. 06/2014	CHOR - CUSTOS HORÁRIOS DE MÁQUINAS E EQUIPAMENTOS	H	1,0000000	43,17	43,17

Insumo	00037736	SINAPI	TANQUE DE AÇO CARBONO NAO REVESTIDO, PARA TRANSPORTE DE AGUA COM CAPACIDADE DE 10 M3, COM BOMBA CENTRIFUGA POR TOMADA DE FORÇA, VAZAO MÁXIMA 75* M3H (INCLUI MONTAGEM, NAO INCLUI CAMINHÃO)	Materiais	UN	0,0000889	83.450,00	5,74
--------	----------	--------	---	-----------	----	-----------	-----------	------

Insumo	00037758	SINAPI	CAMINHÃO TRUCADO, PESO BRUTO TOTAL 23000 KG, CARGA UTIL MÁXIMA 15285 KG, DISTANCIA ENTRE EIXOS 4,80 M, POTENCIA 328 CV (INCLUI CABINE E CHASSI, NAO INCLUI CARROCERIA)	Equipamento	UN	0,0000643	582.266,65	37,43	
				MO sem LS =>	0,00	LS =>	0,00	MO com LS =>	0,00
				Valor do BDI =>	12,44			Valor com BDI =>	55,61

Composição	Código Banco	Descrição	Tipo	Und	Quant.	Valor Unit	Total
	53831 SINAPI	CAMINHÃO PIPA 10.000 L TRUCADO, PESO BRUTO TOTAL 23.000 KG, CARGA ÚTIL MÁXIMA 15.935 KG, DISTÂNCIA ENTRE EIXOS 4,8 M, POTÊNCIA 230 CV, INCLUSIVE TANQUE DE AÇO PARA TRANSPORTE DE ÁGUA - MATERIAIS NA OPERAÇÃO. AF. 05/2014	CHOR - CUSTOS HORÁRIOS DE MÁQUINAS E EQUIPAMENTOS	H	1,0000000	199,39	199,39

Insumo	00004221	SINAPI	OLEO DIESEL COMBUSTIVEL COMUM	Materiais	32,1600000	6,20	199,39		
				MO sem LS =>	0,00	LS =>	0,00	MO com LS =>	0,00
				Valor do BDI =>	57,46			Valor com BDI =>	256,85

MB CAVALCANTE CONSTRUÇÕES LTDA

CNPJ Nº 22.299.055/0001-87

END: AV. JOSÉ SARNEY, Nº 007 - CENTRO - AXIXÁ - MA.



RDC ELETRÔNICO Nº 021/2023

VALIDADE: 60 Dias

COMPOSIÇÃO DE CUSTO

PROPONENTE: PREFEITURA MUNICIPAL DE CHAPADINHA - MA

Objeto: CONSTRUÇÃO DE UMA UNIDADE ESCOLAR DE 01 SALA E DE MAIS DEPENDENCIA NO POVOADO MORROS - CHAPADINHA - MA

LOCAL: CHAPADINHA - MA

REF. SINAPI - ORSE - SBC - SEINFRA - CAEMA

ENCARGOS SOCIAIS SOBRE PREÇO DE MÃO-DE-OBRA: 74,59% (HORA) 39,66% (MÊS) COM DESONERADO

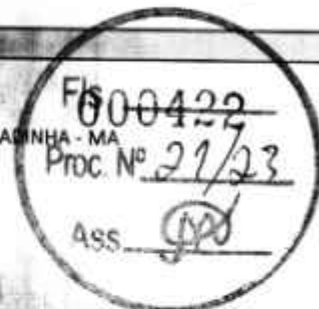

Composição	Código Banco	Descrição	Tipo	Und	Quant	Valor Unit	Total		
Composição	88261 SINAPI	CARPINTEIRO DE ESQUADRIA COM ENCARGOS COMPLEMENTARES	SEDI - SERVIÇOS DIVERSOS	H	1,0000000	20,35	20,35		
Composição Auxiliar	95329 SINAPI	CURSO DE CAPACITAÇÃO PARA CARPINTEIRO DE ESQUADRIA (ENCARGOS COMPLEMENTARES) - HORISTA	SEDI - SERVIÇOS DIVERSOS	H	1,0000000	0,22	0,22		
Insumo	00001214 SINAPI	CARPINTEIRO DE ESQUADRIAS (HORISTA)	Mão de Obra	H	1,0000000	14,71	14,71		
Insumo	00037370 SINAPI	ALIMENTAÇÃO - HORISTA (COLETADO CAIXA - ENCARGOS COMPLEMENTARES)	Outros	H	1,0000000	1,86	1,86		
Insumo	00037371 SINAPI	TRANSPORTE - HORISTA (COLETADO CAIXA - ENCARGOS COMPLEMENTARES)	Serviços	H	1,0000000	0,58	0,58		
Insumo	00037372 SINAPI	EXAMES - HORISTA (COLETADO CAIXA - ENCARGOS COMPLEMENTARES)	Outros	H	1,0000000	1,14	1,14		
Insumo	00037373 SINAPI	SEGURO - HORISTA (COLETADO CAIXA - ENCARGOS COMPLEMENTARES)	Taxas	H	1,0000000	0,01	0,01		
Insumo	00043459 SINAPI	FERRAMENTAS - FAMILIA CARPINTEIRO DE FORMAS - HORISTA (ENCARGOS COMPLEMENTARES - COLETADO CAIXA)	Equipamento	H	1,0000000	0,49	0,49		
Insumo	00043483 SINAPI	EPI - FAMILIA CARPINTEIRO DE FORMAS - HORISTA (ENCARGOS COMPLEMENTARES - COLETADO CAIXA)	Equipamento	H	1,0000000	1,34	1,34		
				MO sem LS =>	8,55	LS =>	6,38	MO com LS =>	14,03
				Valor do BDI =>	5,86	Valor com BDI =>			25,21

Composição	Código Banco	Descrição	Tipo	Und	Quant	Valor Unit	Total		
Composição	88262 SINAPI	CARPINTEIRO DE FORMAS COM ENCARGOS COMPLEMENTARES	SEDI - SERVIÇOS DIVERSOS	H	1,0000000	21,05	21,05		
Composição Auxiliar	95330 SINAPI	CURSO DE CAPACITAÇÃO PARA CARPINTEIRO DE FORMAS (ENCARGOS COMPLEMENTARES) - HORISTA	SEDI - SERVIÇOS DIVERSOS	H	1,0000000	0,18	0,18		
Insumo	00001213 SINAPI	CARPINTEIRO DE FORMAS (HORISTA)	Mão de Obra	H	1,0000000	15,45	15,45		
Insumo	00037370 SINAPI	ALIMENTAÇÃO - HORISTA (COLETADO CAIXA - ENCARGOS COMPLEMENTARES)	Outros	H	1,0000000	1,86	1,86		
Insumo	00037371 SINAPI	TRANSPORTE - HORISTA (COLETADO CAIXA - ENCARGOS COMPLEMENTARES)	Serviços	H	1,0000000	0,58	0,58		
Insumo	00037372 SINAPI	EXAMES - HORISTA (COLETADO CAIXA - ENCARGOS COMPLEMENTARES)	Outros	H	1,0000000	1,14	1,14		
Insumo	00037373 SINAPI	SEGURO - HORISTA (COLETADO CAIXA - ENCARGOS COMPLEMENTARES)	Taxas	H	1,0000000	0,01	0,01		
Insumo	00043459 SINAPI	FERRAMENTAS - FAMILIA CARPINTEIRO DE FORMAS - HORISTA (ENCARGOS COMPLEMENTARES - COLETADO CAIXA)	Equipamento	H	1,0000000	0,49	0,49		
Insumo	00043483 SINAPI	EPI - FAMILIA CARPINTEIRO DE FORMAS - HORISTA (ENCARGOS COMPLEMENTARES - COLETADO CAIXA)	Equipamento	H	1,0000000	1,34	1,34		
				MO sem LS =>	8,05	LS =>	6,68	MO com LS =>	15,63
				Valor do BDI =>	6,06	Valor com BDI =>			27,11

Composição	Código Banco	Descrição	Tipo	Und	Quant	Valor Unit	Total
Composição	90498 SINAPI	CHUMBAMENTO LINEAR EM ALVENARIA PARA RAMAIS/DISTRIBUIÇÃO COM DIÂMETROS MENORES OU IGUAIS A 40 MM, AF_05/2015	INH - INSTALAÇÕES HIDROSANITARIAS	M	1,0000000	10,85	10,85
Composição Auxiliar	88248 SINAPI	AUXILIAR DE ENCANADOR OU BOMBEIRO HIDRÁULICO COM ENCARGOS COMPLEMENTARES	SEDI - SERVIÇOS DIVERSOS	H	0,0550000	16,63	0,91
Composição Auxiliar	88267 SINAPI	ENCANADOR OU BOMBEIRO HIDRÁULICO COM ENCARGOS COMPLEMENTARES	SEDI - SERVIÇOS DIVERSOS	H	0,3910000	20,96	8,07

MB CAVALCANTE CONSTRUÇÕES LTDA

CNPJ Nº 22.299.055/0001-87

END: AV. JOSÉ SARNEY, Nº 007 - CENTRO - AXIXÁ - MA.



RDC ELETRÔNICO Nº 021/2023

VALIDADE: 60 Dias

COMPOSIÇÃO DE CUSTO

PROPONENTE: PREFEITURA MUNICIPAL DE CHAPADINHA - MA

Objeto: CONSTRUÇÃO DE UMA UNIDADE ESCOLAR DE 01 SALA E DEMAIS DEPENDENCIA NO POVOADO MORROS - CHAPADINHA - MA

F000423

Proc. Nº 21/23

Ass. *[Signature]*

LOCAL: CHAPADINHA - MA

REF. SINAPI - ORSE - SBC - SEINFRA - CAEMA

ENCARGOS SOCIAIS SOBRE PREÇO DE MÃO-DE-OBRA: 74,59% (HORA) 39,66% (MÊS) COM DESONERADO

Composição Auxiliar	88629 SINAPI	ARGAMASSA TRAÇO 1:3 (EM VOLUME DE CIMENTO E AREIA MÉDIA ÚMIDA), PREPARO MANUAL. AF_08/2019	SEDI - SERVIÇOS DIVERSOS	m²	0,0030000	625,32	1,87	
			MO sem LS =>	4,06	LS =>	3,02	MO com LS =>	7,08
			Valor do BDI =>	3,12			Valor com BDI =>	13,97

Composição	Código Banco	Descrição	Tipo	Und	Quant	Valor Unit	Total	
	91190 SINAPI	CHUMBAMENTO PONTUAL EM PASSAGEM DE TUBO COM DIÂMETRO MENOR OU IGUAL A 40 MM. AF_05/2015	INH - INSTALAÇÕES HIDROSANITÁRIAS	UN	1,0000000	4,18	4,18	
Composição Auxiliar	88248 SINAPI	AUXILIAR DE ENCANADOR OU BOMBEIRO HIDRÁULICO COM ENCARGOS COMPLEMENTARES	SEDI - SERVIÇOS DIVERSOS	H	0,0220000	16,63	0,36	
Composição Auxiliar	88267 SINAPI	ENCANADOR OU BOMBEIRO HIDRÁULICO COM ENCARGOS COMPLEMENTARES	SEDI - SERVIÇOS DIVERSOS	H	0,1550000	20,66	3,20	
Composição Auxiliar	88629 SINAPI	ARGAMASSA TRAÇO 1:3 (EM VOLUME DE CIMENTO E AREIA MÉDIA ÚMIDA), PREPARO MANUAL. AF_08/2019	SEDI - SERVIÇOS DIVERSOS	m²	0,0010000	625,32	0,62	
			MO sem LS =>	1,59	LS =>	1,18	MO com LS =>	2,77
			Valor do BDI =>	1,20			Valor com BDI =>	5,38

Composição	Código Banco	Descrição	Tipo	Und	Quant	Valor Unit	Total	
	91191 SINAPI	CHUMBAMENTO PONTUAL EM PASSAGEM DE TUBO COM DIÂMETROS ENTRE 40 MM E 75 MM. AF_05/2015	INH - INSTALAÇÕES HIDROSANITÁRIAS	UN	1,0000000	4,42	4,42	
Composição Auxiliar	88248 SINAPI	AUXILIAR DE ENCANADOR OU BOMBEIRO HIDRÁULICO COM ENCARGOS COMPLEMENTARES	SEDI - SERVIÇOS DIVERSOS	H	0,0230000	16,63	0,38	
Composição Auxiliar	88267 SINAPI	ENCANADOR OU BOMBEIRO HIDRÁULICO COM ENCARGOS COMPLEMENTARES	SEDI - SERVIÇOS DIVERSOS	H	0,1660000	20,66	3,42	
Composição Auxiliar	88629 SINAPI	ARGAMASSA TRAÇO 1:3 (EM VOLUME DE CIMENTO E AREIA MÉDIA ÚMIDA), PREPARO MANUAL. AF_08/2019	SEDI - SERVIÇOS DIVERSOS	m²	0,0010000	625,32	0,62	
			MO sem LS =>	1,70	LS =>	1,26	MO com LS =>	2,96
			Valor do BDI =>	1,27			Valor com BDI =>	5,69

Composição	Código Banco	Descrição	Tipo	Und	Quant	Valor Unit	Total	
	91534 SINAPI	COMPACTADOR DE SOLOS DE PERCUSSÃO (SOQUETE) COM MOTOR A GASOLINA 4 TEMPOS, POTÊNCIA 4 CV - CHI DIURNO. AF_08/2015	CHOR - CUSTOS HORÁRIOS DE MÁQUINAS E	CHP	1,0000000	18,81	18,81	
Composição Auxiliar	88297 SINAPI	OPERADOR DE MÁQUINAS E EQUIPAMENTOS COM ENCARGOS COMPLEMENTARES	SEDI - SERVIÇOS DIVERSOS	H	1,0000000	17,96	17,96	
Composição Auxiliar	91529 SINAPI	COMPACTADOR DE SOLOS DE PERCUSSÃO (SOQUETE) COM MOTOR A GASOLINA 4 TEMPOS, POTÊNCIA 4 CV - DEPRECIÇÃO. AF_08/2015	CHOR - CUSTOS HORÁRIOS DE MÁQUINAS E	H	1,0000000	0,75	0,75	
Composição Auxiliar	91530 SINAPI	COMPACTADOR DE SOLOS DE PERCUSSÃO (SOQUETE) COM MOTOR A GASOLINA 4 TEMPOS, POTÊNCIA 4 CV - JURIS. AF_08/2015	CHOR - CUSTOS HORÁRIOS DE MÁQUINAS E	H	1,0000000	0,10	0,10	
			MO sem LS =>	7,76	LS =>	5,78	MO com LS =>	13,54
			Valor do BDI =>	5,42			Valor com BDI =>	24,23

Composição	Código Banco	Descrição	Tipo	Und	Quant	Valor Unit	Total
	91533 SINAPI	COMPACTADOR DE SOLOS DE PERCUSSÃO (SOQUETE) COM MOTOR A GASOLINA 4 TEMPOS, POTÊNCIA 4 CV - CHP DIURNO. AF_08/2015	CHOR - CUSTOS HORÁRIOS DE MÁQUINAS E	CHP	1,0000000	24,85	24,85

*[Handwritten signature]*

MB CAVALCANTE CONSTRUÇÕES LTDA

CNPJ Nº 22.299.055/0001-87

END: AV. JOSÉ SARNEY, Nº 007 - CENTRO - AXIXÁ - MA



RDC ELETRÔNICO N º 021/2023

VALIDADE: 60 Dias

COMPOSIÇÃO DE CUSTO

PROPONENTE: PREFEITURA MUNICIPAL DE CHAPADINHA - MA

Objeto: CONSTRUÇÃO DE UMA UNIDADE ESCOLAR DE 01 SALA E DEMAIS DEPENDENCIA NO POVOADO MORROS - CHAPADINHA - MA

LOCAL: CHAPADINHA - MA

REF. SINAPI - ORSE - SBC - SEINFRA - CAEMA

ENCARGOS SOCIAIS SOBRE PREÇO DE MÃO-DE-OBRA: 74,59% (HORA) 39,66% (MÊS) COM DESONERADO

000424  
Proc. Nº 21/23  
Ass.

Composição Auxiliar	88297 SINAPI	OPERADOR DE MÁQUINAS E EQUIPAMENTOS COM ENCARGOS COMPLEMENTARES	SEDI - SERVIÇOS DIVERSOS	H	1,0000000	17,96	17,96		
Composição Auxiliar	91529 SINAPI	COMPACTADOR DE SOLOS DE PERCUSSÃO (SOQUETE) COM MOTOR A GASOLINA 4 TEMPOS, POTÊNCIA 4 CV - DEPRECIAÇÃO, AF_08/2015	CHOR - CUSTOS HORÁRIOS DE MÁQUINAS E	H	1,0000000	0,75	0,75		
Composição Auxiliar	91530 SINAPI	COMPACTADOR DE SOLOS DE PERCUSSÃO (SOQUETE) COM MOTOR A GASOLINA 4 TEMPOS, POTÊNCIA 4 CV - JURDS, AF_08/2015	CHOR - CUSTOS HORÁRIOS DE MÁQUINAS E	H	1,0000000	0,10	0,10		
Composição Auxiliar	91531 SINAPI	COMPACTADOR DE SOLOS DE PERCUSSÃO (SOQUETE) COM MOTOR A GASOLINA 4 TEMPOS, POTÊNCIA 4 CV - MANUTENÇÃO, AF_08/2015	CHOR - CUSTOS HORÁRIOS DE MÁQUINAS E	H	1,0000000	0,94	0,94		
Composição Auxiliar	91532 SINAPI	COMPACTADOR DE SOLOS DE PERCUSSÃO (SOQUETE) COM MOTOR A GASOLINA 4 TEMPOS, POTÊNCIA 4 CV - MATERIAIS NA OPERAÇÃO, AF_08/2015	CHOR - CUSTOS HORÁRIOS DE MÁQUINAS E EQUIPAMENTOS	H	1,0000000	5,10	5,10		
				MO sem LS =>	7,76	LS =>	5,76	MO com LS =>	13,54
				Valor do BDI =>	7,16			Valor com BDI =>	32,01

Composição	Código Banco	Descrição	Tipo	Und	Quant.	Valor Unit	Total		
Composição	91529 SINAPI	COMPACTADOR DE SOLOS DE PERCUSSÃO (SOQUETE) COM MOTOR A GASOLINA 4 TEMPOS, POTÊNCIA 4 CV - DEPRECIAÇÃO, AF_08/2015	CHOR - CUSTOS HORÁRIOS DE MÁQUINAS E	H	1,0000000	0,75	0,75		
Insumo	00013458 SINAPI	COMPACTADOR DE SOLOS DE PERCUSSÃO (SOQUETE) COM MOTOR A GASOLINA 4 TEMPOS DE 4 HP (4 CV)	Equipamento	UN	0,0000533	14.125,96	0,75		
				MO sem LS =>	0,00	LS =>	0,00	MO com LS =>	0,00
				Valor do BDI =>	0,21			Valor com BDI =>	0,96

Composição	Código Banco	Descrição	Tipo	Und	Quant.	Valor Unit	Total		
Composição	91530 SINAPI	COMPACTADOR DE SOLOS DE PERCUSSÃO (SOQUETE) COM MOTOR A GASOLINA 4 TEMPOS, POTÊNCIA 4 CV - JURDS, AF_08/2015	CHOR - CUSTOS HORÁRIOS DE MÁQUINAS E	H	1,0000000	0,10	0,10		
Insumo	00013458 SINAPI	COMPACTADOR DE SOLOS DE PERCUSSÃO (SOQUETE) COM MOTOR A GASOLINA 4 TEMPOS DE 4 HP (4 CV)	Equipamento	UN	0,0000074	14.125,96	0,10		
				MO sem LS =>	0,00	LS =>	0,00	MO com LS =>	0,00
				Valor do BDI =>	0,02			Valor com BDI =>	0,12

Composição	Código Banco	Descrição	Tipo	Und	Quant.	Valor Unit	Total		
Composição	91531 SINAPI	COMPACTADOR DE SOLOS DE PERCUSSÃO (SOQUETE) COM MOTOR A GASOLINA 4 TEMPOS, POTÊNCIA 4 CV - MANUTENÇÃO, AF_08/2015	CHOR - CUSTOS HORÁRIOS DE MÁQUINAS E	H	1,0000000	0,94	0,94		
Insumo	00013458 SINAPI	COMPACTADOR DE SOLOS DE PERCUSSÃO (SOQUETE) COM MOTOR A GASOLINA 4 TEMPOS DE 4 HP (4 CV)	Equipamento	UN	0,0000667	14.125,96	0,94		
				MO sem LS =>	0,00	LS =>	0,00	MO com LS =>	0,00
				Valor do BDI =>	0,27			Valor com BDI =>	1,21

Código Banco	Descrição	Tipo	Und	Quant.	Valor Unit	Total
--------------	-----------	------	-----	--------	------------	-------

MB CAVALCANTE CONSTRUÇÕES LTDA

CNPJ Nº 22.299.055/0001-87

END: AV. JOSÉ SARNEY, Nº 007 - CENTRO - AXIXÁ - MA



RDC ELETRÔNICO N º 021/2023

VALIDADE: 60 Dias

COMPOSIÇÃO DE CUSTO

PROponente: PREFEITURA MUNICIPAL DE CHAPADINHA - MA

Objeto: CONSTRUÇÃO DE UMA UNIDADE ESCOLAR DE 01 SALA E DEMAIS DEPENDENCIA NO POVOADO MORROS - CHAPADINHA - MA

LOCAL: CHAPADINHA - MA

REF. SINAPI - ORSE - SBC - SEINFRA - CAEMA

ENCARGOS SOCIAIS SOBRE PREÇO DE MÃO-DE-OBRA: 74,59% (HORA) 39,66% (MÊS) COM DESONERADO

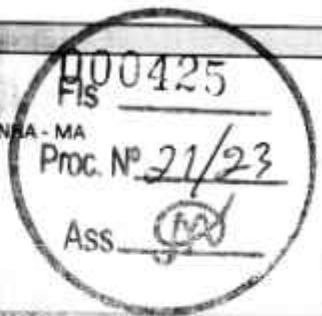

Composição	91532 SINAPI	COMPACTADOR DE SOLOS DE PERCUSSÃO (SOQUETE) COM MOTOR A GASOLINA 4 TEMPOS, POTÊNCIA 4 CV - MATERIAIS NA OPERAÇÃO AF_08/2015	CHOR - CUSTOS HORÁRIOS DE MÁQUINAS E EQUIPAMENTOS	H	1,0000000	5,10	5,10	
Insumo	00004222 SINAPI	GASOLINA COMUM	Materiais		1,0300000	4,96	5,10	
			MO sem LS =>	0,00	LS =>	0,00	MO com LS =>	0,00
			Valor do BDI =>	1,46			Valor com BDI =>	6,56

Composição	Código Banco	Descrição	Tipo	Und	Quant.	Valor Unit	Total	
Composição	103674 SINAPI	CONCRETAGEM DE VIGAS E LAJES, FCK=25 MPA, PARA LAJES PREMOLDADAS COM USO DE BOMBA - LANÇAMENTO, ADENSAMENTO E ACABAMENTO, AF_02/2022	FUES - FUNDAÇÕES E ESTRUTURAS	m³	1,0000000	638,00	638,00	
Composição Auxiliar	88262 SINAPI	CARPINTEIRO DE FORMAS COM ENCARGOS COMPLEMENTARES	SEDI - SERVIÇOS DIVERSOS	H	0,1660000	21,06	3,91	
Composição Auxiliar	88309 SINAPI	PEDREIRO COM ENCARGOS COMPLEMENTARES	SEDI - SERVIÇOS DIVERSOS	H	1,1190000	21,30	23,93	
Composição Auxiliar	88316 SINAPI	SERVEANTE COM ENCARGOS COMPLEMENTARES	SEDI - SERVIÇOS DIVERSOS	H	1,1920000	16,89	20,19	
Composição Auxiliar	90586 SINAPI	VIBRADOR DE IMERSÃO, DIÂMETRO DE PONTEIRA 45MM, MOTOR ELÉTRICO TRIFÁSICO POTÊNCIA DE 2 CV - CHP DIURNO, AF_06/2015	CHOR - CUSTOS HORÁRIOS DE MÁQUINAS E EQUIPAMENTOS	CHP	0,1540000	1,23	0,23	
Composição Auxiliar	90587 SINAPI	VIBRADOR DE IMERSÃO, DIÂMETRO DE PONTEIRA 45MM, MOTOR ELÉTRICO TRIFÁSICO POTÊNCIA DE 2 CV - CHI DIURNO, AF_06/2015	CHOR - CUSTOS HORÁRIOS DE MÁQUINAS E EQUIPAMENTOS	CHI	0,1790000	0,49	0,08	
Insumo	00001527 SINAPI	CONCRETO USINADO BOMBEÁVEL, CLASSE DE RESISTENCIA C25, COM BRITA 0 E 1, SLUMP = 100 +/- 20 MM, INCLUI SERVIÇO DE BOMBEAMENTO (NBR 8953)	Materiais	m³	1,1030000	534,66	589,72	
			MO sem LS =>	18,60	LS =>	14,82	MO com LS =>	34,22
			Valor do BDI =>	183,87			Valor com BDI =>	821,87

Composição	Código Banco	Descrição	Tipo	Und	Quant.	Valor Unit	Total
Composição	94970 SINAPI	CONCRETO FCK = 20MPA, TRAÇO 1:2:7,3 (EM MASSA SECA DE CIMENTO/ AREIA MÉDIA/ BRITA 1) - PREPARO MECÂNICO COM BETONEIRA 600 L, AF_05/2021	FUES - FUNDAÇÕES E ESTRUTURAS	m³	1,0000000	432,11	432,11
Composição Auxiliar	88316 SINAPI	SERVEANTE COM ENCARGOS COMPLEMENTARES	SEDI - SERVIÇOS DIVERSOS	H	2,0267000	16,80	34,23
Composição Auxiliar	88377 SINAPI	OPERADOR DE BETONEIRA ESTACIONÁRIA/MISTURADOR COM ENCARGOS COMPLEMENTARES	SEDI - SERVIÇOS DIVERSOS	H	1,2760000	17,60	22,47
Composição Auxiliar	89225 SINAPI	BETONEIRA CAPACIDADE NOMINAL DE 600 L, CAPACIDADE DE MISTURA 360 L, MOTOR ELÉTRICO TRIFÁSICO POTÊNCIA DE 4 CV, SEM CARREGADOR - CHP DIURNO, AF_11/2014	CHOR - CUSTOS HORÁRIOS DE MÁQUINAS E EQUIPAMENTOS	CHP	0,6572000	5,41	3,55
Composição Auxiliar	89226 SINAPI	BETONEIRA CAPACIDADE NOMINAL DE 600 L, CAPACIDADE DE MISTURA 360 L, MOTOR ELÉTRICO TRIFÁSICO POTÊNCIA DE 4 CV, SEM CARREGADOR - CHI DIURNO, AF_11/2014	CHOR - CUSTOS HORÁRIOS DE MÁQUINAS E EQUIPAMENTOS	CHI	0,6197000	1,76	1,09
Insumo	00000370 SINAPI	AREIA MÉDIA - POSTO JAZIDA/FORNECEDOR (RETIRADO NA JAZIDA, SEM TRANSPORTE)	Materiais	m³	0,2609000	70,00	53,26
Insumo	00001379 SINAPI	CIMENTO PORTLAND COMPOSTO CP II-32	Materiais	KG	325,1589000	0,84	273,13
Insumo	00004721 SINAPI	PEDRA BRITADA N. 1 (9,5 a 19 MM) POSTO PEDREIRA/FORNECEDOR, SEM FRETE	Materiais	m³	0,5912000	75,07	44,38

Handwritten signature and initials.

MB CAVALCANTE CONSTRUÇÕES LTDA

CNPJ Nº 22.299.055/0001-87

END: AV. JOSÉ SARNEY, Nº 007 - CENTRO - AXIXÁ - MA



RDC ELETRÔNICO N º 021/2023

VALIDADE: 60 Dias

COMPOSIÇÃO DE CUSTO

PROPONENTE: PREFEITURA MUNICIPAL DE CHAPADINHA - MA

Objeto: CONSTRUÇÃO DE UMA UNIDADE ESCOLAR DE 01 SALA E DEMAIS DEPENDENCIA NO POVOADO MORROS - CHAPADINHA - MA

000426  
Fls  
Proc. Nº 21/23  
Ass. [Signature]

LOCAL: CHAPADINHA - MA

REF. SINAPI - ORSE - SBC - SEINFRA - CAEMA

ENCARGOS SOCIAIS SOBRE PREÇO DE MÃO-DE-OBRA: 74,59% (HORA) 39,66% (MÊS) COM DESONERADO

MO sem LS => 22,93 LS => 17,11 MO com LS => 40,04  
Valor do BDI => 124,53 Valor com BDI => 556,64

Composição	Código Banco	Descrição	Tipo	Und	Quant.	Valor Unit	Total		
Composição	94972 SINAPI	CONCRETO FCK = 30MPA, TRAÇO 1:2,1:2,5 (EM MASSA SECA DE CIMENTO/ AREIA MÉDIA/ BRITA 1) - PREPARO MECÂNICO COM BETONEIRA 600 L AF_05/2021	FUES - FUNDACOES E ESTRUTURAS	m³	1,0000000	462,37	462,37		
Composição Auxiliar	88316 SINAPI	SERVENTE COM ENCARGOS COMPLEMENTARES	SEDI - SERVIÇOS DIVERSOS	H	1,9833000	16,89	33,16		
Composição Auxiliar	88377 SINAPI	OPERADOR DE BETONEIRA ESTACIONÁRIAMISTURADOR COM ENCARGOS COMPLEMENTARES	SEDI - SERVIÇOS DIVERSOS	H	1,2400000	17,60	21,82		
Composição Auxiliar	89225 SINAPI	BETONEIRA CAPACIDADE NOMINAL DE 600 L, CAPACIDADE DE MISTURA 300 L, MOTOR ELÉTRICO TRIFÁSICO POTÊNCIA DE 4 CV, SEM CARREGADOR - CHP DIURNO, AF_11/2014	CHOR - CUSTOS HORÁRIOS DE MÁQUINAS E EQUIPAMENTOS	CHP	0,0382000	5,41	3,45		
Composição Auxiliar	89226 SINAPI	BETONEIRA CAPACIDADE NOMINAL DE 600 L, CAPACIDADE DE MISTURA 300 L, MOTOR ELÉTRICO TRIFÁSICO POTÊNCIA DE 4 CV, SEM CARREGADOR - CHI DIURNO, AF_11/2014	CHOR - CUSTOS HORÁRIOS DE MÁQUINAS E EQUIPAMENTOS	CHI	0,0018000	1,76	1,05		
Insumo	00000370 SINAPI	AREIA MEDIA - POSTO JAZIDA/FORNECEDOR (RETIRADO NA JAZIDA, SEM TRANSPORTE)	Material	m³	0,7119000	70,00	49,83		
Insumo	00001379 SINAPI	CIMENTO PORTLAND COMPOSTO CP II-32	Material	KG	391,1663000	0,84	328,57		
Insumo	00004721 SINAPI	PEDRA BRITADA N. 1 (9,5 a 19 MM) POSTO PEDREIRA/FORNECEDOR, SEM FRETE	Material	m³	0,5927000	75,07	44,49		
				MO sem LS =>	22,24	LS =>	16,59	MO com LS =>	38,83
				Valor do BDI =>	139,01	Valor com BDI =>	621,38		

Composição	Código Banco	Descrição	Tipo	Und	Quant.	Valor Unit	Total		
Composição	94974 SINAPI	CONCRETO MAGRO PARA LASTRO, TRAÇO 1:4,5:4,5 (EM MASSA SECA DE CIMENTO/ AREIA MÉDIA/ BRITA 1) - PREPARO MANUAL, AF_05/2021	FUES - FUNDACOES E ESTRUTURAS	m²	1,0000000	394,64	394,64		
Composição Auxiliar	88316 SINAPI	SERVENTE COM ENCARGOS COMPLEMENTARES	SEDI - SERVIÇOS DIVERSOS	H	6,2056000	16,89	100,16		
Insumo	00000370 SINAPI	AREIA MEDIA - POSTO JAZIDA/FORNECEDOR (RETIRADO NA JAZIDA, SEM TRANSPORTE)	Material	m³	0,8539000	70,00	59,76		
Insumo	00001379 SINAPI	CIMENTO PORTLAND COMPOSTO CP II-32	Material	KG	218,9500000	0,84	183,90		
Insumo	00004721 SINAPI	PEDRA BRITADA N. 1 (9,5 a 19 MM) POSTO PEDREIRA/FORNECEDOR, SEM FRETE	Material	m³	0,5971000	75,07	44,82		
				MO sem LS =>	41,26	LS =>	30,17	MO com LS =>	72,03
				Valor do BDI =>	113,73	Valor com BDI =>	508,37		

Composição	Código Banco	Descrição	Tipo	Und	Quant.	Valor Unit	Total
Composição	94998 SINAPI	CONCRETO MAGRO PARA LASTRO, TRAÇO 1:4,5:4,5 (EM MASSA SECA DE CIMENTO/ AREIA MÉDIA/ BRITA 1) - PREPARO MECÂNICO COM BETONEIRA 600 L AF_05/2021	FUES - FUNDACOES E ESTRUTURAS	m²	1,0000000	345,06	345,06
Composição Auxiliar	88316 SINAPI	SERVENTE COM ENCARGOS COMPLEMENTARES	SEDI - SERVIÇOS DIVERSOS	H	2,1055000	16,89	35,58
Composição Auxiliar	88377 SINAPI	OPERADOR DE BETONEIRA ESTACIONÁRIAMISTURADOR COM ENCARGOS COMPLEMENTARES	SEDI - SERVIÇOS DIVERSOS	H	1,3315000	17,60	23,43

on [Signature]

MB CAVALCANTE CONSTRUÇÕES LTDA

CNPJ Nº 22.299.055/0001-87

END: AV. JOSÉ SARNEY, Nº 007 - CENTRO - AXIXÁ - MA



RDC ELETRÔNICO Nº 021/2023

VALIDADE: 60 Dias

COMPOSIÇÃO DE CUSTO

PROPONENTE: PREFEITURA MUNICIPAL DE CHAPADINHA - MA

Objeto: CONSTRUÇÃO DE UMA UNIDADE ESCOLAR DE 01 SALA E DEMAIS DEPENDENCIA NO POVOADO MORROS - CHAPADINHA - MA

LOCAL: CHAPADINHA - MA

REF. SINAPI - ORSE - 5BC - SEINFRA - CAEMA

ENCARGOS SOCIAIS SOBRE PREÇO DE MÃO-DE-OBRA: 74,59% (HORA) 39,66% (MÊS) COM DESONERADO

000427  
Proc. Nº 21/23  
Ass.

Composição Auxiliar	89225 SINAPI	BETONEIRA CAPACIDADE NOMINAL DE 800 L, CAPACIDADE DE MISTURA 360 L, MOTOR ELÉTRICO TRIFÁSICO POTÊNCIA DE 4 CV, SEM CARREGADOR - CHP DIURNO, AF_11/2014	CHOR - CUSTOS HORÁRIOS DE MÁQUINAS E EQUIPAMENTOS	CHP	0,6853000	5,41	3,70	
Composição Auxiliar	89226 SINAPI	BETONEIRA CAPACIDADE NOMINAL DE 800 L, CAPACIDADE DE MISTURA 360 L, MOTOR ELÉTRICO TRIFÁSICO POTÊNCIA DE 4 CV, SEM CARREGADOR - CHI DIURNO, AF_11/2014	CHOR - CUSTOS HORÁRIOS DE MÁQUINAS E EQUIPAMENTOS	CHI	0,6492000	1,78	1,13	
Insumo	00000370 SINAPI	AREIA MEDIA - POSTO JAZIDA/FORNECEDOR (RETIRADO NA JAZIDA, SEM TRANSPORTE)	Marginal	m³	0,8325000	70,00	58,27	
Insumo	00001379 SINAPI	CIMENTO PORTLAND COMPOSTO CP II-32	Material	KG	213,4531000	0,84	179,30	
Insumo	00004721 SINAPI	PEDRA BRITADA N. 1 (9,5 a 19 MM) POSTO PEDREIRA/FORNECEDOR, SEM FRETE	Material	m³	0,5821000	75,07	43,69	
			MO sem LS =>	23,87	LS =>	17,80	MO com LS =>	41,67
			Valor do BDI =>	99,45			Valor com BDI =>	444,53

Composição	Código Banco	Descrição	Tipo	Und	Quant.	Valor Unit	Total	
Composição	00836 SEINFRA	CONCRETO NÃO ESTRUTURAL PREPARO MANUAL	CONCRETOS	m³	1,0000000	404,79	404,79	
Insumo	10109 SEINFRA	AREIA MEDIA	Material	m³	0,7780000	67,50	52,51	
Insumo	10280 SEINFRA	BRITA	Material	m³	0,9658000	76,19	73,56	
Insumo	10805 SEINFRA	CIMENTO PORTLAND	Material	KG	220,0000000	0,56	123,20	
Insumo	12543 SEINFRA	SERVENTE	Mão de Obra	H	10,0000000	15,55	155,50	
			MO sem LS =>	89,07	LS =>	66,43	MO com LS =>	155,50
			Valor do BDI =>	116,86			Valor com BDI =>	521,45

Composição	95805 SINAPI	CONDULETE DE PVC, TIPO B, PARA ELETRODUTO DE PVC SOLDÁVEL DN 25 MM (3/4"), APARENTE - FORNECIMENTO E INSTALAÇÃO, AF_10/2022	INEL - INSTALAÇÃO ELÉTRICA/ELETRIFICAÇÃO E ILUMINAÇÃO	UN	1,0000000	21,10	21,10	
Composição Auxiliar	88247 SINAPI	AUXILIAR DE ELETRICISTA COM ENCARGOS COMPLEMENTARES	SEDI - SERVIÇOS DIVERSOS	H	0,2397000	17,54	4,20	
Composição Auxiliar	88264 SINAPI	ELETRICISTA COM ENCARGOS COMPLEMENTARES	SEDI - SERVIÇOS DIVERSOS	H	0,2397000	21,54	5,18	
Insumo	00011950 SINAPI	BUCHA DE NYLON SEM ABA 58, COM PARAFUSO DE 4,20 X 40 MM EM AÇO ZINCADO COM ROSCA SOBERBA, CABECA CHATA E FENDA PHILLIPS	Material	UN	2,0000000	0,20	0,40	
Insumo	00012010 SINAPI	CONDULETE EM PVC, TIPO "B", SEM TAMPA, DE 1/2" OU 3/4"	Material	UN	1,0000000	11,32	11,32	
			MO sem LS =>	3,84	LS =>	2,86	MO com LS =>	6,70
			Valor do BDI =>	6,06			Valor com BDI =>	27,18

Composição	92803 SINAPI	CORTE E DOBRA DE AÇO CA-50, DIÂMETRO DE 10,0 MM, AF_09/2022	FUES - FUNDAÇÕES E ESTRUTURAS	KG	1,0000000	10,51	10,51
Composição Auxiliar	88238 SINAPI	AJUDANTE DE ARMADOR COM ENCARGOS COMPLEMENTARES	SEDI - SERVIÇOS DIVERSOS	H	0,0014000	16,60	0,02
Composição Auxiliar	88245 SINAPI	ARMADOR COM ENCARGOS COMPLEMENTARES	SEDI - SERVIÇOS DIVERSOS	H	0,0085000	21,23	0,18
Insumo	00000034 SINAPI	ACO CA-50, 10,0 MM, VERGALHAO	Material	KG	1,1100000	9,29	10,31

MB CAVALCANTE CONSTRUÇÕES LTDA

CNPJ Nº 22.299.055/0001-87

END: AV. JOSÉ SARNEY, Nº 007 - CENTRO - AXIXÁ - MA.



RDC ELETRÔNICO Nº 021/2023

VALIDADE: 60 Dias

COMPOSIÇÃO DE CUSTO

PROPONENTE: PREFEITURA MUNICIPAL DE CHAPADINHA - MA

Objeto: CONSTRUÇÃO DE UMA UNIDADE ESCOLAR DE 01 SALA E DEMAIS DEPENDENCIA NO POVOADO MORROS - CHAPADINHA - MA

LOCAL: CHAPADINHA - MA

REF. SINAPI - ORSE - SBC - SEINFRA - CAEMA

ENCARGOS SOCIAIS SOBRE PREÇO DE MÃO-DE-OBRA: 74,59% (HORA) 39,66% (MÊS) COM DESONERADO

Handwritten stamp: F00428, Proc. Nº 21/23, Ass. [Signature]

MO sem LS => 0,08 LS => 0,06 MO com LS => 0,14
Valor do BDI => 3,02 Valor com BDI => 13,53

Table with 7 columns: Composição, Código Banco, Descrição, Tipo, Und, Quant, Valor Unit, Total. Rows include descriptions like 'CORTE E DOBRA DE AÇO CA-50, DIÂMETRO DE 6,3 MM' and 'AJUDANTE DE ARMADOR'.

Table with 7 columns: Composição, Código Banco, Descrição, Tipo, Und, Quant, Valor Unit, Total. Rows include descriptions like 'CORTE E DOBRA DE AÇO CA-50, DIÂMETRO DE 8,0 MM' and 'AJUDANTE DE ARMADOR'.

Table with 7 columns: Composição, Código Banco, Descrição, Tipo, Und, Quant, Valor Unit, Total. Rows include descriptions like 'CORTE E DOBRA DE AÇO CA-60, DIÂMETRO DE 4,2 MM' and 'AJUDANTE DE ARMADOR'.

Table with 7 columns: Composição, Código Banco, Descrição, Tipo, Und, Quant, Valor Unit, Total. Rows include descriptions like 'CORTE E DOBRA DE AÇO CA-60, DIÂMETRO DE 5,0 MM' and 'AJUDANTE DE ARMADOR'.

Summary table with 7 columns: Código Banco, Descrição, Tipo, Und, Quant, Valor Unit, Total.

Handwritten initials and signature at the bottom right.

MB CAVALCANTE CONSTRUÇÕES LTDA

CNPJ Nº 22.299.055/0001-87

END: AV. JOSÉ SARNEY, Nº 007 - CENTRO - AXIXÁ - MA.



RDC ELETRÔNICO Nº 021/2023

VALIDADE: 60 Dias

COMPOSIÇÃO DE CUSTO

PROPONENTE: PREFEITURA MUNICIPAL DE CHAPADINHA - MA

Objeto: CONSTRUÇÃO DE UMA UNIDADE ESCOLAR DE 01 SALA E DEMAIS DEPENDENCIA NO POVOADO MORROS - CHAPADINHA - MA

LOCAL: CHAPADINHA - MA

REF. SINAPI - ORSE - SBC - SEINFRA - CAEMA

ENCARGOS SOCIAIS SOBRE PREÇO DE MÃO-DE-OBRA: 74,59% (HORA) 39,66% (MÊS) COM DESONERADO

000429  
FIS  
Proc. Nº 21/23  
ASS.

Composição	95308 SINAPI	CURSO DE CAPACITAÇÃO PARA AJUDANTE DE ARMADOR (ENCARGOS COMPLEMENTARES) - HORISTA	SEDI - SERVIÇOS DIVERSOS	H	1,0000000	0,17	0,13	
Insumo	00006114 SINAPI	AJUDANTE DE ARMADOR (HORISTA)	Mão de Obra	H	0,0121100	10,87	0,13	
			MO sem LS =>	0,07	LS =>	0,06	MO com LS =>	0,13
			Valor do BDI =>	0,03			Valor com BDI =>	0,16

Composição	Código Banco	Descrição	Tipo	Und	Quant.	Valor Unit	Total	
	95308 SINAPI	CURSO DE CAPACITAÇÃO PARA AJUDANTE DE CARPINTEIRO (ENCARGOS COMPLEMENTARES) - HORISTA	SEDI - SERVIÇOS DIVERSOS	H	1,0000000	0,17	0,17	
Insumo	00006117 SINAPI	CARPINTEIRO AUXILIAR (HORISTA)	Mão de Obra	H	0,0154900	11,50	0,17	
			MO sem LS =>	0,10	LS =>	0,07	MO com LS =>	0,17
			Valor do BDI =>	0,04			Valor com BDI =>	0,21

Composição	Código Banco	Descrição	Tipo	Und	Quant.	Valor Unit	Total	
	95313 SINAPI	CURSO DE CAPACITAÇÃO PARA AJUDANTE ESPECIALIZADO (ENCARGOS COMPLEMENTARES) - HORISTA	SEDI - SERVIÇOS DIVERSOS	H	1,0000000	0,14	0,14	
Insumo	00000242 SINAPI	AJUDANTE ESPECIALIZADO (HORISTA)	Mão de Obra	H	0,0121100	11,85	0,14	
			MO sem LS =>	0,08	LS =>	0,06	MO com LS =>	0,14
			Valor do BDI =>	0,04			Valor com BDI =>	0,18

Composição	Código Banco	Descrição	Tipo	Und	Quant.	Valor Unit	Total	
	95314 SINAPI	CURSO DE CAPACITAÇÃO PARA ARMADOR (ENCARGOS COMPLEMENTARES) - HORISTA	SEDI - SERVIÇOS DIVERSOS	H	1,0000000	0,18	0,18	
Insumo	00000378 SINAPI	ARMADOR (HORISTA)	Mão de Obra	H	0,0121100	15,45	0,18	
			MO sem LS =>	0,10	LS =>	0,08	MO com LS =>	0,18
			Valor do BDI =>	0,05			Valor com BDI =>	0,23

Composição	Código Banco	Descrição	Tipo	Und	Quant.	Valor Unit	Total	
	95316 SINAPI	CURSO DE CAPACITAÇÃO PARA AUXILIAR DE ELETRICISTA (ENCARGOS COMPLEMENTARES) - HORISTA	SEDI - SERVIÇOS DIVERSOS	H	1,0000000	0,45	0,45	
Insumo	00000247 SINAPI	AJUDANTE DE ELETRICISTA (HORISTA)	Mão de Obra	H	0,0591600	11,50	0,45	
			MO sem LS =>	0,26	LS =>	0,19	MO com LS =>	0,45
			Valor do BDI =>	0,12			Valor com BDI =>	0,57

Composição	Código Banco	Descrição	Tipo	Und	Quant.	Valor Unit	Total	
	95317 SINAPI	CURSO DE CAPACITAÇÃO PARA AUXILIAR DE ENCANADOR OU BOMBEIRO HIDRÁULICO (ENCARGOS COMPLEMENTARES) - HORISTA	SEDI - SERVIÇOS DIVERSOS	H	1,0000000	0,21	0,21	
Insumo	00000246 SINAPI	AUXILIAR DE ENCANADOR OU BOMBEIRO HIDRÁULICO (HORISTA)	Mão de Obra	H	0,0168700	11,50	0,21	
			MO sem LS =>	0,12	LS =>	0,09	MO com LS =>	0,21
			Valor do BDI =>	0,06			Valor com BDI =>	0,27

MB CAVALCANTE CONSTRUÇÕES LTDA

CNPJ Nº 22.299.055/0001-87

END: AV. JOSÉ SARNEY, Nº 007 - CENTRO - AXIXÁ - MA



RDC ELETRÔNICO N º 021/2023

VALIDADE: 60 Dias

COMPOSIÇÃO DE CUSTO

PROponente: PREFEITURA MUNICIPAL DE CHAPADINHA - MA

Objeto: CONSTRUÇÃO DE UMA UNIDADE ESCOLAR DE 01 SALA E DEMAIS DEPENDENCIA NO POVOADO MORROS - CHAPADINHA - MA

000430  
FIS  
Proc. Nº 21/23  
Ass.

LOCAL: CHAPADINHA - MA

REF. SINAPI - ORSE - SBC - SEINFRA - CAEMA

ENCARGOS SOCIAIS SOBRE PREÇO DE MÃO-DE-OBRA: 74,59% (HORA) 39,66% (MÊS) COM DESONERADO

Composição	Código Banco	Descrição	Tipo	Und	Quant.	Valor Unit	Total	
	95324 SINAPI	CURSO DE CAPACITAÇÃO PARA AZULEJISTA OU LADRILHISTA (ENCARGOS COMPLEMENTARES) - HORISTA	SEDI - SERVIÇOS DIVERSOS	H	1,0000000	0,23	0,23	
Insumo	00004760 SINAPI	AZULEJISTA OU LADRILHEIRO (HORISTA)	Mão de Obra	H	0,0154900	15,45	0,23	
			MO sem LS =>	0,13	LS =>	0,10	MO com LS =>	0,23
			Valor do BDI =>	0,06			Valor com BDI =>	0,29

Composição	Código Banco	Descrição	Tipo	Und	Quant.	Valor Unit	Total	
	95329 SINAPI	CURSO DE CAPACITAÇÃO PARA CARPINTEIRO DE ESQUADRIA (ENCARGOS COMPLEMENTARES) - HORISTA	SEDI - SERVIÇOS DIVERSOS	H	1,0000000	0,22	0,22	
Insumo	00001214 SINAPI	CARPINTEIRO DE ESQUADRIAS (HORISTA)	Mão de Obra	H	0,0154900	14,71	0,22	
			MO sem LS =>	0,13	LS =>	0,09	MO com LS =>	0,22
			Valor do BDI =>	0,06			Valor com BDI =>	0,28

Composição	Código Banco	Descrição	Tipo	Und	Quant.	Valor Unit	Total	
	95330 SINAPI	CURSO DE CAPACITAÇÃO PARA CARPINTEIRO DE FÓRMAS (ENCARGOS COMPLEMENTARES) - HORISTA	SEDI - SERVIÇOS DIVERSOS	H	1,0000000	0,18	0,18	
Insumo	00001213 SINAPI	CARPINTEIRO DE FÓRMAS (HORISTA)	Mão de Obra	H	0,0121100	15,45	0,18	
			MO sem LS =>	0,10	LS =>	0,08	MO com LS =>	0,18
			Valor do BDI =>	0,05			Valor com BDI =>	0,23

Composição	Código Banco	Descrição	Tipo	Und	Quant.	Valor Unit	Total	
	95332 SINAPI	CURSO DE CAPACITAÇÃO PARA ELETRICISTA (ENCARGOS COMPLEMENTARES) - HORISTA	SEDI - SERVIÇOS DIVERSOS	H	1,0000000	0,60	0,60	
Insumo	00002436 SINAPI	ELETRICISTA (HORISTA)	Mão de Obra	H	0,0391600	15,45	0,60	
			MO sem LS =>	0,34	LS =>	0,26	MO com LS =>	0,60
			Valor do BDI =>	0,17			Valor com BDI =>	0,77

Composição	Código Banco	Descrição	Tipo	Und	Quant.	Valor Unit	Total	
	95335 SINAPI	CURSO DE CAPACITAÇÃO PARA ENCANADOR OU BOMBEIRO HIDRÁULICO (ENCARGOS COMPLEMENTARES) - HORISTA	SEDI - SERVIÇOS DIVERSOS	H	1,0000000	0,29	0,29	
Insumo	00002696 SINAPI	ENCANADOR OU BOMBEIRO HIDRAULICO (HORISTA)	Mão de Obra	H	0,0166700	15,45	0,29	
			MO sem LS =>	0,17	LS =>	0,12	MO com LS =>	0,29
			Valor do BDI =>	0,08			Valor com BDI =>	0,37

Composição	Código Banco	Descrição	Tipo	Und	Quant.	Valor Unit	Total	
	95401 SINAPI	CURSO DE CAPACITAÇÃO PARA ENCARREGADO GERAL (ENCARGOS COMPLEMENTARES) - HORISTA	SEDI - SERVIÇOS DIVERSOS	H	1,0000000	0,53	0,53	
Insumo	00004083 SINAPI	ENCARREGADO GERAL DE OBRAS (HORISTA)	Mão de Obra	H	0,0222500	24,11	0,53	
			MO sem LS =>	0,30	LS =>	0,23	MO com LS =>	0,53
			Valor do BDI =>	0,15			Valor com BDI =>	0,68

Código Banco	Descrição	Tipo	Und	Quant.	Valor Unit	Total
--------------	-----------	------	-----	--------	------------	-------

MB CAVALCANTE CONSTRUÇÕES LTDA

CNPJ Nº 22.299.055/0001-87

END: AV. JOSÉ SARNEY, Nº 007 - CENTRO - AXIXÁ - MA.



RDC ELETRÔNICO N º 021/2023

VALIDADE: 60 Dias

COMPOSIÇÃO DE CUSTO

PROponente: PREFEITURA MUNICIPAL DE CHAPADINHA - MA

Objeto: CONSTRUÇÃO DE UMA UNIDADE ESCOLAR DE 01 SALA E DEMAIS DEPENDENCIA NO POVOADO MORROS - CHAPADINHA - MA

LOCAL: CHAPADINHA - MA

REF. SINAPI - ORSE - SBC - SEINFRA - CAEMA

ENCARGOS SOCIAIS SOBRE PREÇO DE MÃO-DE-OBRA: 74,59% (HORA) 39,66% (MÊS) COM DESONERADO

RS 000431  
Proc. Nº 21/23  
Ass. [Signature]

Composição	95341 SINAPI	CURSO DE CAPACITAÇÃO PARA MARMORISTA/GRANITEIRO (ENCARGOS COMPLEMENTARES) - HORISTA	SEDI - SERVIÇOS DIVERSOS	H	1,0000000	0,23	0,23	
Insumo	00004755 SINAPI	MARMORISTA / GRANITEIRO (HORISTA)	Mão de Obra	H	0,0154900	15,45	0,23	
			MO sem LS =>	0,13	LS =>	0,10	MO com LS =>	0,23
			Valor do BDI =>	0,06			Valor com BDI =>	0,29

Composição	95344 SINAPI	CURSO DE CAPACITAÇÃO PARA MONTADOR DE ESTRUTURA METÁLICA (ENCARGOS COMPLEMENTARES) - HORISTA	SEDI - SERVIÇOS DIVERSOS	H	1,0000000	0,18	0,18	
Insumo	00044497 SINAPI	MONTADOR DE ESTRUTURAS METÁLICAS HORISTA	Mão de Obra	H	0,0721100	13,47	0,18	
			MO sem LS =>	0,09	LS =>	0,07	MO com LS =>	0,18
			Valor do BDI =>	0,04			Valor com BDI =>	0,20

Composição	95347 SINAPI	CURSO DE CAPACITAÇÃO PARA MOTORISTA DE CAMINHÃO (ENCARGOS COMPLEMENTARES) - HORISTA	SEDI - SERVIÇOS DIVERSOS	H	1,0000000	0,08	0,08	
Insumo	00004093 SINAPI	MOTORISTA DE CAMINHÃO	Mão de Obra	H	0,0053400	15,02	0,08	
			MO sem LS =>	0,05	LS =>	0,03	MO com LS =>	0,08
			Valor do BDI =>	0,02			Valor com BDI =>	0,10

Composição	95389 SINAPI	CURSO DE CAPACITAÇÃO PARA OPERADOR DE BETONEIRA ESTACIONARIA/MISTURADOR (ENCARGOS COMPLEMENTARES) - HORISTA	SEDI - SERVIÇOS DIVERSOS	H	1,0000000	0,11	0,11	
Insumo	00037666 SINAPI	OPERADOR DE BETONEIRA ESTACIONARIA / MISTURADOR	Mão de Obra	H	0,0087200	13,07	0,11	
			MO sem LS =>	0,06	LS =>	0,05	MO com LS =>	0,11
			Valor do BDI =>	0,03			Valor com BDI =>	0,14

Composição	95357 SINAPI	CURSO DE CAPACITAÇÃO PARA OPERADOR DE ESCAVADEIRA (ENCARGOS COMPLEMENTARES) - HORISTA	SEDI - SERVIÇOS DIVERSOS	H	1,0000000	0,22	0,22	
Insumo	00004234 SINAPI	OPERADOR DE ESCAVADEIRA	Mão de Obra	H	0,0121100	18,27	0,22	
			MO sem LS =>	0,13	LS =>	0,09	MO com LS =>	0,22
			Valor do BDI =>	0,06			Valor com BDI =>	0,28

Composição	95358 SINAPI	CURSO DE CAPACITAÇÃO PARA OPERADOR DE GUINCHO (ENCARGOS COMPLEMENTARES) - HORISTA	SEDI - SERVIÇOS DIVERSOS	H	1,0000000	0,20	0,20	
Insumo	00004253 SINAPI	OPERADOR DE GUINCHO OU GUINCHEIRO	Mão de Obra	H	0,0171800	12,01	0,20	
			MO sem LS =>	0,11	LS =>	0,09	MO com LS =>	0,20
			Valor do BDI =>	0,05			Valor com BDI =>	0,25

MB CAVALCANTE CONSTRUÇÕES LTDA

CNPJ Nº 22.299.055/0001-87

END: AV. JOSÉ SARNEY, Nº 007 - CENTRO - AXIXÁ - MA.



RDC ELETRÔNICO N º 021/2023

VALIDADE: 60 Dias

COMPOSIÇÃO DE CUSTO

PROPONENTE: PREFEITURA MUNICIPAL DE CHAPADINHA - MA

Objeto: CONSTRUÇÃO DE UMA UNIDADE ESCOLAR DE 01 SALA E DEMAIS DEPENDENCIA NO POVOADO MORROS - CHAPADINHA - MA

LOCAL: CHAPADINHA - MA

REF. SINAPI - ORSE - SBC - SEINFRA - CAEMA

ENCARGOS SOCIAIS SOBRE PREÇO DE MÃO-DE-OBRA: 74,59% (HORA) 39,66% (MÊS) COM DESONERADO

Fis 000432  
PROC. Nº 21/23  
Ass. *[Signature]*

Composição	Código Banco	Descrição	Tipo	Und	Quant.	Valor Unit.	Total	
	95359 SINAPI	CURSO DE CAPACITAÇÃO PARA OPERADOR DE GUINDASTE (ENCARGOS COMPLEMENTARES) - HORISTA	SEDI - SERVIÇOS DIVERSOS	H	1,0000000	0,42	0,42	
Insumo	00004254 SINAPI	OPERADOR DE GUINDASTE	Mão de Obra	H	0,0171800	24,59	0,42	
			MO sem LS =>	0,24	LS =>	0,16	MO com LS =>	0,42
			Valor do BDI =>	0,12			Valor com BDI =>	0,54

Composição	Código Banco	Descrição	Tipo	Und	Quant.	Valor Unit.	Total	
	95361 SINAPI	CURSO DE CAPACITAÇÃO PARA OPERADOR DE MARTELETE OU MARTELETEIRO (ENCARGOS COMPLEMENTARES) - HORISTA	SEDI - SERVIÇOS DIVERSOS	H	1,0000000	0,10	0,10	
Insumo	00004257 SINAPI	OPERADOR DE MARTELETE OU MARTELETEIRO	Mão de Obra	H	0,0087200	12,01	0,10	
			MO sem LS =>	0,06	LS =>	0,04	MO com LS =>	0,10
			Valor do BDI =>	0,02			Valor com BDI =>	0,12

Composição	Código Banco	Descrição	Tipo	Und	Quant.	Valor Unit.	Total	
	95360 SINAPI	CURSO DE CAPACITAÇÃO PARA OPERADOR DE MÁQUINAS E EQUIPAMENTOS (ENCARGOS COMPLEMENTARES) - HORISTA	SEDI - SERVIÇOS DIVERSOS	H	1,0000000	0,16	0,16	
Insumo	00004230 SINAPI	OPERADOR DE MÁQUINAS E TRATORES DIVERSOS (TERRAPLANAGEM)	Mão de Obra	H	0,0121100	13,38	0,16	
			MO sem LS =>	0,09	LS =>	0,07	MO com LS =>	0,16
			Valor do BDI =>	0,04			Valor com BDI =>	0,20

Composição	Código Banco	Descrição	Tipo	Und	Quant.	Valor Unit.	Total	
	95371 SINAPI	CURSO DE CAPACITAÇÃO PARA PEDREIRO (ENCARGOS COMPLEMENTARES) - HORISTA	SEDI - SERVIÇOS DIVERSOS	H	1,0000000	0,34	0,34	
Insumo	00004750 SINAPI	PEDREIRO (HORISTA)	Mão de Obra	H	0,0222500	15,45	0,34	
			MO sem LS =>	0,19	LS =>	0,15	MO com LS =>	0,34
			Valor do BDI =>	0,06			Valor com BDI =>	0,43

Composição	Código Banco	Descrição	Tipo	Und	Quant.	Valor Unit.	Total	
	95372 SINAPI	CURSO DE CAPACITAÇÃO PARA PINTOR (ENCARGOS COMPLEMENTARES) - HORISTA	SEDI - SERVIÇOS DIVERSOS	H	1,0000000	0,25	0,25	
Insumo	00004783 SINAPI	PINTOR (HORISTA)	Mão de Obra	H	0,0154000	16,30	0,25	
			MO sem LS =>	0,14	LS =>	0,11	MO com LS =>	0,25
			Valor do BDI =>	0,07			Valor com BDI =>	0,32

Composição	Código Banco	Descrição	Tipo	Und	Quant.	Valor Unit.	Total	
	95378 SINAPI	CURSO DE CAPACITAÇÃO PARA SERVENTE (ENCARGOS COMPLEMENTARES) - HORISTA	SEDI - SERVIÇOS DIVERSOS	H	1,0000000	0,24	0,24	
Insumo	00006111 SINAPI	SERVENTE DE OBRAS	Mão de Obra	H	0,0222500	11,22	0,24	
			MO sem LS =>	0,14	LS =>	0,10	MO com LS =>	0,24
			Valor do BDI =>	0,06			Valor com BDI =>	0,30

*[Handwritten marks]*

MB CAVALCANTE CONSTRUÇÕES LTDA

CNPJ Nº 22.299.055/0003-87

END: AV. JOSÉ SARNEY, Nº 007 - CENTRO - AXIXÁ - MA



RDC ELETRÔNICO Nº 021/2023

VALIDADE: 60 Dias

COMPOSIÇÃO DE CUSTO

PROPONENTE: PREFEITURA MUNICIPAL DE CHAPADINHA - MA

Objeto: CONSTRUÇÃO DE UMA UNIDADE ESCOLAR DE 01 SALA E DEMAIS DEPENDENCIA NO POVOADO MORROS - CHAPADINHA - MA

LOCAL: CHAPADINHA - MA

REF. SINAPI - ORSE - SBC - SEINFRA - CAEMA

ENCARGOS SOCIAIS SOBRE PREÇO DE MÃO-DE-OBRA: 74,59% (HORA) 39,66% (MÊS) COM DESONERADO

000433  
Fls  
Proc. Nº 21/23  
Ass

Composição	Código Banco	Descrição	Tipo	Und	Quant.	Valor Unit	Total	
	95385 SINAPI	CURSO DE CAPACITAÇÃO PARA TELHADISTA (ENCARGOS COMPLEMENTARES) - HORISTA	SEDI - SERVIÇOS DIVERSOS	H	1,0000000	0,18	0,18	
Insumo	00012889 SINAPI	TELHADOR (HORISTA)	Mão de Obra	H	0,0121100	15,26	0,18	
			MO sem LS =>	0,10	LS =>	0,08	MO com LS =>	0,18
			Valor do BDI =>	0,05			Valor com BDI =>	0,23

Composição	Código Banco	Descrição	Tipo	Und	Quant.	Valor Unit	Total	
	3310 ORSE	Chapisco em parede com argamassa traço 1:1 (cimento/areia) - Revisado 08/2015	Conversão Infra/Obra	m²	1,0000000	5,95	5,95	
Composição Auxiliar	1903 ORSE	Argamassa cimento e areia traço 1-1 (1:3) - 1 saco cimento 50kg / 3 pedras areia dim. 0,35 x 0,45 x 0,23 m - Confeção mecânica e transporte	Argamassas	m²	0,0050000	515,12	2,57	
Composição Auxiliar	10549 ORSE	Encargos Complementares - Servente	Providencia	h	0,1000000	3,70	0,37	
Composição Auxiliar	10550 ORSE	Encargos Complementares - Pedreiro	Providencia	h	0,1000000	3,56	0,35	
Insumo	00004750 SINAPI	PEDREIRO (HORISTA)	Mão de Obra	H	0,1000000	15,45	1,54	
Insumo	00006111 SINAPI	SERVENTE DE OBRAS	Mão de Obra	H	0,1000000	11,22	1,12	
			MO sem LS =>	1,65	LS =>	1,23	MO com LS =>	2,88
			Valor do BDI =>	1,71			Valor com BDI =>	7,66

Composição	Código Banco	Descrição	Tipo	Und	Quant.	Valor Unit	Total	
	126 ORSE	Concreto simples fabricado na obra, fck=15 mpa, lançado e adensado	Concreto Simples	m³	1,0000000	504,83	504,83	
Composição Auxiliar	125 ORSE	Concreto simples fck= 15 MPA (b1A2), fabricado na obra, sem lançamento e adensamento	Concreto Simples	m³	1,0000000	463,37	463,37	
Composição Auxiliar	7692 ORSE	Lançamento de concreto simples fabricado na obra, inclusive adensamento e acabamento em peças da superestrutura	Concreto Simples	m³	1,0000000	41,28	41,28	
			MO sem LS =>	56,93	LS =>	42,46	MO com LS =>	99,39
			Valor do BDI =>	145,43			Valor com BDI =>	650,08

Composição	Código Banco	Descrição	Tipo	Und	Quant.	Valor Unit	Total	
	125 ORSE	Concreto simples fck= 15 MPA (b1b2), fabricado na obra, sem lançamento e adensamento	Concreto Simples	m³	1,0000000	463,37	463,37	
Composição Auxiliar	10549 ORSE	Encargos Complementares - Servente	Providencia	h	6,0000000	3,70	22,20	
Insumo	00000367 SINAPI	AREIA GROSSA - POSTO JAZIDA/FORNECEDOR (RETIRADO NA JAZIDA, SEM TRANSPORTE)	Material	m³	0,9130000	70,91	64,74	
Insumo	00001379 SINAPI	CIMENTO PORTLAND COMPOSTO CP II-32	Material	KG	290,0000000	0,84	246,12	
Insumo	00004718 SINAPI	PEDRA BRITADA N. 2 (19 A 38 MM) POSTO PEDREIRA/FORNECEDOR, SEM FRETE	Material	m³	0,6270000	75,47	47,31	
Insumo	00004721 SINAPI	PEDRA BRITADA N. 1 (9,5 A 19 MM) POSTO PEDREIRA/FORNECEDOR, SEM FRETE	Material	m³	0,2090000	75,07	15,68	
Insumo	00006111 SINAPI	SERVENTE DE OBRAS	Mão de Obra	H	3,0000000	11,22	67,32	
			MO sem LS =>	38,56	LS =>	28,76	MO com LS =>	67,32
			Valor do BDI =>	133,54			Valor com BDI =>	596,91

Composição	Código Banco	Descrição	Tipo	Und	Quant.	Valor Unit	Total
	C1043 SEINFRA A	DEMOLIÇÃO DE ALVENARIA DE TIJOLOS S/ REAPROVEITAMENTO	DEMOLIÇÕES E RETIRADAS	m³	1,0000000	52,88	52,88

MB CAVALCANTE CONSTRUÇÕES LTDA

CNPJ Nº 22.299.055/0001-87

END: AV. JOSÉ SARNEY, Nº 007 - CENTRO - AXIXÁ - MA.



RDC ELETRÔNICO Nº 021/2023

VALIDADE: 60 Dias

COMPOSIÇÃO DE CUSTO

PROPONENTE: PREFEITURA MUNICIPAL DE CHAPADINHA - MA

Objeto: CONSTRUÇÃO DE UMA UNIDADE ESCOLAR DE 01 SALA E DEMAIS DEPENDENCIA NO POVOADO MORROS - CHAPADINHA - MA

LOCAL: CHAPADINHA - MA

REF. SINAPI - ORSE - SBC - SEINFRA - CAEMA

ENCARGOS SOCIAIS SOBRE PREÇO DE MÃO-DE-OBRA: 74,59% (HORA) 39,66% (MÊS) COM DESONERADO

000434  
Fls \_\_\_\_\_  
Proc. Nº 21/23  
Ass. *[Signature]*

Insumo	12391 SEINFRA A	PEDREIRO	Mão de Obra	H	0,3000000	60,77	6,23	
Insumo	12543 SEINFRA A	SERVENTE	Mão de Obra	H	3,0000000	15,55	46,65	
			MO sem LS =>	30,29	LS =>	22,59	MO com LS =>	52,88
			Valor do BDI =>	15,24			Valor com BDI =>	68,12

Composição	Código Banco	Descrição	Tipo	Und	Quant	Valor Unit	Total	
	8957 ORSE	Dobradiça de ferro cromado 3" x 2 1/2" com anéis e parafusos	Ferragens	un	1,0000000	29,56	29,56	
Composição Auxiliar	10549 ORSE	Encargos Complementares - Servente	Provisória	H	0,5000000	3,70	1,85	
Composição Auxiliar	10551 ORSE	Encargos Complementares - Carpinteiro	Provisória	H	0,5000000	3,50	1,79	
Insumo	9251 ORSE	Dobradiça ferro cromado 3" x 2 1/2", com anéis, parafusos un	Materiais	un	1,0000000	12,59	12,59	
Insumo	00001213 SINAPI	CARPINTEIRO DE FORMAS (HORISTA)	Mão de Obra	H	0,5000000	15,45	7,72	
Insumo	00006111 SINAPI	SERVENTE DE OBRAS	Mão de Obra	H	0,5000000	11,22	5,61	
			MO sem LS =>	7,64	LS =>	5,69	MO com LS =>	13,33
			Valor do BDI =>	8,51			Valor com BDI =>	38,07

Composição	Código Banco	Descrição	Tipo	Und	Quant	Valor Unit	Total	
	88264 SINAPI	ELETRICISTA COM ENCARGOS COMPLEMENTARES	BEDI - SERVIÇOS	H	1,0000000	21,64	21,64	
Composição Auxiliar	95332 SINAPI	CURSO DE CAPACITAÇÃO PARA ELETRICISTA (ENCARGOS COMPLEMENTARES) - HORISTA	BEDI - SERVIÇOS DIVERSOS	H	1,0000000	0,60	0,60	
Insumo	00002436 SINAPI	ELETRICISTA (HORISTA)	Mão de Obra	H	1,0000000	15,45	15,45	
Insumo	00037370 SINAPI	ALIMENTAÇÃO - HORISTA (COLETADO CAIXA - ENCARGOS COMPLEMENTARES)	Outros	H	1,0000000	1,88	1,88	
Insumo	00037371 SINAPI	TRANSPORTE - HORISTA (COLETADO CAIXA - ENCARGOS COMPLEMENTARES)	Serviços	H	1,0000000	0,58	0,58	
Insumo	00037372 SINAPI	EXAMES - HORISTA (COLETADO CAIXA - ENCARGOS COMPLEMENTARES)	Outros	H	1,0000000	1,14	1,14	
Insumo	00037373 SINAPI	SEGURO - HORISTA (COLETADO CAIXA - ENCARGOS COMPLEMENTARES)	Taxas	H	1,0000000	0,01	0,01	
Insumo	00043460 SINAPI	FERRAMENTAS - FAMILIA ELETRICISTA - HORISTA (ENCARGOS COMPLEMENTARES - COLETADO CAIXA)	Equipamento	H	1,0000000	0,86	0,86	
Insumo	00043454 SINAPI	EPI - FAMILIA ELETRICISTA - HORISTA (ENCARGOS COMPLEMENTARES - COLETADO CAIXA)	Equipamento	H	1,0000000	1,14	1,14	
			MO sem LS =>	9,19	LS =>	6,86	MO com LS =>	16,05
			Valor do BDI =>	6,23			Valor com BDI =>	27,87

Composição	Código Banco	Descrição	Tipo	Und	Quant	Valor Unit	Total
	91845 SINAPI	ELETRODUTO FLEXIVEL CORRUGADO REFORCADO, PVC, DN 25 MM (3/4"), PARA CIRCUITOS TERMINAIS, INSTALADO EM LAJE - FORNECIMENTO E INSTALAÇÃO. AF_12/2015	INEL - INSTALAÇÃO ELÉTRICA E ILUMINAÇÃO EXTERNA	M	1,0000000	7,34	7,34
Composição Auxiliar	88247 SINAPI	AUXILIAR DE ELETRICISTA COM ENCARGOS COMPLEMENTARES	BEDI - SERVIÇOS DIVERSOS	H	0,0870000	17,54	1,52
Composição Auxiliar	88264 SINAPI	ELETRICISTA COM ENCARGOS COMPLEMENTARES	BEDI - SERVIÇOS DIVERSOS	H	0,0170000	21,64	1,88
Insumo	00039244 SINAPI	ELETRODUTO PVC FLEXIVEL CORRUGADO, REFORCADO, COR LARANJA, DE 25 MM, PARA LAJES E PISOS	Materiais	M	1,0000000	3,50	3,91

MB CAVALCANTE CONSTRUÇÕES LTDA

CNPJ Nº 22.799.055/0001-87

END: AV. JOSÉ SARNEY, Nº 007 - CENTRO - AXIXÁ - MA



RDC ELETRÔNICO N º 021/2023

VALIDADE: 60 Dias

COMPOSIÇÃO DE CUSTO

PROPONENTE: PREFEITURA MUNICIPAL DE CHAPADINHA - MA

Objeto: CONSTRUÇÃO DE UMA UNIDADE ESCOLAR DE 01 SALA E DEMAIS DEPENDENCIA NO POVOADO MORROS - CHAPADINHA - MA

000435  
Proc. Nº 21/23  
Ass.

LOCAL: CHAPADINHA - MA

REF. SINAPI - ORSE - SBC - SEINFRA - CAEMA

ENCARGOS SOCIAIS SOBRE PREÇO DE MÃO-DE-OBRA: 74,59% (HORA) 39,66% (MÊS) COM DESONERADO

Insumo	00043132 SINAPI	ARAME RECOZIDO 18 BWG, D = 1,85 MM (0,015 KG/M) OU 18 BWG, D = 1,25 MM (0,01 KG/M)	Material	KG	0,0018000	20,04	0,03	
			MO sem LS =>	1,39	LS =>	1,03	MO com LS =>	2,42
			Valor do BDI =>	2,11			Valor com BDI =>	9,45

Composição	Código Banco	Descrição	Tipo	Und	Quant.	Valor Unit	Total	
	91855 SINAPI	ELETRODUTO FLEXIVEL CORRUGADO REFORCADO PVC, DN 25 MM (3/4"), PARA CIRCUITOS TERMINAIS, INSTALADO EM PAREDE - FORNECIMENTO E INSTALAÇÃO. AF_12/2015	INEL - INSTALAÇÃO ELÉTRICA/ELETRIFICAÇÃO E ILUMINAÇÃO EXTERNA	M	1,0000000	9,25	9,25	
Composição Auxiliar	88247 SINAPI	AUXILIAR DE ELETRICISTA COM ENCARGOS COMPLEMENTARES	SEDI - SERVIÇOS DIVERSOS	H	0,1440000	17,54	2,52	
Composição Auxiliar	88264 SINAPI	ELETRICISTA COM ENCARGOS COMPLEMENTARES	SEDI - SERVIÇOS DIVERSOS	H	0,1440000	21,64	3,11	
Insumo	00039244 SINAPI	ELETRODUTO PVC FLEXIVEL CORRUGADO, REFORCADO, COR LARANJA, DE 25 MM, PARA LAJES E PISOS	Material	M	1,0170000	3,56	3,62	
			MO sem LS =>	2,31	LS =>	1,72	MO com LS =>	4,03
			Valor do BDI =>	2,66			Valor com BDI =>	11,91

Composição	Código Banco	Descrição	Tipo	Und	Quant.	Valor Unit	Total	
	91852 SINAPI	ELETRODUTO FLEXIVEL CORRUGADO, PVC, DN 20 MM (1/2"), PARA CIRCUITOS TERMINAIS, INSTALADO EM PAREDE - FORNECIMENTO E INSTALAÇÃO. AF_12/2015	INEL - INSTALAÇÃO ELÉTRICA/ELETRIFICAÇÃO E ILUMINAÇÃO EXTERNA	M	1,0000000	7,24	7,24	
Composição Auxiliar	88247 SINAPI	AUXILIAR DE ELETRICISTA COM ENCARGOS COMPLEMENTARES	SEDI - SERVIÇOS DIVERSOS	H	0,1260000	17,54	2,26	
Composição Auxiliar	88264 SINAPI	ELETRICISTA COM ENCARGOS COMPLEMENTARES	SEDI - SERVIÇOS DIVERSOS	H	0,1260000	21,64	2,79	
Insumo	00002689 SINAPI	ELETRODUTO PVC FLEXIVEL CORRUGADO, COR AMARELA, DE 20 MM	Material	M	1,0170000	2,16	2,19	
			MO sem LS =>	2,07	LS =>	1,54	MO com LS =>	3,61
			Valor do BDI =>	2,08			Valor com BDI =>	9,32

Composição	Código Banco	Descrição	Tipo	Und	Quant.	Valor Unit	Total	
	91862 SINAPI	ELETRODUTO RIGIDO ROSCAVEL, PVC, DN 20 MM (1/2"), PARA CIRCUITOS TERMINAIS, INSTALADO EM FORRO - FORNECIMENTO E INSTALAÇÃO. AF_12/2015	INEL - INSTALAÇÃO ELÉTRICA/ELETRIFICAÇÃO E ILUMINAÇÃO EXTERNA	M	1,0000000	9,31	9,31	
Composição Auxiliar	88247 SINAPI	AUXILIAR DE ELETRICISTA COM ENCARGOS COMPLEMENTARES	SEDI - SERVIÇOS DIVERSOS	H	0,0550000	17,54	0,96	
Composição Auxiliar	88264 SINAPI	ELETRICISTA COM ENCARGOS COMPLEMENTARES	SEDI - SERVIÇOS DIVERSOS	H	0,0550000	21,64	1,20	
Composição Auxiliar	91170 SINAPI	FIXAÇÃO DE TUBOS HORIZONTAIS DE PVC, CPVC OU COBRE DIÂMETROS MENORES OU IGUAIS A 40 MM OU ELETROCALHAS ATÉ 150MM DE LARGURA, COM ABRAÇADEIRA METÁLICA RÍGIDA TIPO D 1/2" FIXADA EM PERFILADO EM LAJE. AF_05/2015	INH - INSTALAÇÕES HIDROS SANITÁRIAS	M	1,0000000	3,14	3,14	
Insumo	00002673 SINAPI	ELETRODUTO DE PVC RIGIDO ROSCAVEL DE 1/2", SEM LUVA	Material	M	1,0170000	3,57	3,63	
			MO sem LS =>	1,72	LS =>	1,28	MO com LS =>	3,00
			Valor do BDI =>	2,68			Valor com BDI =>	11,99

MB CAVALCANTE CONSTRUÇÕES LTDA

CNPJ Nº 22.299.055/0001-87

END: AV. JOSÉ SARNEY, Nº 007 - CENTRO - AXIXÁ - MA.



RDC ELETRÔNICO N º 021/2023

VALIDADE: 60 Dias

COMPOSIÇÃO DE CUSTO

PROPONENTE: PREFEITURA MUNICIPAL DE CHAPADINHA - MA

Objeto: CONSTRUÇÃO DE UMA UNIDADE ESCOLAR DE 01 SALA E DEMAIS DEPENDENCIA NO POVOADO MORROS - CHAPADINHA - MA

0436  
Proc. Nº 21/23  
Ass. JAO

LOCAL: CHAPADINHA - MA

REF. SINAPI - ORSE - SBC - SEINFRA - CAEMA

ENCARGOS SOCIAIS SOBRE PREÇO DE MÃO-DE-OBRA: 74,59% (HORA) 39,66% (MÊS) COM DESONERADO

Composição	Código Banco	Descrição	Tipo	Und	Quant.	Valor Unit	Total	
	91870 SINAPI	ELETRODUTO RÍGIDO ROSCÁVEL, PVC, DN 20 MM (1/2"), PARA CIRCUITOS TERMINAIS, INSTALADO EM PAREDE - FORNECIMENTO E INSTALAÇÃO, AF_12/2015	INEL - INSTALAÇÃO ELÉTRICA/ELETRIFICAÇÃO E ILLMINAÇÃO EXTERNA	M	1,0000000	9,57	9,57	
Composição Auxiliar	88247 SINAPI	AUXILIAR DE ELETRICISTA COM ENCARGOS COMPLEMENTARES	SEDI - SERVIÇOS DIVERSOS	H	0,1520000	17,54	2,86	
Composição Auxiliar	88254 SINAPI	ELETRICISTA COM ENCARGOS COMPLEMENTARES	SEDI - SERVIÇOS DIVERSOS	H	0,1520000	21,84	3,28	
Insumo	00002673 SINAPI	ELETRODUTO DE PVC RÍGIDO ROSCAVEL, DE 1/2", SEM LUVA	Materiais	M	1,0170000	3,57	3,63	
		MO sem LS =>		2,43	LS =>	1,81	MO com LS =>	4,24
		Valor do BDI =>		2,75			Valor com BDI =>	12,32

Composição	Código Banco	Descrição	Tipo	Und	Quant.	Valor Unit	Total	
	88267 SINAPI	ENCANADOR OU BOMBEIRO HIDRÁULICO COM ENCARGOS COMPLEMENTARES	SEDI - SERVIÇOS DIVERSOS	H	1,0000000	20,86	20,86	
Composição Auxiliar	95335 SINAPI	CURSO DE CAPACITAÇÃO PARA ENCANADOR OU BOMBEIRO HIDRÁULICO (ENCARGOS COMPLEMENTARES) - HORISTA	SEDI - SERVIÇOS DIVERSOS	H	1,0000000	0,29	0,29	
Insumo	00002696 SINAPI	ENCANADOR OU BOMBEIRO HIDRÁULICO (HORISTA)	Mão de Obra	H	1,0000000	15,45	15,45	
Insumo	00037370 SINAPI	ALIMENTAÇÃO - HORISTA (COLETADO CAIXA - ENCARGOS COMPLEMENTARES)	Outros	H	1,0000000	1,86	1,86	
Insumo	00037371 SINAPI	TRANSPORTE - HORISTA (COLETADO CAIXA - ENCARGOS COMPLEMENTARES)	Serviços	H	1,0000000	0,58	0,58	
Insumo	00037372 SINAPI	EXAMES - HORISTA (COLETADO CAIXA - ENCARGOS COMPLEMENTARES)	Outros	H	1,0000000	1,14	1,14	
Insumo	00037373 SINAPI	SEGURO - HORISTA (COLETADO CAIXA - ENCARGOS COMPLEMENTARES)	Taxas	H	1,0000000	0,01	0,01	
Insumo	00043461 SINAPI	FERRAMENTAS - FAMÍLIA ENCANADOR - HORISTA (ENCARGOS COMPLEMENTARES - COLETADO CAIXA)	Equipamento	H	1,0000000	0,32	0,32	
Insumo	00043465 SINAPI	EPI - FAMÍLIA ENCANADOR - HORISTA (ENCARGOS COMPLEMENTARES - COLETADO CAIXA)	Equipamento	H	1,0000000	1,01	1,01	
		MO sem LS =>		9,02	LS =>	6,72	MO com LS =>	15,74
		Valor do BDI =>		5,95			Valor com BDI =>	26,61

Composição	Código Banco	Descrição	Tipo	Und	Quant.	Valor Unit	Total	
	90776 SINAPI	ENCARREGADO GERAL COM ENCARGOS COMPLEMENTARES	SEDI - SERVIÇOS DIVERSOS	H	1,0000000	27,07	27,07	
Composição Auxiliar	95401 SINAPI	CURSO DE CAPACITAÇÃO PARA ENCARREGADO GERAL (ENCARGOS COMPLEMENTARES) - HORISTA	SEDI - SERVIÇOS DIVERSOS	H	1,0000000	0,53	0,53	
Insumo	00004083 SINAPI	ENCARREGADO GERAL DE OBRAS (HORISTA)	Mão de Obra	H	1,0000000	24,11	24,11	
Insumo	00037372 SINAPI	EXAMES - HORISTA (COLETADO CAIXA - ENCARGOS COMPLEMENTARES)	Outros	H	1,0000000	1,14	1,14	
Insumo	00037373 SINAPI	SEGURO - HORISTA (COLETADO CAIXA - ENCARGOS COMPLEMENTARES)	Taxas	H	1,0000000	0,01	0,01	
Insumo	00043463 SINAPI	FERRAMENTAS - FAMÍLIA ENCARREGADO GERAL - HORISTA (ENCARGOS COMPLEMENTARES - COLETADO CAIXA)	Equipamento	H	1,0000000	0,11	0,11	
Insumo	00043467 SINAPI	EPI - FAMÍLIA ENCARREGADO GERAL - HORISTA (ENCARGOS COMPLEMENTARES - COLETADO CAIXA)	Equipamento	H	1,0000000	1,17	1,17	
		MO sem LS =>		14,11	LS =>	10,53	MO com LS =>	24,64
		Valor do BDI =>		7,80			Valor com BDI =>	34,87

MB CAVALCANTE CONSTRUÇÕES LTDA

CNPJ Nº 22.299.055/0001-87

END: AV. JOSÉ SARNEY, Nº 007 - CENTRO - AXIXÁ - MA



RDC ELETRÔNICO N º 021/2023

VALIDADE: 60 Dias

COMPOSIÇÃO DE CUSTO

PROPONENTE: PREFEITURA MUNICIPAL DE CHAPADINHA - MA

Objeto: CONSTRUÇÃO DE UMA UNIDADE ESCOLAR DE 01 SALA E DEMAIS DEPENDENCIA NO POVOADO MORROS - CHAPADINHA - MA

LOCAL: CHAPADINHA - MA

REF. SINAPI - ORSE - SBC - SEINFRA - CAEMA

ENCARGOS SOCIAIS SOBRE PREÇO DE MÃO-DE-OBRA: 74,59% (HORA) 39,66% (MÊS) COM DESONERADO

Fls 000437  
Proc. Nº 21/23  
Ass.

Posição	Código Banco	Descrição	Tipo	Und	Quant.	Valor Unit	Total	
Insumo	10555 ORSE	Encargos Complementares - Armador	Provisórios	h	1,0000000	3,53	3,53	
Insumo	158 ORSE	Almoço (Participação do empregador) un	Material	un	0,1018000	14,00	1,42	
Insumo	941 ORSE	Fardamento com mangas curta un	Material	un	0,0015000	175,15	0,26	
Insumo	1651 ORSE	Óculos branco proteção pr	Material	pr	0,0008000	6,35	0,00	
Insumo	2378 ORSE	Vale transporte un	Material	un	0,0654000	4,50	0,29	
Insumo	10362 ORSE	Seguro de vida e acidente em grupo un	Serviços	un	0,0045000	12,54	0,05	
Insumo	10492 ORSE	Cesta Básica un	Material	un	0,0045000	165,00	0,74	
Insumo	10517 ORSE	Exames admissionais/demissionais (checkup) c]	Serviços	cl	0,0004000	300,00	0,12	
Insumo	10585 ORSE	Arco de serra un	Material	un	0,0002000	21,50	0,00	
Insumo	10586 ORSE	Torquesa un	Material	un	0,0002000	36,90	0,00	
Insumo	10598 ORSE	Protetor auricular un	Material	un	0,0045000	4,90	0,02	
Insumo	10599 ORSE	Protetor solar fps 30 com 120ml un	Material	un	0,0018000	35,90	0,06	
Insumo	10761 ORSE	Refeição - café da manhã ( café com leite e dois pães com manteiga) un	Serviços	un	0,1018000	5,00	0,50	
Insumo	00012892 SINAPI	LUVA RASPA DE COURO, CANO CURTO (PUNHO 77 CM)	Equipamento	PAR	0,0023000	12,78	0,02	
Insumo	00012893 SINAPI	BOTA DE SEGURANCA COM BIQUEIRA DE ACO E COLARINHO ACOLCHOADO	Material	PAR	0,0006000	68,18	0,05	
Insumo	00012894 SINAPI	CAPA PARA CHUVA EM PVC COM FORRO DE POLIESTER, COM CAPUZ (AMARELA OU AZUL)	Material	UN	0,0002000	18,46	0,00	
Insumo	00012895 SINAPI	CAPACETE DE SEGURANCA ABA FRONTAL COM SUSPENSÃO DE POLIETILENO, SEM JUGULAR (CLASSE B)	Material	UN	0,0006000	14,20	0,00	
			MO sem LS =>	0,00	LS =>	0,00	MO com LS =>	0,00
			Valor do BDI =>	1,01			Valor com BDI =>	4,54

Posição	Código Banco	Descrição	Tipo	Und	Quant.	Valor Unit	Total	
Insumo	10551 ORSE	Encargos Complementares - Carpinteiro	Provisórios	h	1,0000000	3,59	3,59	
Insumo	158 ORSE	Almoço (Participação do empregador) un	Material	un	0,1018000	14,00	1,42	
Insumo	941 ORSE	Fardamento com mangas curta un	Material	un	0,0015000	175,15	0,26	
Insumo	1651 ORSE	Óculos branco proteção pr	Material	pr	0,0007000	6,35	0,00	
Insumo	2378 ORSE	Vale transporte un	Material	un	0,0654000	4,50	0,29	
Insumo	10362 ORSE	Seguro de vida e acidente em grupo un	Serviços	un	0,0045000	12,54	0,05	
Insumo	10492 ORSE	Cesta Básica un	Material	un	0,0045000	165,00	0,74	
Insumo	10517 ORSE	Exames admissionais/demissionais (checkup) c]	Serviços	cl	0,0004000	300,00	0,12	
Insumo	10577 ORSE	Serrote 40cm un	Material	un	0,0001000	29,90	0,90	
Insumo	10578 ORSE	Formão grande un	Material	un	0,0002000	15,15	0,90	
Insumo	10579 ORSE	Chave de fenda chata 30 cm un	Material	un	0,0002000	22,89	0,00	
Insumo	10598 ORSE	Protetor auricular un	Material	un	0,0045000	4,90	0,02	
Insumo	10599 ORSE	Protetor solar fps 30 com 120ml un	Material	un	0,0018000	35,90	0,06	
Insumo	10761 ORSE	Refeição - café da manhã ( café com leite e dois pães com manteiga) un	Serviços	un	0,1018000	5,00	0,50	
Insumo	11244 ORSE	Martelo com unha un	Material	un	0,0002000	37,90	0,00	
Insumo	11248 ORSE	Furadeira e Parafusadeira elétrica Bosch ou Similar profissional un	Equipamento	un	0,0001000	246,00	0,02	
Insumo	11249 ORSE	Serra circular elétrica portátil un	Equipamento	un	0,0001000	518,00	0,05	
Insumo	00012892 SINAPI	LUVA RASPA DE COURO, CANO CURTO (PUNHO 77 CM)	Equipamento	PAR	0,0023000	12,78	0,02	
Insumo	00012893 SINAPI	BOTA DE SEGURANCA COM BIQUEIRA DE ACO E COLARINHO ACOLCHOADO	Material	PAR	0,0007000	68,18	0,04	
Insumo	00012894 SINAPI	CAPA PARA CHUVA EM PVC COM FORRO DE POLIESTER, COM CAPUZ (AMARELA OU AZUL)	Material	UN	0,0002000	18,46	0,00	
Insumo	00012895 SINAPI	CAPACETE DE SEGURANCA ABA FRONTAL COM SUSPENSÃO DE POLIETILENO, SEM JUGULAR (CLASSE B)	Material	UN	0,0006000	14,20	0,00	
			MO sem LS =>	0,00	LS =>	0,00	MO com LS =>	0,00

MB CAVALCANTE CONSTRUÇÕES LTDA

CNPJ Nº 22.299.055/0001-87

END: AV. JOSÉ SARNEY, Nº 007 - CENTRO - AXIXÁ - MA



RDC ELETRÔNICO Nº 021/2023

VALIDADE: 60 Dias

COMPOSIÇÃO DE CUSTO

PROPONENTE: PREFEITURA MUNICIPAL DE CHAPADINHA - MA

Objeto: CONSTRUÇÃO DE UMA UNIDADE ESCOLAR DE 01 SALA E DEMAIS DEPENDENCIA NO POVOADO MORROS - CHAPADINHA - MA

LOCAL: CHAPADINHA - MA

REF. SINAPI - ORSE - SBC - SEINFRA - CAEMA

ENCARGOS SOCIAIS SOBRE PREÇO DE MÃO-DE-OBRA: 74,59% (HORA) 39,66% (MÊS) COM DESONERADO

000438  
Fls  
Proc. Nº 21/23  
Ass. *[Signature]*

Valor do BDI 1,03 Valor com BDI => 4,02

Composição	Código Banco	Descrição	Tipo	Und	Quant.	Valor Unit	Total		
Insumo	10552 ORSE	Encargos Complementares - Eletricista	Profissional	m	1,0000000	3,55	3,55		
Insumo	158 ORSE	Almoço (Participação do empregador) un	Material	un	0,1018000	14,00	1,42		
Insumo	941 ORSE	Fardamento com mangas curta un	Material	un	0,0015000	175,15	0,26		
Insumo	1651 ORSE	Óculos branco proteção pr	Material	pr	0,0008000	6,35	0,00		
Insumo	2378 ORSE	Vale transporte un	Material	un	0,0854000	4,50	0,29		
Insumo	10362 ORSE	Seguro de vida e acidente em grupo un	Serviços	un	0,0043000	12,54	0,05		
Insumo	10492 ORSE	Cesta Básica un	Material	un	0,0045000	165,00	0,74		
Insumo	10517 ORSE	Exames admissionais/demissionais (checkup) cj	Serviços	cj	0,0004000	300,00	0,12		
Insumo	10579 ORSE	Chave de fenda chata 30 cm un	Material	un	0,0002000	22,89	0,00		
Insumo	10596 ORSE	Protetor auricular un	Material	un	0,0045000	4,90	0,02		
Insumo	10599 ORSE	Protetor solar fps 30 com 120ml un	Material	un	0,0018000	35,90	0,06		
Insumo	10761 ORSE	Refeição - café da manhã ( café com leite e dois pães com manteiga) un	Serviços	un	0,1018000	5,00	0,50		
Insumo	11240 ORSE	Alicate com isolamento un	Material	un	0,0002000	46,30	0,00		
Insumo	11241 ORSE	Alicate volt-ampmetro un	Material	un	0,0002000	155,00	0,03		
Insumo	11242 ORSE	Chave inglesa 12" un	Material	un	0,0001000	37,00	0,00		
Insumo	00012892 SINAPI	LUVA RASPA DE COURO, CANO CURTO (PUNHO *7* CM)	Equipamento	PAR	0,0023000	12,78	0,02		
Insumo	00012893 SINAPI	BOTA DE SEGURANCA COM BIQUEIRA DE ACO E COLARINHO ACOLCHOADO	Material	PAR	0,0007000	68,16	0,04		
Insumo	00012894 SINAPI	CAPA PARA CHUVA EM PVC COM FORRO DE POLIESTER, COM CAPUZ (AMARELA OU AZUL)	Material	UN	0,0002000	18,40	0,00		
Insumo	00012895 SINAPI	CAPACETE DE SEGURANCA ABA FRONTAL COM SUSPENSÃO DE POLIETILENO, SEM JUGULAR (CLASSE B)	Material	UN	0,0006000	14,20	0,00		
				MO sem LS =>	0,00	LS =>	0,00	MO com LS =>	0,00
				Valor do BDI	1,02	Valor com BDI =>	4,57		

Composição	Código Banco	Descrição	Tipo	Und	Quant.	Valor Unit	Total
Insumo	10554 ORSE	Encargos Complementares - Encanador	Profissional	m	1,0000000	3,61	3,61
Insumo	158 ORSE	Almoço (Participação do empregador) un	Material	un	0,1018000	14,00	1,42
Insumo	941 ORSE	Fardamento com mangas curta un	Material	un	0,0015000	175,15	0,26
Insumo	1651 ORSE	Óculos branco proteção pr	Material	pr	0,0008000	6,35	0,00
Insumo	2378 ORSE	Vale transporte un	Material	un	0,0854000	4,50	0,29
Insumo	10362 ORSE	Seguro de vida e acidente em grupo un	Serviços	un	0,0045000	12,54	0,05
Insumo	10492 ORSE	Cesta Básica un	Material	un	0,0040000	300,00	0,74
Insumo	10517 ORSE	Exames admissionais/demissionais (checkup) cj	Serviços	cj	0,0004000	300,00	0,12
Insumo	10592 ORSE	Lima chata 12" un	Material	un	0,0001000	34,78	0,00
Insumo	10593 ORSE	Praio simples 30cm un	Material	un	0,0001000	19,57	0,00
Insumo	10596 ORSE	Protetor auricular un	Material	un	0,0045000	4,90	0,02
Insumo	10599 ORSE	Protetor solar fps 30 com 120ml un	Material	un	0,0018000	35,90	0,06
Insumo	10761 ORSE	Refeição - café da manhã ( café com leite e dois pães com manteiga) un	Serviços	un	0,1018000	5,00	0,50
Insumo	11253 ORSE	Tarracha para tubos PVC de 1/2" un	Material	un	0,0011000	26,00	0,02
Insumo	11254 ORSE	Tarracha para tubos PVC de 3/4" un	Material	un	0,0007000	22,80	0,01
Insumo	11255 ORSE	Tarracha para tubos PVC de 1" un	Material	un	0,0006000	43,50	0,02
Insumo	11256 ORSE	Tarracha para tubos PVC de 1 1/2" un	Material	un	0,0004000	60,00	0,02
Insumo	11257 ORSE	Tarracha para tubos PVC de 1 1/4" un	Material	un	0,0004000	31,36	0,01
Insumo	00012892 SINAPI	LUVA RASPA DE COURO, CANO CURTO (PUNHO *7* CM)	Equipamento	PAR	0,0023000	12,78	0,02
Insumo	00012893 SINAPI	BOTA DE SEGURANCA COM BIQUEIRA DE ACO E COLARINHO ACOLCHOADO	Material	PAR	0,0008000	68,16	0,05
Insumo	00012894 SINAPI	CAPA PARA CHUVA EM PVC COM FORRO DE POLIESTER, COM CAPUZ (AMARELA OU AZUL)	Material	UN	0,0002000	18,40	0,00

MB CAVALCANTE CONSTRUÇÕES LTDA.

CNPJ Nº 22.299.055/0001-87

END: AV. JOSÉ SARNEY, Nº 007 - CENTRO - AXIXÁ - MA.



RDC ELETRÔNICO Nº 021/2023

VALIDADE: 60 Dias

COMPOSIÇÃO DE CUSTO

PROPONENTE: PREFEITURA MUNICIPAL DE CHAPADINHA - MA

Objeto: CONSTRUÇÃO DE UMA UNIDADE ESCOLAR DE 01 SALA E DEMAIS DEPENDENCIA NO POVOADO MORROS - CHAPADINHA - MA

LOCAL: CHAPADINHA - MA

REF. SINAPI - ORSE - SBC - SEINFRA - CAEMA

ENCARGOS SOCIAIS SOBRE PREÇO DE MÃO-DE-OBRA: 74,59% (HORA) 39,66% (MÊS) COM DESONERADO

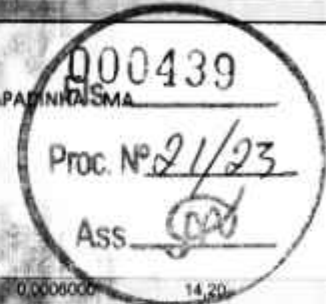

Insumo	00012895 SINAPI	CAPACETE DE SEGURANCA ABA FRONTAL COM SUSPENSÃO DE POLIETILENO, SEM JUGULAR (CLASSE B)	Material	UN	0,0006000	14,20	0,00	
			MO sem LS =>	0,00	LS =>	0,00	MO com LS =>	0,00
			Valor do BDI =>	1,04			Valor com BDI =>	4,65

Composição	Código Banco	Descrição	Tipo	Und	Quant.	Valor Unit	Total	
	10554 ORSE	Encargos Complementares - Encansoar	Provisões		1,0000000	3,81	3,81	
Insumo	158 ORSE	Almoço (Participação do empregador) un	Material	un	0,1018000	14,00	1,42	
Insumo	941 ORSE	Fardamento com mangas curta un	Material	un	0,0015000	175,15	0,26	
Insumo	1651 ORSE	Óculos branco proteção pr	Material	pr	0,0008000	6,35	0,00	
Insumo	2378 ORSE	Vale transporte un	Material	un	0,0954000	4,50	0,29	
Insumo	10362 ORSE	Seguro de vida e acidente em grupo un	Serviços	un	0,0045000	12,54	0,05	
Insumo	10596 ORSE	Protetor auricular un	Material	un	0,0045000	4,90	0,02	
Insumo	10492 ORSE	Cesta Básica un	Material	un	0,0045000	165,00	0,74	
Insumo	10592 ORSE	Lima chata 12" un	Material	un	0,0001000	34,76	0,00	
Insumo	10599 ORSE	Protetor solar fps 30 com 120ml un	Material	un	0,0018000	35,90	0,06	
Insumo	10593 ORSE	Praia simples 30cm un	Material	un	0,0001000	19,57	0,00	
Insumo	10517 ORSE	Exames admissionais/demissionais (checkup) c)	Serviços	cl	0,0004000	300,00	0,12	
Insumo	10761 ORSE	Refeição - café da manhã ( café com leite e dois pães com manteiga) un	Serviços	un	0,1018000	5,00	0,50	
Insumo	11254 ORSE	Tarracha para tubos PVC de 3/4" un	Material	un	0,0007000	22,80	0,01	
Insumo	11256 ORSE	Tarracha para tubos PVC de 1 1/2" un	Material	un	0,0004000	60,00	0,02	
Insumo	11257 ORSE	Tarracha para tubos PVC de 1 1/4" un	Material	un	0,0004000	31,36	0,01	
Insumo	11255 ORSE	Tarracha para tubos PVC de 1" un	Material	un	0,0008000	43,50	0,02	
Insumo	11253 ORSE	Tarracha para tubos PVC de 1/2" un	Material	un	0,0011000	25,00	0,02	
Insumo	00012892 SINAPI	LUVA RASPA DE COURO, CANO CURTO (PUNHO *7" CM)	Equipamento	PAR	0,0023000	12,78	0,02	
Insumo	00012893 SINAPI	BOTA DE SEGURANCA COM BIQUEIRA DE AÇO E COLARINHO ACOLOCADO	Material	PAR	0,0008000	68,16	0,05	
Insumo	00012894 SINAPI	CAPA PARA CHUVA EM PVC COM FORRO DE POLIESTER, COM CAPUZ (AMARELA OU AZUL)	Material	UN	0,0002000	18,46	0,00	
Insumo	00012895 SINAPI	CAPACETE DE SEGURANCA ABA FRONTAL COM SUSPENSÃO DE POLIETILENO, SEM JUGULAR (CLASSE B)	Material	UN	0,0006000	14,20	0,00	
			MO sem LS =>	0,00	LS =>	0,00	MO com LS =>	0,00
			Valor do BDI =>	1,04			Valor com BDI =>	4,65

Composição	Código Banco	Descrição	Tipo	Und	Quant.	Valor Unit	Total
	10550 ORSE	Encargos Complementares - Pedreiro	Provisões		1,0000000	3,56	3,56
Insumo	158 ORSE	Almoço (Participação do empregador) un	Material	un	0,1018000	14,00	1,42
Insumo	941 ORSE	Fardamento com mangas curta un	Material	un	0,0015000	175,15	0,26
Insumo	1651 ORSE	Óculos branco proteção pr	Material	pr	0,0008000	6,35	0,00
Insumo	2378 ORSE	Vale transporte un	Material	un	0,0954000	4,50	0,29
Insumo	4174 ORSE	Desempenadeira de aço lisa, cabo madeira, ref.143, Atlas ou similar un	Material	un	0,0005000	10,80	0,00
Insumo	4722 ORSE	Cócher de pedreiro un	Material	un	0,0004000	18,80	0,00
Insumo	10282 ORSE	Regua de alumínio c/ 2,00m (para pedreiro) un	Material	un	0,0002000	40,60	0,00
Insumo	10362 ORSE	Seguro de vida e acidente em grupo un	Serviços	un	0,0045000	12,54	0,05
Insumo	10492 ORSE	Cesta Básica un	Material	un	0,0045000	165,00	0,74
Insumo	10517 ORSE	Exames admissionais/demissionais (checkup) c)	Serviços	cl	0,0004000	300,00	0,12
Insumo	10596 ORSE	Protetor auricular un	Material	un	0,0045000	4,90	0,02
Insumo	10599 ORSE	Protetor solar fps 30 com 120ml un	Material	un	0,0018000	35,90	0,06
Insumo	10761 ORSE	Refeição - café da manhã ( café com leite e dois pães com manteiga) un	Serviços	un	0,1018000	5,00	0,50
Insumo	10789 ORSE	Nível de boia de madeira un	Material	un	0,0002000	16,50	0,00

Handwritten initials and a signature at the bottom right of the page.

MB CAVALCANTE CONSTRUÇÕES LTDA

CNPJ Nº 22.299.055/0001-87

END: AV. JOSÉ SARNEY, Nº 007 - CENTRO - AXIÁ - MA



RDC ELETRÔNICO Nº 021/2023

VALIDADE: 60 Dias

COMPOSIÇÃO DE CUSTO

PROponente: PREFEITURA MUNICIPAL DE CHAPADINHA - MA

Objeto: CONSTRUÇÃO DE UMA UNIDADE ESCOLAR DE 01 SALA E DEMAIS DEPENDENCIA NO POVOADO MORROS - CHAPADINHA - MA

LOCAL: CHAPADINHA - MA

REF. SINAPI - ORSE - SBC - SEINFRA - CAEMA

ENCARGOS SOCIAIS SOBRE PREÇO DE MÃO-DE-OBRA: 74,59% (HORA) 39,66% (MÊS) COM DESONERADO.

000440  
Fis  
MA  
Proc. Nº 21/23  
Ass. *[Assinatura]*

Insumo	Código	Banco	Descrição	Tipo	Und	Quant.	Valor Unit	Total	
Insumo	10790	ORSE	Prumo de face un	Materia	un	0,0001000	22,00	0,00	
Insumo	11243	ORSE	Martelo sem unha un	Materia	un	0,0001000	27,50	0,00	
Insumo	11245	ORSE	Desempenadeira de madeira 12x22 un	Materia	un	0,0007000	11,26	0,00	
Insumo	11246	ORSE	Escola métrica de bambu Un	Materia	un	0,0007000	10,22	0,00	
Insumo	11247	ORSE	Serra mármore Serra marmore un	Materia	un	0,0001000	327,80	0,00	
Insumo	11264	ORSE	Marteta de 1/2 kg com cabo un	Materia	un	0,0002000	13,52	0,00	
Insumo	11265	ORSE	Martelo de borracha com cabo un	Materia	un	0,0004000	20,00	0,00	
Insumo	00012892	SINAPI	LUVA RASPA DE COURO, CANO CURTO (PUNHO *7* CM)	Equipamento	PAR	0,0023000	12,78	0,02	
Insumo	00012893	SINAPI	BOTA DE SEGURANCA COM BIQUEIRA DE AÇO E COLARINHO ACOLCHOADO	Materia	PAR	0,0008000	68,16	0,05	
Insumo	00012894	SINAPI	CAPA PARA CHUVA EM PVC COM FORRO DE POLIESTER, COM CAPUZ (AMARELA OU AZUL)	Materia	UN	0,0002000	18,46	0,00	
Insumo	00012895	SINAPI	CAPACETE DE SEGURANCA ABA FRONTAL COM SUSPENSAO DE POLIETILENO, SEM JUGULAR (CLASSE B)	Materia	UN	0,0006000	14,20	0,00	
				MO sem LS =>	0,00	LS =>	0,00	MO com LS =>	0,00
				Valor do BDI	1,02			Valor com BDI =>	4,58

Composição	Código	Banco	Descrição	Tipo	Und	Quant.	Valor Unit	Total	
Composição	10553	ORSE	Encargos Complementares - Pintor	Provisório	h	1,0000000	3,76	3,76	
Insumo	158	ORSE	Almoço (Participação do empregador) un	Materia	un	0,1018000	14,00	1,42	
Insumo	941	ORSE	Fardamento com mangas curta un	Materia	un	0,0015000	175,15	0,26	
Insumo	1651	ORSE	Óculos branco proteção pr	Materia	pr	0,0008000	6,35	0,00	
Insumo	2378	ORSE	Vale transporte un	Materia	un	0,0054000	4,50	0,29	
Insumo	4174	ORSE	Desempenadeira de aço lisa, cabo madeira, nr. 143, Atlas ou similar un	Materia	un	0,0005000	10,80	0,00	
Insumo	4725	ORSE	Espátula un	Materia	un	0,0004000	18,50	0,00	
Insumo	10382	ORSE	Seguro de vida e acidente em grupo un	Serviços	un	0,0045000	12,54	0,05	
Insumo	10492	ORSE	Cesta Básica un	Materia	un	0,0045000	165,00	0,74	
Insumo	10517	ORSE	Exames admissionais/demissionais (checkup) c]	Serviços	c]	0,0004000	300,00	0,12	
Insumo	10583	ORSE	Trincha 3" un	Materia	un	0,0045000	11,98	0,05	
Insumo	10596	ORSE	Protetor auricular un	Materia	un	0,0045000	4,90	0,02	
Insumo	10599	ORSE	Protetor solar fps 30 com 120mi un	Materia	un	0,0018000	35,90	0,06	
Insumo	10761	ORSE	Refeição - café da manhã ( café com leite e dois pães com manteiga) un	Serviços	un	0,1018000	5,00	0,50	
Insumo	11250	ORSE	Rolo li de carneiro 20cm un	Materia	un	0,0023000	17,50	0,04	
Insumo	11251	ORSE	Pincel de seda 2" un	Materia	un	0,0045000	26,90	0,12	
Insumo	11252	ORSE	Escada de aluminio de abrir com 7 degraus un	Materia	un	0,0001000	298,00	0,02	
Insumo	00012892	SINAPI	LUVA RASPA DE COURO, CANO CURTO (PUNHO *7* CM)	Equipamento	PAR	0,0023000	12,78	0,02	
Insumo	00012893	SINAPI	BOTA DE SEGURANCA COM BIQUEIRA DE AÇO E COLARINHO ACOLCHOADO	Materia	PAR	0,0008000	68,16	0,05	
Insumo	00012894	SINAPI	CAPA PARA CHUVA EM PVC COM FORRO DE POLIESTER, COM CAPUZ (AMARELA OU AZUL)	Materia	UN	0,0002000	18,46	0,00	
Insumo	00012895	SINAPI	CAPACETE DE SEGURANCA ABA FRONTAL COM SUSPENSAO DE POLIETILENO, SEM JUGULAR (CLASSE B)	Materia	UN	0,0006000	14,20	0,00	
				MO sem LS =>	0,00	LS =>	0,00	MO com LS =>	0,00
				Valor do BDI	1,05			Valor com BDI =>	4,84

Composição	Código	Banco	Descrição	Tipo	Und	Quant.	Valor Unit	Total
Composição	10540	ORSE	Encargos Complementares - Servente	Provisório	h	1,0000000	3,70	3,70
Insumo	158	ORSE	Almoço (Participação do empregador) un	Materia	un	0,1018000	14,00	1,42
Insumo	941	ORSE	Fardamento com mangas curta un	Materia	un	0,0015000	175,15	0,26
Insumo	1651	ORSE	Óculos branco proteção pr	Materia	pr	0,0008000	6,35	0,00

*[Assinatura]*

MB CAVALCANTE CONSTRUÇÕES LTDA

CNPJ Nº 22.299.055/0001-87

END: AV. JOSÉ SARNEY, Nº 007 - CENTRO - AXIXÁ - MA.



RDC ELETRÔNICO N º 021/2023

VALIDADE: 60 Dias

COMPOSIÇÃO DE CUSTO

PROPONENTE: PREFEITURA MUNICIPAL DE CHAPADINHA - MA

Objeto: CONSTRUÇÃO DE UMA UNIDADE ESCOLAR DE 01 SALA E DEMAIS DEPENDENCIA NO POVOADO MORROS - CHAPADINHA - MA

LOCAL: CHAPADINHA - MA

REF. SINAPI - ORSE - SBC - SEINFRA - CAEMA

ENCARGOS SOCIAIS SOBRE PREÇO DE MÃO-DE-OBRA: 74,59% (HORA) 39,66% (MÊS) COM DESONERADO

Fis 000441  
Proc. Nº 21/23  
Ass.

Insumo	Código Banco	Descrição	Tipo	Und	Quant.	Valor Unit	Total		
Insumo	2378 ORSE	Vale transporte un	Materiais	un	0,0941000	4,90	0,42		
Insumo	4726 ORSE	Talhadeira chata 10" Talhadeira chata 10" un	Materiais	un	0,0003000	18,58	0,00		
Insumo	4729 ORSE	Marreta 1 kg com cabo un	Materiais	un	0,0001000	31,50	0,00		
Insumo	10362 ORSE	Seguro de vida e acidente em grupo un	Serviços	un	0,0045000	12,54	0,05		
Insumo	10492 ORSE	Cesta Básica un	Materiais	un	0,0045000	165,00	0,74		
Insumo	10517 ORSE	Exames admissionais/demissionais (checkup) ci	Serviços	ci	0,0004000	300,00	0,12		
Insumo	10596 ORSE	Protetor auricular un	Materiais	un	0,0045000	4,90	0,02		
Insumo	10599 ORSE	Protetor solar fps 30 com 120mi un	Materiais	un	0,0018000	35,90	0,06		
Insumo	10761 ORSE	Refeição - café da manhã ( café com leite e dois pães com manteiga) un	Serviços	un	0,1018000	5,00	0,50		
Insumo	10788 ORSE	Pá quadrada un	Materiais	un	0,0002000	36,90	0,00		
Insumo	00002711 SINAPI	CARRINHO DE MÃO DE AÇO CAPACIDADE 50 A 60 L, PNEU COM CAMARA	Equipamento	UN	0,0002000	248,90	0,04		
Insumo	00012892 SINAPI	LUVA RASPA DE COURO, CANO CURTO (PUNHO 17" CM)	Equipamento	PAR	0,0023000	12,78	0,02		
Insumo	00012893 SINAPI	BOTA DE SEGURANCA COM BIQUEIRA DE AÇO E COLARINHO ACOLCHOADO	Materiais	PAR	0,0006000	68,16	0,05		
Insumo	00012894 SINAPI	CAPA PARA CHUVA EM PVC COM FORRO DE POLIESTER, COM CAPUZ (AMARELA OU AZUL)	Materiais	UN	0,0002000	18,46	0,00		
Insumo	00012895 SINAPI	CAPACETE DE SEGURANCA ABA FRONTAL COM SUSPENSÃO DE POLIETILENO, SEM JUGULAR (CLASSE B)	Materiais	UN	0,0006000	14,20	0,00		
				MO sem LS =>	0,00	LS =>	0,00	MO com LS =>	0,00
				Valor do BDI	1,06			Valor com BDI =>	4,76

Composição	Código Banco	Descrição	Tipo	Und	Quant.	Valor Unit	Total		
Insumo	10549 ORSE	Encargos Complementares - Servente	Provisórios	n	1,0000000	3,70	3,70		
Insumo	158 ORSE	Almoço (Participação do empregador) un	Materiais	un	0,1018000	14,00	1,42		
Insumo	941 ORSE	Fardamento com mangas curta un	Materiais	un	0,0015000	175,15	0,26		
Insumo	1651 ORSE	Óculos branco proteção pr	Materiais	pr	0,0008000	8,35	0,00		
Insumo	2378 ORSE	Vale transporte un	Materiais	un	0,0941000	4,50	0,42		
Insumo	4729 ORSE	Marreta 1 kg com cabo un	Materiais	un	0,0001000	31,50	0,00		
Insumo	4726 ORSE	Talhadeira chata 10" Talhadeira chata 10" un	Materiais	un	0,0003000	18,58	0,00		
Insumo	10362 ORSE	Seguro de vida e acidente em grupo un	Serviços	un	0,0045000	12,54	0,05		
Insumo	10599 ORSE	Protetor solar fps 30 com 120mi un	Materiais	un	0,0018000	35,90	0,06		
Insumo	10517 ORSE	Exames admissionais/demissionais (checkup) ci	Serviços	ci	0,0004000	300,00	0,12		
Insumo	10492 ORSE	Cesta Básica un	Materiais	un	0,0045000	165,00	0,74		
Insumo	10596 ORSE	Protetor auricular un	Materiais	un	0,0045000	4,90	0,02		
Insumo	10761 ORSE	Refeição - café da manhã ( café com leite e dois pães com manteiga) un	Serviços	un	0,1018000	5,00	0,50		
Insumo	10788 ORSE	Pá quadrada un	Materiais	un	0,0002000	36,90	0,00		
Insumo	00002711 SINAPI	CARRINHO DE MÃO DE AÇO CAPACIDADE 50 A 60 L, PNEU COM CAMARA	Equipamento	UN	0,0002000	248,90	0,04		
Insumo	00012892 SINAPI	LUVA RASPA DE COURO, CANO CURTO (PUNHO 17" CM)	Equipamento	PAR	0,0023000	12,78	0,02		
Insumo	00012893 SINAPI	BOTA DE SEGURANCA COM BIQUEIRA DE AÇO E COLARINHO ACOLCHOADO	Materiais	PAR	0,0006000	68,16	0,05		
Insumo	00012894 SINAPI	CAPA PARA CHUVA EM PVC COM FORRO DE POLIESTER, COM CAPUZ (AMARELA OU AZUL)	Materiais	UN	0,0002000	18,46	0,00		
Insumo	00012895 SINAPI	CAPACETE DE SEGURANCA ABA FRONTAL COM SUSPENSÃO DE POLIETILENO, SEM JUGULAR (CLASSE B)	Materiais	UN	0,0006000	14,20	0,00		
				MO sem LS =>	0,00	LS =>	0,00	MO com LS =>	0,00
				Valor do BDI	1,06			Valor com BDI =>	4,76

Código Banco	Descrição	Tipo	Und	Quant.	Valor Unit	Total
--------------	-----------	------	-----	--------	------------	-------

MB CAVALCANTE CONSTRUÇÕES LTDA

CNPJ Nº 22.299.055/0001-87

END: AV. JOSÉ SARNEY, Nº 007 - CENTRO - AXIXÁ - MA.



RDC ELETRÔNICO N º 021/2023

VALIDADE: 60 Dias

COMPOSIÇÃO DE CUSTO

PROPONENTE: PREFEITURA MUNICIPAL DE CHAPADINHA - MA

Objeto: CONSTRUÇÃO DE UMA UNIDADE ESCOLAR DE 01 SALA E DEMAIS DEPENDENCIA NO POVOADO MORROS - CHAPADINHA - MA

LOCAL: CHAPADINHA - MA

REF. SINAPI - ORSE - SBC - SEINFRA - CAEMA

ENCARGOS SOCIAIS SOBRE PREÇO DE MÃO-DE-OBRA: 74,59% (HORA) 39,66% (MÊS) COM DESONERADO

Fls 000442  
Proc. Nº 21/23  
Ass. *[Signature]*

Composição	Código Banco	Descrição	Tipo	Und	Quant.	Valor Unit	Total		
	92273 SINAPI	FABRICAÇÃO DE ESCORAS DO TIPO PONTALETE, EM MADEIRA, PARA PÉ-DIREITO SIMPLES. AF_09/2020	FUES - FUNDACOES E ESTRUTURAS	M	1,0000000	18,46	18,46		
Composição Auxiliar	88239 SINAPI	AJUDANTE DE CARPINTEIRO COM ENCARGOS COMPLEMENTARES	SEDI - SERVIÇOS DIVERSOS	H	0,0210000	17,09	0,35		
Composição Auxiliar	88262 SINAPI	CARPINTEIRO DE FORMAS COM ENCARGOS COMPLEMENTARES	SEDI - SERVIÇOS DIVERSOS	H	0,0910000	21,05	1,91		
Composição Auxiliar	91992 SINAPI	SERRA CIRCULAR DE BANCADA COM MOTOR ELÉTRICO POTÊNCIA DE 5HP, COM COIFA PARA DISCO 10" - CHP DIURNO, AF_08/2015	CHOR - CUSTOS HORÁRIOS DE MAQUINAS E	CHP	0,0070000	19,22	0,13		
Composição Auxiliar	91993 SINAPI	SERRA CIRCULAR DE BANCADA COM MOTOR ELÉTRICO POTÊNCIA DE 5HP, COM COIFA PARA DISCO 10" - CHI DIURNO, AF_08/2015	CHOR - CUSTOS HORÁRIOS DE MAQUINAS E	CHI	0,0300000	18,00	0,54		
Insumo	00004491 SINAPI	PONTALETE 7,5 X 7,5 CM EM PINUS, MISTA OU EQUIVALENTE DA REGIAO - BRUTA	Material	M	1,3100000	11,46	15,01		
Insumo	00005068 SINAPI	PREGO DE ACO POLIDO COM CABECA 17 X 21 (2 X 11)	Material	KG	0,0230000	22,94	0,52		
				MO sem LS =>	1,23	LS =>	0,92	MO com LS =>	2,15
				Valor do BDI =>	5,32			Valor com BDI =>	23,78

Composição	Código Banco	Descrição	Tipo	Und	Quant.	Valor Unit	Total		
	91186 SINAPI	FIXAÇÃO DE TUBOS HORIZONTAIS DE PVC, CPVC OU COBRE DIÂMETROS MAIORES QUE 40 MM E MENORES OU IGUAIS A 75 MM COM ABRAÇADEIRA METÁLICA FLEXÍVEL 18 MM, FIXADA DIRETAMENTE NA LAJE. AF_05/2015	INH - INSTALAÇÕES HIDROSANITÁRIAS	M	1,0000000	4,80	4,80		
Composição Auxiliar	88248 SINAPI	AUXILIAR DE ENCANADOR OU BOMBEIRO HIDRÁULICO COM ENCARGOS COMPLEMENTARES	SEDI - SERVIÇOS DIVERSOS	H	0,0250000	16,63	0,41		
Composição Auxiliar	88267 SINAPI	ENCANADOR OU BOMBEIRO HIDRÁULICO COM ENCARGOS COMPLEMENTARES	SEDI - SERVIÇOS DIVERSOS	H	0,1750000	20,60	3,61		
Insumo	00004350 SINAPI	BUCHA DE NYLON, DIÂMETRO DO FURO 8 MM, COMPRIMENTO 40 MM, COM PARAFUSO DE ROSCA SOBERBA, CABECA CHATA, FENDA SIMPLES, 4,8 X 50 MM	Material	UN	0,8350000	0,68	0,56		
Insumo	00014153 SINAPI	FITA METÁLICA PERFURADA, L = 19* MM, ROLO DE 30 M, CARGA RECOMENDADA = 30* KGF	Material	UN	0,0050000	57,11	0,28		
				MO sem LS =>	1,74	LS =>	1,30	MO com LS =>	3,04
				Valor do BDI =>	1,40			Valor com BDI =>	6,26

Composição	Código Banco	Descrição	Tipo	Und	Quant.	Valor Unit	Total		
	91185 SINAPI	FIXAÇÃO DE TUBOS HORIZONTAIS DE PVC, CPVC OU COBRE DIÂMETROS MENORES OU IGUAIS A 40 MM COM ABRAÇADEIRA METÁLICA FLEXÍVEL 18 MM, FIXADA DIRETAMENTE NA LAJE. AF_05/2015	INH - INSTALAÇÕES HIDROSANITÁRIAS	M	1,0000000	5,99	5,99		
Composição Auxiliar	88248 SINAPI	AUXILIAR DE ENCANADOR OU BOMBEIRO HIDRÁULICO COM ENCARGOS COMPLEMENTARES	SEDI - SERVIÇOS DIVERSOS	H	0,0290000	16,63	0,48		
Composição Auxiliar	88267 SINAPI	ENCANADOR OU BOMBEIRO HIDRÁULICO COM ENCARGOS COMPLEMENTARES	SEDI - SERVIÇOS DIVERSOS	H	0,2110000	20,66	4,35		
Insumo	00004350 SINAPI	BUCHA DE NYLON, DIÂMETRO DO FURO 8 MM, COMPRIMENTO 40 MM, COM PARAFUSO DE ROSCA SOBERBA, CABECA CHATA, FENDA SIMPLES, 4,8 X 50 MM	Material	UN	1,3000000	0,68	0,88		
Insumo	00014153 SINAPI	FITA METÁLICA PERFURADA, L = 19* MM, ROLO DE 30 M, CARGA RECOMENDADA = 30* KGF	Material	UN	0,0050000	57,11	0,28		
				MO sem LS =>	2,06	LS =>	1,56	MO com LS =>	3,65

*[Handwritten marks]*

MB CAVALCANTE CONSTRUÇÕES LTDA

CNPJ Nº 22.299.055/0001-87

END: AV. JOSÉ SARNEY, Nº 007 - CENTRO - AXIXÁ - MA



RDC ELETRÔNICO Nº 021/2023

VALIDADE: 60 Dias

COMPOSIÇÃO DE CUSTO

PROPONENTE: PREFEITURA MUNICIPAL DE CHAPADINHA - MA

Objeto: CONSTRUÇÃO DE UMA UNIDADE ESCOLAR DE 01 SALA E DEMAIS DEPENDENCIA NO POVOADO MORROS - CHAPADINHA - MA

LOCAL: CHAPADINHA - MA

REF. SINAPI - ORSE - SBC - SEINFRA - CAEMA

ENCARGOS SOCIAIS SOBRE PREÇO DE MÃO-DE-OBRA: 74,59% (HORA) 39,66% (MÊS) COM DESONERADO

Fis 000443  
Proc. Nº 21/27  
Ass. *[Signature]*

Valor do BDI 1,72 Valor com BDI 7,71

Composição	Código Banco	Descrição	Tipo	Und	Quant.	Valor Unit	Total		
	91170 SINAPI	FIXAÇÃO DE TUBOS HORIZONTAIS DE PVC, CPVC OU COBRE DIÂMETROS MENORES OU IGUAIS A 40 MM OU ELETROCALHAS ATÉ 150MM DE LARGURA, COM ABRAÇADEIRA METÁLICA RÍGIDA TIPO D 1/2" FIXADA EM PERFILADO EM LAJE. AF_05/2015	INH - INSTALAÇÕES HIDROSANITÁRIAS	M	1,0000000	3,14	3,14		
Composição Auxiliar	88248 SINAPI	AUXILIAR DE ENCANADOR OU BOMBEIRO HIDRÁULICO COM ENCARGOS COMPLEMENTARES	SEDI - SERVIÇOS DIVERSOS	H	0,0100000	16,63	0,16		
Composição Auxiliar	88267 SINAPI	ENCANADOR OU BOMBEIRO HIDRÁULICO COM ENCARGOS COMPLEMENTARES	SEDI - SERVIÇOS DIVERSOS	H	0,0090000	20,66	1,42		
Insumo	00000392 SINAPI	ABRACADEIRA EM AÇO PARA AMARRAÇÃO DE ELETRODUTOS, TIPO D, COM 1/2" E PARAFUSO DE FIXAÇÃO	Material	UN	0,6500000	2,41	1,50		
				MO sem LS =>	0,68	LS =>	0,51	MO com LS =>	1,19
				Valor do BDI =>	0,90			Valor com BDI =>	4,04

Composição	Código Banco	Descrição	Tipo	Und	Quant.	Valor Unit	Total		
	91173 SINAPI	FIXAÇÃO DE TUBOS VERTICAIS DE PPR DIÂMETROS MENORES OU IGUAIS A 40 MM COM ABRAÇADEIRA METÁLICA RÍGIDA TIPO D 1/2". FIXADA EM PERFILADO EM ALVENARIA. AF_05/2015	INH - INSTALAÇÕES HIDROSANITÁRIAS	M	1,0000000	1,60	1,60		
Composição Auxiliar	88248 SINAPI	AUXILIAR DE ENCANADOR OU BOMBEIRO HIDRÁULICO COM ENCARGOS COMPLEMENTARES	SEDI - SERVIÇOS DIVERSOS	H	0,0050000	16,63	0,08		
Composição Auxiliar	88267 SINAPI	ENCANADOR OU BOMBEIRO HIDRÁULICO COM ENCARGOS COMPLEMENTARES	SEDI - SERVIÇOS DIVERSOS	H	0,0350000	20,66	0,72		
Insumo	00000392 SINAPI	ABRACADEIRA EM AÇO PARA AMARRAÇÃO DE ELETRODUTOS, TIPO D, COM 1/2" E PARAFUSO DE FIXAÇÃO	Material	UN	0,3330000	2,41	0,80		
				MO sem LS =>	0,34	LS =>	0,28	MO com LS =>	0,60
				Valor do BDI =>	0,48			Valor com BDI =>	2,06

Composição	Código Banco	Descrição	Tipo	Und	Quant.	Valor Unit	Total		
	90437 SINAPI	FURO EM ALVENARIA PARA DIÂMETROS MAIORES QUE 40 MM E MENORES OU IGUAIS A 75 MM. AF_05/2015	INH - INSTALAÇÕES HIDROSANITÁRIAS	UN	1,0000000	27,89	27,89		
Composição Auxiliar	88248 SINAPI	AUXILIAR DE ENCANADOR OU BOMBEIRO HIDRÁULICO COM ENCARGOS COMPLEMENTARES	SEDI - SERVIÇOS DIVERSOS	H	0,1870000	16,63	3,10		
Composição Auxiliar	88267 SINAPI	ENCANADOR OU BOMBEIRO HIDRÁULICO COM ENCARGOS COMPLEMENTARES	SEDI - SERVIÇOS DIVERSOS	H	1,2000000	20,66	24,79		
				MO sem LS =>	12,06	LS =>	9,00	MO com LS =>	21,06
				Valor do BDI =>	8,03			Valor com BDI =>	35,92

Composição	Código Banco	Descrição	Tipo	Und	Quant.	Valor Unit	Total		
	90436 SINAPI	FURO EM ALVENARIA PARA DIÂMETROS MENORES OU IGUAIS A 40 MM. AF_05/2015	INH - INSTALAÇÕES HIDROSANITÁRIAS	UN	1,0000000	11,48	11,48		
Composição Auxiliar	88248 SINAPI	AUXILIAR DE ENCANADOR OU BOMBEIRO HIDRÁULICO COM ENCARGOS COMPLEMENTARES	SEDI - SERVIÇOS DIVERSOS	H	0,0770000	16,63	1,28		
Composição Auxiliar	88267 SINAPI	ENCANADOR OU BOMBEIRO HIDRÁULICO COM ENCARGOS COMPLEMENTARES	SEDI - SERVIÇOS DIVERSOS	H	0,4940000	20,66	10,20		
				MO sem LS =>	4,97	LS =>	3,70	MO com LS =>	8,67

*[Handwritten signature]*

MB CAVALCANTE CONSTRUÇÕES LTDA

CNPJ Nº 22.299.055/0001-87

END: AV. JOSÉ SARNEY, Nº 007 - CENTRO - AXIXÁ - MA.



RDC ELETRÔNICO Nº 021/2023

VALIDADE: 60 Dias

COMPOSIÇÃO DE CUSTO

PROPONENTE: PREFEITURA MUNICIPAL DE CHAPADINHA - MA

Objeto: CONSTRUÇÃO DE UMA UNIDADE ESCOLAR DE 01 SALA E DEMAIS DEPENDENCIA NO POVOADO MORROS - CHAPADINHA - MA Nº 21/23

LOCAL: CHAPADINHA - MA

REF. SINAPI - ORSE - SBC - SEINFRA - CAEMA

ENCARGOS SOCIAIS SOBRE PREÇO DE MÃO-DE-OBRA: 74,59% (HORA) 39,66% (MÊS) COM DESONERAOO

Fls 000444  
 Proc. Nº 21/23  
 Ass. [Signature]

Valor do BDI => 3,30 Valor com BDI => 14,78

Composição	Código Banco	Descrição	Tipo	Und	Quant.	Valor Unit	Total	
	90439 SINAPI	FURO EM CONCRETO PARA DIÂMETROS MENORES OU IGUAIS A 40 MM. AF_06/2016	INHI - INSTALAÇÕES HIDROS SANITÁRIAS	UN	1,0000000	50,24	50,24	
Composição Auxiliar	5795 SINAPI	MARTELETE OU ROMPEDOR PNEUMÁTICO MANUAL, 28 KG, COM SILENCIADOR - CHP DIURNO. AF_07/2019	CHP - CUSTOS HORAR OB DE	CHP	0,0670000	21,38	7,84	
Composição Auxiliar	5952 SINAPI	MARTELETE OU ROMPEDOR PNEUMÁTICO MANUAL, 28 KG, COM SILENCIADOR - CHI DIURNO. AF_07/2019	CHOR - CUSTOS HORÁRIOS DE	CHI	0,8050000	18,82	15,15	
Composição Auxiliar	88248 SINAPI	AUXILIAR DE ENCANADOR OU BOMBEIRO HIDRÁULICO COM ENCARGOS COMPLEMENTARES	SEDI - SERVIÇOS DIVERSOS	H	0,1830000	16,63	3,04	
Composição Auxiliar	88267 SINAPI	ENCANADOR OU BOMBEIRO HIDRÁULICO COM ENCARGOS COMPLEMENTARES	SEDI - SERVIÇOS DIVERSOS	H	1,1720000	20,68	24,21	
			MO sem LS =>	19,91	LS =>	14,85	MO com LS =>	34,76
			Valor do BDI =>	14,47			Valor com BDI =>	54,71

Composição	Código Banco	Descrição	Tipo	Und	Quant.	Valor Unit	Total	
	12632 ORSE	Fechadura Pado, linha Econox, modelo Victoria, maçaneta, roseta, festa e contra festa em aço inoxidável, cilindro em latão maciço, ref. 882-90 E, similar ou superior	Ferragens	un	1,0000000	244,58	244,58	
Composição Auxiliar	10549 ORSE	Encargos Complementares - Servente	Providência	h	2,2500000	3,70	8,32	
Composição Auxiliar	10551 ORSE	Encargos Complementares - Carpinteiro	Providência	h	2,2400000	3,59	8,07	
Insumo	944 ORSE	Fechadura Pado, linha Econox, modelo Victoria, maçaneta, roseta, festa e contra festa em aço inoxidável, cilindro em latão maciço, ref. 882-90 E, similar ou superior un	Material	un	1,0000000	168,19	168,19	
Insumo	00001213 SINAPI	CARPINTEIRO DE FORMAS (HORISTA)	Mão de Obra	H	2,2500000	15,45	34,76	
Insumo	00006111 SINAPI	SERVENTE DE OBRAS	Mão de Obra	H	2,2500000	11,22	25,24	
			MO sem LS =>	34,57	LS =>	25,63	MO com LS =>	60,00
			Valor do BDI =>	70,48			Valor com BDI =>	315,06

Composição	Código Banco	Descrição	Tipo	Und	Quant.	Valor Unit	Total
	80 ORSE	Forma plana para fundações, em compensado resinado 12mm, 02 usos	Formas para Fundações	m²	1,0000000	102,02	102,02
Composição Auxiliar	10549 ORSE	Encargos Complementares - Servente	Providência	h	1,0000000	3,70	5,55
Composição Auxiliar	10551 ORSE	Encargos Complementares - Carpinteiro	Providência	h	1,0000000	3,59	5,38
Insumo	630 ORSE	Compensado resinado 12mm - Madeira ou similar m2	Material	m²	1,5500000	43,80	24,09
Insumo	1569 ORSE	Madeira mista serrada (barrato) 6 x 6cm - 0,0030 m3/m (angelim, louro) m	Material	m	0,5000000	9,89	4,94
Insumo	00001213 SINAPI	CARPINTEIRO DE FORMAS (HORISTA)	Mão de Obra	H	1,5000000	15,45	23,17
Insumo	00002692 SINAPI	DESMOLDANTE PROTETOR PARA FORMAS DE MADEIRA, DE BASE OLEOSA EMULSIONADA EM AGUA	Material	L	0,0150000	7,85	0,11
Insumo	00004509 SINAPI	SARRAFO *2,5 X 10* CM EM PINUS, MISTA OU EQUIVALENTE DA REGIAO - BRUTA	Material	M	2,0000000	5,81	11,62
Insumo	00005067 SINAPI	PREGO DE AÇO POLIDO COM CABECA 16 X 24 (2 1/4 X 12)	Material	KG	0,3000000	24,45	7,33
Insumo	00006111 SINAPI	SERVENTE DE OBRAS	Mão de Obra	H	1,5000000	11,22	16,83
Insumo	00043130 SINAPI	ARAME GALVANIZADO 12 BWG, D = 2,76 MM (0,048 KGM) OU 14 BWG, D = 2,11 MM (0,029 KGM)	Material	KG	0,1500000	20,04	3,00

MB CAVALCANTE CONSTRUÇÕES LTDA

CNPJ Nº 22.299.055/0001-87

END: AV. JOSÉ SARNEY, Nº 007 - CENTRO - AXIXÁ - MA



RDC ELETRÔNICO Nº 021/2023

VALIDADE: 60 Dias

COMPOSIÇÃO DE CUSTO

PROPONENTE: PREFEITURA MUNICIPAL DE CHAPADINHA - MA

Objeto: CONSTRUÇÃO DE UMA UNIDADE ESCOLAR DE 01 SALA E DEMAIS DEPENDENCIA NO POVOADO MORROS - CHAPADINHA - MA

LOCAL: CHAPADINHA - MA

REF. SINAPI - ORSE - SBC - SEINFRA - CAEMA

ENCARGOS SOCIAIS SOBRE PREÇO DE MÃO-DE-OBRA: 74,59% (HORA) 39,66% (MÊS) COM DESONERADO

000445  
Proc. Nº 21/23  
Ass.

MO sem LS => 22,91 LS => 17,09 MO com LS => 40,00  
Valor do BDI => 29,40 Valor com BDI => 131,42

Composição	Código Banco	Descrição	Tipo	Und	Quant.	Valor Unit	Total		
Composição	90270 SINAPI	GRAUTE FGK=20 MPA, TRAÇO 1,0,0,4,1,0,2,1 (EM MASSA SECA DE CIMENTO/ CAL/ AREIA GROSSA/ BRITA 0) - PREPARO MECÂNICO COM BETONEIRA 400 L. AF_09/2021	FUES - FUNDAÇÕES E ESTRUTURAS	m³	1,0000000	537,39	537,39		
Composição Auxiliar	88316 SINAPI	SERVENTE COM ENCARGOS COMPLEMENTARES	SEDI - SERVIÇOS DIVERSOS	H	2,5492000	16,89	43,05		
Composição Auxiliar	88377 SINAPI	OPERADOR DE BETONEIRA ESTACIONÁRIAMISTURADOR COM ENCARGOS COMPLEMENTARES	SEDI - SERVIÇOS DIVERSOS	H	1,2269000	17,60	21,28		
Composição Auxiliar	88830 SINAPI	BETONEIRA CAPACIDADE NOMINAL DE 400 L, CAPACIDADE DE MISTURA 280 L, MOTOR ELÉTRICO TRIFÁSICO POTÊNCIA DE 2 CV, SEM CARREGADOR CHP DIURNO. AF_10/2014	CHOR - CUSTOS HORÁRIOS DE MÁQUINAS E EQUIPAMENTOS	CH	1,1138000	1,81	2,01		
Composição Auxiliar	88831 SINAPI	BETONEIRA CAPACIDADE NOMINAL DE 400 L, CAPACIDADE DE MISTURA 280 L, MOTOR ELÉTRICO TRIFÁSICO POTÊNCIA DE 2 CV, SEM CARREGADOR CHP DIURNO. AF_10/2014	CHOR - CUSTOS HORÁRIOS DE MÁQUINAS E EQUIPAMENTOS	CH	0,4931000	0,43	0,21		
Insumo	00000367 SINAPI	AREIA GROSSA - POSTO JAZIDA/FORNECEDOR (RETIRADO NA JAZIDA, SEM TRANSPORTE)	Materia	m³	0,8302000	70,91	44,68		
Insumo	00001106 SINAPI	CAL HIDRATADA CH-I PARA ARGAMASSAS	Materia	KG	15,1255000	1,01	15,27		
Insumo	00001379 SINAPI	CIMENTO PORTLAND COMPOSTO CP II-32	Materia	KG	420,1527000	0,84	352,92		
Insumo	00004720 SINAPI	PEDRA BRITADA N. 0, OU PEDRISCO (4,8 A 9,5 MM) POSTO PEDREIRA/FORNECEDOR, SEM FRETE	Materia	m³	0,5882000	85,67	50,97		
				MO sem LS =>	28,86	LS =>	21,52	MO com LS =>	50,38
				Valor do BDI =>	154,87	Valor com BDI =>	692,28		

Composição	Código Banco	Descrição	Tipo	Und	Quant.	Valor Unit	Total		
Composição	89995 SINAPI	GRAUTEAMENTO DE CINTA SUPERIOR OU DE VERGA EM ALVENARIA ESTRUTURAL AF_09/2021	FUES - FUNDAÇÕES E ESTRUTURAS	m³	1,0000000	888,57	888,57		
Composição Auxiliar	88309 SINAPI	PEDREIRO COM ENCARGOS COMPLEMENTARES	SEDI - SERVIÇOS DIVERSOS	H	7,4148000	21,39	158,60		
Composição Auxiliar	88316 SINAPI	SERVENTE COM ENCARGOS COMPLEMENTARES	SEDI - SERVIÇOS DIVERSOS	H	4,9432000	16,89	83,49		
Composição Auxiliar	90270 SINAPI	GRAUTE FGK=20 MPA, TRAÇO 1,0,0,4,1,0,2,1 (EM MASSA SECA DE CIMENTO/ CAL/ AREIA GROSSA/ BRITA 0) - PREPARO MECÂNICO COM BETONEIRA 400 L. AF_09/2021	FUES - FUNDAÇÕES E ESTRUTURAS	m³	1,2000000	537,39	644,48		
				MO sem LS =>	134,21	LS =>	100,10	MO com LS =>	234,31
				Valor do BDI =>	258,08	Valor com BDI =>	1.144,65		

Composição	Código Banco	Descrição	Tipo	Und	Quant.	Valor Unit	Total
Composição	89993 SINAPI	GRAUTEAMENTO VERTICAL EM ALVENARIA ESTRUTURAL AF_09/2021	FUES - FUNDAÇÕES E ESTRUTURAS	m³	1,0000000	917,37	917,37
Composição Auxiliar	88309 SINAPI	PEDREIRO COM ENCARGOS COMPLEMENTARES	SEDI - SERVIÇOS DIVERSOS	H	8,2973000	21,39	177,47
Composição Auxiliar	88316 SINAPI	SERVENTE COM ENCARGOS COMPLEMENTARES	SEDI - SERVIÇOS DIVERSOS	H	5,5315000	16,89	93,42

MB CAVALCANTE CONSTRUÇÕES LTDA

CNPJ Nº 22.299.055/0001-87

END: AV. JOSÉ SARNEY, Nº 007 - CENTRO - AXIXÁ - MA



RDC ELETRÔNICO Nº 021/2023

VALIDADE: 60 Dias

COMPOSIÇÃO DE CUSTO

PROponente: PREFEITURA MUNICIPAL DE CHAPADINHA - MA

Objeto: CONSTRUÇÃO DE UMA UNIDADE ESCOLAR DE 01 SALA E DEMAIS DEPENDENCIA NO POVOADO MORROS - CHAPADINHA - MA

LOCAL: CHAPADINHA - MA

REF. SINAPI - ORSE - SBC - SEINFRA - CALMA

ENCARGOS SOCIAIS SOBRE PREÇO DE MÃO-DE-OBRA: 74,59% (HORA) 39,66% (MÊS) COM DESONERADO

FI 000446  
Proc Nº 21/23  
Ass.

Composição Auxiliar	90270 SINAPI	GRAUTE FGK*20 MPA, TRAÇO 1:0,04:1,8 2,7 (EM MASSA SECA DE CIMENTO/ CAL/ AREIA GROSSA/ BRITA 0) - PREPARO MECÂNICO COM BETONEIRA 400 L. AF_09/2021	FUES - FUNDAÇÕES ESTRUTURAS	m²	1,2030000	537,39	646,48	
			MO sem LS =>	146,06	LS =>	106,94	MO com LS =>	255,00
			Valor do BDI =>	284,38			Valor com BDI =>	1.181,75

Composição	Código Banco	Descrição	Tipo	Und	Quant.	Valor Unit	Total	
	93282 SINAPI	GUINCHO ELÉTRICO DE COLUNA, CAPACIDADE 400 KG, COM MOTO FREIO, MOTOR TRIFÁSICO DE 1,25 CV - CHI DIURNO. AF_03/2016	CHOR - CUSTOS HORÁRIOS DE MÁQUINAS E	CH	1,0000000	16,98	16,98	
Composição Auxiliar	86295 SINAPI	OPERADOR DE GUINCHO COM ENCARGOS COMPLEMENTARES	SEDI - SERVIÇOS DIVERSOS	H	1,0000000	16,63	16,63	
Composição Auxiliar	93277 SINAPI	GUINCHO ELÉTRICO DE COLUNA, CAPACIDADE 400 KG, COM MOTO FREIO, MOTOR TRIFÁSICO DE 1,25 CV - DEPRECIÇÃO. AF_03/2016	CHOR - CUSTOS HORÁRIOS DE MÁQUINAS E	H	1,0000000	0,32	0,32	
Composição Auxiliar	93278 SINAPI	GUINCHO ELÉTRICO DE COLUNA, CAPACIDADE 400 KG, COM MOTO FREIO, MOTOR TRIFÁSICO DE 1,25 CV - JUROS. AF_03/2016	CHOR - CUSTOS HORÁRIOS DE MÁQUINAS E	H	1,0000000	0,03	0,03	
			MO sem LS =>	6,99	LS =>	5,22	MO com LS =>	12,21
			Valor do BDI =>	4,89			Valor com BDI =>	21,87

Composição	Código Banco	Descrição	Tipo	Und	Quant.	Valor Unit	Total	
	93281 SINAPI	GUINCHO ELÉTRICO DE COLUNA, CAPACIDADE 400 KG, COM MOTO FREIO, MOTOR TRIFÁSICO DE 1,25 CV - CHP DIURNO. AF_03/2016	CHOR - CUSTOS HORÁRIOS DE MÁQUINAS E	CHP	1,0000000	17,88	17,88	
Composição Auxiliar	86295 SINAPI	OPERADOR DE GUINCHO COM ENCARGOS COMPLEMENTARES	SEDI - SERVIÇOS DIVERSOS	H	1,0000000	16,63	16,63	
Composição Auxiliar	93277 SINAPI	GUINCHO ELÉTRICO DE COLUNA, CAPACIDADE 400 KG, COM MOTO FREIO, MOTOR TRIFÁSICO DE 1,25 CV - DEPRECIÇÃO. AF_03/2016	CHOR - CUSTOS HORÁRIOS DE MÁQUINAS E	H	1,0000000	0,32	0,32	
Composição Auxiliar	93278 SINAPI	GUINCHO ELÉTRICO DE COLUNA, CAPACIDADE 400 KG, COM MOTO FREIO, MOTOR TRIFÁSICO DE 1,25 CV - JUROS. AF_03/2016	CHOR - CUSTOS HORÁRIOS DE MÁQUINAS E	H	1,0000000	0,03	0,03	
Composição Auxiliar	93279 SINAPI	GUINCHO ELÉTRICO DE COLUNA, CAPACIDADE 400 KG, COM MOTO FREIO, MOTOR TRIFÁSICO DE 1,25 CV - MANUTENÇÃO. AF_03/2016	CHOR - CUSTOS HORÁRIOS DE MÁQUINAS E	H	1,0000000	0,30	0,30	
Composição Auxiliar	93280 SINAPI	GUINCHO ELÉTRICO DE COLUNA, CAPACIDADE 400 KG, COM MOTO FREIO, MOTOR TRIFÁSICO DE 1,25 CV - MATERIAIS NA OPERAÇÃO. AF_03/2016	CHOR - CUSTOS HORÁRIOS DE MÁQUINAS E	H	1,0000000	0,60	0,60	
			MO sem LS =>	6,99	LS =>	5,22	MO com LS =>	12,21
			Valor do BDI =>	5,15			Valor com BDI =>	23,03

Composição	Código Banco	Descrição	Tipo	Und	Quant.	Valor Unit	Total	
	93277 SINAPI	GUINCHO ELÉTRICO DE COLUNA, CAPACIDADE 400 KG, COM MOTO FREIO, MOTOR TRIFÁSICO DE 1,25 CV - DEPRECIÇÃO. AF_03/2016	CHOR - CUSTOS HORÁRIOS DE MÁQUINAS E	H	1,0000000	0,32	0,32	
Insumo	00036487 SINAPI	GUINCHO ELETRICO DE COLUNA, CAPACIDADE 400 KG, COM MOTO FREIO, MOTOR TRIFASICO DE 1,25 CV	Equipamento	UN	0,0000640	5,036,03	0,32	
			MO sem LS =>	0,00	LS =>	0,00	MO com LS =>	0,00

MB CAVALCANTE CONSTRUÇÕES LTDA

CNPJ Nº 22.299.055/0001-87

END: AV. JOSÉ SARNEY, Nº 007 - CENTRO - AXIXÁ - MA



RDC ELETRÔNICO N º 021/2023

VALIDADE: 60 Dias

COMPOSIÇÃO DE CUSTO

PROPONENTE: PREFEITURA MUNICIPAL DE CHAPADINHA - MA

Objeto: CONSTRUÇÃO DE UMA UNIDADE ESCOLAR DE 01 SALA E DEMAIS DEPENDENCIA NO POVDADO MORROS - CHAPADINHA - MA Nº 21/23

LOCAL: CHAPADINHA - MA

REF. SINAPI - ORSE - SBC - SEINFRA - CAEMA

ENCARGOS SOCIAIS SOBRE PREÇO DE MÃO-DE-OBRA: 74,59% (HORA) 39,66% (MÊS) COM DESONERADO

000447  
Fls \_\_\_\_\_  
Proc. Nº 21/23  
Ass.

Valor do BDI => 0,09 Valor com BDI => 0,41

Composição	Código Banco	Descrição	Tipo	Und	Quant.	Valor Unit	Total	
	93278 SINAPI	GUINCHO ELÉTRICO DE COLUNA, CAPACIDADE 400 KG, COM MOTO FREIO, MOTOR TRIFÁSICO DE 1,25 CV - JUROS, AF_03/2016	CHOR - CUSTOS HORÁRIOS DE MÁQUINAS E	H	1,0000000	0,03	0,03	
Insumo	00036487 SINAPI	GUINCHO ELÉTRICO DE COLUNA, CAPACIDADE 400 KG, COM MOTO FREIO, MOTOR TRIFÁSICO DE 1,25 CV	Equipamento	UN	0,0000076	5.036,03	0,03	
			MO sem LS =>	0,00	LS =>	0,00	MO com LS =>	0,00
			Valor do BDI =>	0,00			Valor com BDI =>	0,03

Composição	Código Banco	Descrição	Tipo	Und	Quant.	Valor Unit	Total	
	93279 SINAPI	GUINCHO ELÉTRICO DE COLUNA, CAPACIDADE 400 KG, COM MOTO FREIO, MOTOR TRIFÁSICO DE 1,25 CV - MANUTENÇÃO, AF_03/2016	CHOR - CUSTOS HORÁRIOS DE MÁQUINAS E	H	1,0000000	0,30	0,30	
Insumo	00036487 SINAPI	GUINCHO ELÉTRICO DE COLUNA, CAPACIDADE 400 KG, COM MOTO FREIO, MOTOR TRIFÁSICO DE 1,25 CV	Equipamento	UN	0,0000000	5.036,03	0,30	
			MO sem LS =>	0,00	LS =>	0,00	MO com LS =>	0,00
			Valor do BDI =>	0,00			Valor com BDI =>	0,38

Composição	Código Banco	Descrição	Tipo	Und	Quant.	Valor Unit	Total	
	93280 SINAPI	GUINCHO ELÉTRICO DE COLUNA, CAPACIDADE 400 KG, COM MOTO FREIO, MOTOR TRIFÁSICO DE 1,25 CV - MATERIAIS NA OPERAÇÃO, AF_03/2016	CHOR - CUSTOS HORÁRIOS DE MÁQUINAS E	H	1,0000000	0,60	0,60	
Insumo	00002705 SINAPI	ENERGIA ELETRICA ATE 2000 KWH INDUSTRIAL, SEM DEMANDA	Material	KWH	0,7800000	0,77	0,60	
			MO sem LS =>	0,00	LS =>	0,00	MO com LS =>	0,00
			Valor do BDI =>	0,17			Valor com BDI =>	0,77

Composição	Código Banco	Descrição	Tipo	Und	Quant.	Valor Unit	Total	
	93288 SINAPI	GUINDASTE HIDRÁULICO AUTOPROPELIDO, COM LANÇA TELESCÓPICA 40 M, CAPACIDADE MÁXIMA 50 T, POTÊNCIA 260 KW - CHI DIURNO, AF_03/2016	CHOR - CUSTOS HORÁRIOS DE MÁQUINAS E	H	1,0000000	157,42	157,42	
Composição Auxiliar	86296 SINAPI	OPERADOR DE GUINDASTE COM ENCARGOS COMPLEMENTARES	SEDI - SERVIÇOS DIVERSOS	H	1,0000000	29,43	29,43	
Composição Auxiliar	93283 SINAPI	GUINDASTE HIDRÁULICO AUTOPROPELIDO, COM LANÇA TELESCÓPICA 40 M, CAPACIDADE MÁXIMA 50 T, POTÊNCIA 260 KW - DEPRECIACÃO, AF_03/2016	CHOR - CUSTOS HORÁRIOS DE MÁQUINAS E	H	1,0000000	96,78	96,78	
Composição Auxiliar	93284 SINAPI	GUINDASTE HIDRÁULICO AUTOPROPELIDO, COM LANÇA TELESCÓPICA 40 M, CAPACIDADE MÁXIMA 50 T, POTÊNCIA 260 KW - JUROS, AF_03/2016	CHOR - CUSTOS HORÁRIOS DE MÁQUINAS E	H	1,0000000	17,42	17,42	
Composição Auxiliar	93290 SINAPI	GUINDASTE HIDRÁULICO AUTOPROPELIDO, COM LANÇA TELESCÓPICA 40 M, CAPACIDADE MÁXIMA 50 T, POTÊNCIA 260 KW - IMPOSTOS E SEGUROS, AF_03/2016	CHOR - CUSTOS HORÁRIOS DE MÁQUINAS E EQUIPAMENTOS	H	1,0000000	13,79	13,79	
			MO sem LS =>	14,32	LS =>	10,69	MO com LS =>	25,01
			Valor do BDI =>	45,38			Valor com BDI =>	202,78

MB CAVALCANTE CONSTRUÇÕES LTDA

CNPJ Nº 22.299.055/0001-87

END: AV. JOSÉ SARNEY, Nº 007 - CENTRO - AXIXÁ - MA.



RDC ELETRÔNICO N º 021/2023

VALIDADE: 60 Dias

COMPOSIÇÃO DE CUSTO

PROPONENTE: PREFEITURA MUNICIPAL DE CHAPADINHA - MA

Objeto: CONSTRUÇÃO DE UMA UNIDADE ESCOLAR DE 01 SALA E DEMAIS DEPENDENCIA NO POVOADO MORROS - CHAPADINHA - MA

0448  
Proc. Nº 21/23  
Ass.

LOCAL: CHAPADINHA - MA

REF. SINAPI - ORSE - SBC - SEINFRA - CAEMA

ENCARGOS SOCIAIS SOBRE PREÇO DE MÃO-DE-OBRA: 74,59% (HORA) 39,66% (MÊS) COM DESONERADO

Composição	Código Banco	Descrição	Tipo	Und	Quant.	Valor Unit.	Total
	93287 SINAPI	GUINDASTE HIDRÁULICO AUTOPROPELIDO, COM LANÇA TELESCÓPICA 40 M, CAPACIDADE MÁXIMA 60 T, POTÊNCIA 260 KW - CHP DIURNO, AF_03/2016	CHOR - CUSTOS HORÁRIOS DE MÁQUINAS E	CHP	1,0000000	323,00	323,00
Composição Auxiliar	88296 SINAPI	OPERADOR DE GUINDASTE COM ENCARGOS COMPLEMENTARES	SEDI - SERVIÇOS DIVERSOS	H	1,0000000	29,43	29,43
Composição Auxiliar	93283 SINAPI	GUINDASTE HIDRÁULICO AUTOPROPELIDO, COM LANÇA TELESCÓPICA 40 M, CAPACIDADE MÁXIMA 60 T, POTÊNCIA 260 KW - DEPRECIAÇÃO, AF_03/2016	CHOR - CUSTOS HORÁRIOS DE MÁQUINAS E	H	1,0000000	96,78	96,78
Composição Auxiliar	93284 SINAPI	GUINDASTE HIDRÁULICO AUTOPROPELIDO, COM LANÇA TELESCÓPICA 40 M, CAPACIDADE MÁXIMA 60 T, POTÊNCIA 260 KW - JUROS, AF_03/2016	CHOR - CUSTOS HORÁRIOS DE MÁQUINAS E	H	1,0000000	17,42	17,42
Composição Auxiliar	93285 SINAPI	GUINDASTE HIDRÁULICO AUTOPROPELIDO, COM LANÇA TELESCÓPICA 40 M, CAPACIDADE MÁXIMA 60 T, POTÊNCIA 260 KW - MANUTENÇÃO, AF_03/2016	CHOR - CUSTOS HORÁRIOS DE MÁQUINAS E	H	1,0000000	155,57	155,57
Composição Auxiliar	93286 SINAPI	GUINDASTE HIDRÁULICO AUTOPROPELIDO, COM LANÇA TELESCÓPICA 40 M, CAPACIDADE MÁXIMA 60 T, POTÊNCIA 260 KW - MATERIAIS NA OPERAÇÃO, AF_03/2016	CHOR - CUSTOS HORÁRIOS DE MÁQUINAS E	H	1,0000000	10,01	10,01
Composição Auxiliar	93296 SINAPI	GUINDASTE HIDRÁULICO AUTOPROPELIDO, COM LANÇA TELESCÓPICA 40 M, CAPACIDADE MÁXIMA 60 T, POTÊNCIA 260 KW - IMPOSTOS E SEGUROS, AF_03/2016	CHOR - CUSTOS HORÁRIOS DE MÁQUINAS E EQUIPAMENTOS	H	1,0000000	13,79	13,79
		MO sem LS =>	14,32	LS =>	10,69	MO com LS =>	25,01
		Valor do BDI =>	93,08			Valor com BDI =>	416,08

Composição	Código Banco	Descrição	Tipo	Und	Quant.	Valor Unit.	Total
	93283 SINAPI	GUINDASTE HIDRÁULICO AUTOPROPELIDO, COM LANÇA TELESCÓPICA 40 M, CAPACIDADE MÁXIMA 60 T, POTÊNCIA 260 KW - DEPRECIAÇÃO, AF_03/2016	CHOR - CUSTOS HORÁRIOS DE MÁQUINAS E	H	1,0000000	96,78	96,78
Insumo	00044474 SINAPI	GUINDASTE HIDRÁULICO AUTOPROPELIDO, COM LANÇA TELESCÓPICA 40 M, CAPACIDADE MÁXIMA 60 T, POTÊNCIA 260 KW, TRACAO 6 X 8	Equipamento	UN	0,0000400	2.419.548,54	96,78
		MO sem LS =>	0,00	LS =>	0,00	MO com LS =>	0,00
		Valor do BDI =>	27,88			Valor com BDI =>	124,67

Composição	Código Banco	Descrição	Tipo	Und	Quant.	Valor Unit.	Total
	93296 SINAPI	GUINDASTE HIDRÁULICO AUTOPROPELIDO, COM LANÇA TELESCÓPICA 40 M, CAPACIDADE MÁXIMA 60 T, POTÊNCIA 260 KW - IMPOSTOS E SEGUROS, AF_03/2016	CHOR - CUSTOS HORÁRIOS DE MÁQUINAS E EQUIPAMENTOS	H	1,0000000	13,79	13,79
Insumo	00044474 SINAPI	GUINDASTE HIDRÁULICO AUTOPROPELIDO, COM LANÇA TELESCÓPICA 40 M, CAPACIDADE MÁXIMA 60 T, POTÊNCIA 260 KW, TRACAO 6 X 8	Equipamento	UN	0,0000057	2.419.548,54	13,79
		MO sem LS =>	0,00	LS =>	0,00	MO com LS =>	0,00
		Valor do BDI =>	3,97			Valor com BDI =>	17,76

Composição	Código Banco	Descrição	Tipo	Und	Quant.	Valor Unit.	Total
	93284 SINAPI	GUINDASTE HIDRÁULICO AUTOPROPELIDO, COM LANÇA TELESCÓPICA 40 M, CAPACIDADE MÁXIMA 60 T, POTÊNCIA 260 KW - JUROS, AF_03/2016	CHOR - CUSTOS HORÁRIOS DE MÁQUINAS E	H	1,0000000	17,42	17,42

on

MB CAVALCANTE CONSTRUÇÕES LTDA

CNPJ Nº 22.299.055/0001-87

END: AV. JOSÉ SARNEY, Nº 007 - CENTRO - AXIXÁ - MA



RDC ELETRÔNICO N º 021/2023

VALIDADE: 60 Dias

COMPOSIÇÃO DE CUSTO

PROponente: PREFEITURA MUNICIPAL DE CHAPADINHA - MA

Objeto: CONSTRUÇÃO DE UMA UNIDADE ESCOLAR DE 01 SALA E DEMAIS DEPENDENCIA NO POVOADO MORROS - CHAPADINHA - MA

LOCAL: CHAPADINHA - MA

REF. SINAPI - ORSE - SBC - SEINFRA - CAEMA

ENCARGOS SOCIAIS SOBRE PREÇO DE MÃO-DE-OBRA: 74,59% (HORA) 39,66% (MÊS) COM DESONERADO

000449  
MAIS  
Proc. Nº 21/23  
Ass. *[Signature]*

Item	00044474 SINAPI	GUINDASTE HIDRAULICO AUTOPROPELIDO, COM LANÇA TELESCÓPICA 40 M, CAPACIDADE MÁXIMA 60 T, POTENCIA 280 KW, TRACAO 6 X 6	Equipamento	UN	0,0000072	2.419.548,54	17,42	
			MO sem LS =>	0,00	LS =>	0,00	MO com LS =>	0,00
			Valor do BDI =>	5,02			Valor com BDI =>	22,44

Composição	Código Banco	Descrição	Tipo	Und	Quant.	Valor Unit	Total	
	93285 SINAPI	GUINDASTE HIDRAULICO AUTOPROPELIDO, COM LANÇA TELESCÓPICA 40 M, CAPACIDADE MÁXIMA 60 T, POTENCIA 280 KW - MANUTENÇÃO AF 03/2016	CHOR - CUSTOS HORÁRIOS DE MÁQUINAS E EQUIPAMENTOS	H	1,0000000	155,57	155,57	
Item	00044474 SINAPI	GUINDASTE HIDRAULICO AUTOPROPELIDO, COM LANÇA TELESCÓPICA 40 M, CAPACIDADE MÁXIMA 60 T, POTENCIA 280 KW, TRACAO 6 X 6	Equipamento	UN	0,0000643	2.419.548,54	155,57	
			MO sem LS =>	0,00	LS =>	0,00	MO com LS =>	0,00
			Valor do BDI =>	44,83			Valor com BDI =>	200,40

Composição	Código Banco	Descrição	Tipo	Und	Quant.	Valor Unit	Total	
	93286 SINAPI	GUINDASTE HIDRAULICO AUTOPROPELIDO, COM LANÇA TELESCÓPICA 40 M, CAPACIDADE MÁXIMA 60 T, POTENCIA 280 KW - MATERIAIS NA OPERAÇÃO AF 03/2016	CHOR - CUSTOS HORÁRIOS DE MÁQUINAS E EQUIPAMENTOS	H	1,0000000	10,01	10,01	
Item	00002705 SINAPI	ENERGIA ELÉTRICA ATÉ 2000 KWH INDUSTRIAL, SEM DEMANDA	Material	KWH	13,0000000	0,77	10,01	
			MO sem LS =>	0,00	LS =>	0,00	MO com LS =>	0,00
			Valor do BDI =>	2,88			Valor com BDI =>	12,89

Composição	Código Banco	Descrição	Tipo	Und	Quant.	Valor Unit	Total	
	92252 SINAPI	INSTALAÇÃO DE TESOURA (INTEIRA OU MEIA), BIAPOIADA, EM MADEIRA NÃO APARELHADA PARA VÃOS MAIORES OU IGUAIS A 10,0 M E MENORES QUE 12,0 M, INCLUSIVE IÇAMENTO AF 07/2019	COBE - COBERTURA	UN	1,0000000	659,81	659,81	
Composição Auxiliar	88239 SINAPI	AJUDANTE DE CARPINTERO COM ENCARGOS COMPLEMENTARES	SEDI - SERVIÇOS DIVERSOS	H	3,2110000	17,09	54,87	
Composição Auxiliar	88262 SINAPI	CARPINTERO DE FORMAS COM ENCARGOS COMPLEMENTARES	SEDI - SERVIÇOS DIVERSOS	H	10,4010000	21,05	218,94	
Composição Auxiliar	93287 SINAPI	GUINDASTE HIDRAULICO AUTOPROPELIDO, COM LANÇA TELESCÓPICA 40 M, CAPACIDADE MÁXIMA 60 T, POTENCIA 280 KW - CHP DIURNO AF 03/2016	CHOR - CUSTOS HORÁRIOS DE MÁQUINAS E EQUIPAMENTOS	CHP	0,1133000	323,00	36,59	
Composição Auxiliar	93288 SINAPI	GUINDASTE HIDRAULICO AUTOPROPELIDO, COM LANÇA TELESCÓPICA 40 M, CAPACIDADE MÁXIMA 60 T, POTENCIA 280 KW - CHP DIURNO AF 03/2016	CHOR - CUSTOS HORÁRIOS DE MÁQUINAS E EQUIPAMENTOS	CHP	0,4570000	157,42	24,71	
Item	00004425 SINAPI	VIGA NAO APARELHADA 16 X 12" CM, EM MACARANDUBA, ANGELIM OU EQUIVALENTE DA REGIAO - BRUTA	Material	M	9,0000000	32,99	296,91	
Item	00005075 SINAPI	PREGO DE AÇO POLIDO COM CABECA 18 X 30 (2 3/4 X 10)	Material	KG	1,1250000	22,94	25,80	
Item	00040552 SINAPI	PARAFUSO, AUTO ATARRACHANTE, CABECA CHATA, FENDA SIMPLES, 1/4" (6,35 MM) X 25 MM	Material	CENTO	0,0400000	49,78	1,99	
			MO sem LS =>	118,44	LS =>	88,34	MO com LS =>	206,78
			Valor do BDI =>	190,15			Valor com BDI =>	849,96

Código Banco	Descrição	Tipo	Und	Quant.	Valor Unit	Total
--------------	-----------	------	-----	--------	------------	-------

MB CAVALCANTE CONSTRUÇÕES LTDA

CNPJ Nº 22.299.055/0001-87

END: AV. JOSÉ SARNEY, Nº 007 - CENTRO - AXIXÁ - MA



RDC ELETRÔNICO N º 021/2023

VALIDADE: 60 Dias

COMPOSIÇÃO DE CUSTO

PROponente: PREFEITURA MUNICIPAL DE CHAPADINHA - MA

Objeto: CONSTRUÇÃO DE UMA UNIDADE ESCOLAR DE 01 SALA E DEMAIS DEPENDENCIA NO POVOADO MORROS - CHAPADINHA - MA

LOCAL: CHAPADINHA - MA

REF. SINAPI - ORSE - SBC - SEINFRA - CAEMA

ENCARGOS SOCIAIS SOBRE PREÇO DE MÃO-DE-OBRA: 74,59% (HORA) 39,66% (MÊS) COM DESONERADO

FR 000450  
Proc. Nº 21/23  
Ass. *[Signature]*

Composição	Código Banco	Descrição	Tipo	Und	Quant.	Valor Unit	Total	
	92032 SINAPI	INTERRUPTOR PARALELO (2 MÓDULOS) COM 1 TOMADA DE EMBUTIR 2P+T 10 A. SEM SUPORTE E SEM PLACA - FORNECIMENTO E INSTALAÇÃO. AF_12/2015	INEL - INSTALAÇÃO ELÉTRICA/ELETRIFICAÇÃO E ILUMINAÇÃO EXTERNA	UN	1,0000000	61,21	61,21	
Composição Auxiliar	88247 SINAPI	AUXILIAR DE ELETRICISTA COM ENCARGOS COMPLEMENTARES	SEDI - SERVIÇOS DIVERSOS	H	0,8020000	17,54	14,06	
Composição Auxiliar	88264 SINAPI	ELETRICISTA COM ENCARGOS COMPLEMENTARES	SEDI - SERVIÇOS DIVERSOS	H	0,8020000	21,64	17,35	
Insumo	00038101 SINAPI	TOMADA 2P+T 10A, 250V (APENAS MÓDULO)	Materia	UN	1,0000000	9,06	9,06	
Insumo	00038113 SINAPI	INTERRUPTOR PARALELO 10A, 250V (APENAS MÓDULO)	Materia	UN	2,0000000	10,37	20,74	
		MO sem LS =>		12,85	LS =>	9,59	MO com LS =>	22,45
		Valor do BDI =>		17,64			Valor com BDI =>	78,65

Composição	Código Banco	Descrição	Tipo	Und	Quant.	Valor Unit	Total	
	92022 SINAPI	INTERRUPTOR SIMPLES (1 MÓDULO) COM 1 TOMADA DE EMBUTIR 2P+T 10 A. SEM SUPORTE E SEM PLACA - FORNECIMENTO E INSTALAÇÃO. AF_12/2015	INEL - INSTALAÇÃO ELÉTRICA/ELETRIFICAÇÃO E ILUMINAÇÃO EXTERNA	UN	1,0000000	35,50	35,50	
Composição Auxiliar	88247 SINAPI	AUXILIAR DE ELETRICISTA COM ENCARGOS COMPLEMENTARES	SEDI - SERVIÇOS DIVERSOS	H	0,4720000	17,54	8,27	
Composição Auxiliar	88264 SINAPI	ELETRICISTA COM ENCARGOS COMPLEMENTARES	SEDI - SERVIÇOS DIVERSOS	H	0,4720000	21,64	10,21	
Insumo	00038101 SINAPI	TOMADA 2P+T 10A, 250V (APENAS MÓDULO)	Materia	UN	1,0000000	9,06	9,06	
Insumo	00038112 SINAPI	INTERRUPTOR SIMPLES 10A, 250V (APENAS MÓDULO)	Materia	UN	1,0000000	7,96	7,96	
		MO sem LS =>		7,57	LS =>	5,64	MO com LS =>	13,21
		Valor do BDI =>		10,23			Valor com BDI =>	45,73

Composição	Código Banco	Descrição	Tipo	Und	Quant.	Valor Unit	Total	
	94559 SINAPI	JANELA DE AÇO TIPO BASCULANTE PARA VIDROS, COM BATENTE, FERRAGENS E PINTURA ANTICORROSIVA. EXCLUSIVE VIDROS, ACABAMENTO ALZAR E CONTRAMARCO. FORNECIMENTO E INSTALAÇÃO. AF_12/2010	ESQV - ESQUADRIAS/FERRAGE NS/VIDROS	m²	1,0000000	785,96	785,96	
Composição Auxiliar	88309 SINAPI	PEDREIRO COM ENCARGOS COMPLEMENTARES	SEDI - SERVIÇOS DIVERSOS	H	4,5610000	21,39	97,98	
Composição Auxiliar	88316 SINAPI	SERVEANTE COM ENCARGOS COMPLEMENTARES	SEDI - SERVIÇOS DIVERSOS	H	2,2810000	16,89	38,69	
Composição Auxiliar	88629 SINAPI	ARGAMASSA TRAÇO 1:3 (EM VOLUME DE CIMENTO E AREIA MÉDIA ÚMIDA). PREPARO MANUAL. AF_08/2019	SEDI - SERVIÇOS DIVERSOS	m³	0,0210000	623,32	13,13	
Insumo	00011190 SINAPI	JANELA BASCULANTE, AÇO, COM BATENTE/REQUADRO. 60 X 60 CM (SEM VIDROS)	Materia	UN	2,7780000	229,00	636,16	
		MO sem LS =>		57,64	LS =>	43,00	MO com LS =>	100,64
		Valor do BDI =>		226,51			Valor com BDI =>	1.012,47

Composição	Código Banco	Descrição	Tipo	Und	Quant.	Valor Unit	Total
	89726 SINAPI	JOELHO 45 GRAUS, PVC, SERIE NORMAL, ESGOTO PREDIAL, DN 40 MM, JUNTA SOLDÁVEL, FORNECIDO E INSTALADO EM RAMAL DE DESCARGA OU RAMAL DE ESGOTO SANITÁRIO. AF_08/2022	INH1 - INSTALAÇÕES HIDROS SANITÁRIAS	UN	1,0000000	8,51	8,51
Composição Auxiliar	88248 SINAPI	AUXILIAR DE ENCANADOR OU BOMBEIRO HIDRÁULICO COM ENCARGOS COMPLEMENTARES	SEDI - SERVIÇOS DIVERSOS	H	0,1270000	16,63	2,11

*[Signature]*

MB CAVALCANTE CONSTRUÇÕES LTDA

CNPJ Nº 22.299.055/0001-87

END: AV. JOSÉ SARNEY, Nº 007 - CENTRO - AXIÁ - MA



RDC ELETRÔNICO Nº 021/2023

VALIDADE: 60 Dias

COMPOSIÇÃO DE CUSTO

PROPOSTANTE: PREFEITURA MUNICIPAL DE CHAPADINHA - MA

Objeto: CONSTRUÇÃO DE UMA UNIDADE ESCOLAR DE 01 SALA E DEMAIS DEPENDENCIA NO POVOADO MORROS - CHAPADINHA - MA

LOCAL: CHAPADINHA - MA

REF. SINAPI - ORSE - SRC - SEINFRA - CAEMA

ENCARGOS SOCIAIS SOBRE PREÇO DE MÃO-DE-OBRA: 74,59% (HOXA) 39,66% (MÊS) COM DESONERADO

000451  
Fls \_\_\_\_\_  
Proc. Nº 21/23  
Ass.

Composição	Código Banco	Descrição	Tipo	Und	Quant.	Valor Unit	Total	
Auxiliar	88267 SINAPI	ENCANADOR OU BOMBEIRO HIDRÁULICO COM ENCARGOS COMPLEMENTARES	SEDI - SERVIÇOS DIVERSOS	H	0,1270000	20,66	2,62	
Insumo	00000122 SINAPI	ADESIVO PLASTICO PARA PVC, FRASCO COM "850" GR	Material	UN	0,0099000	54,86	0,54	
Insumo	00003516 SINAPI	JOELHO PVC, SOLDÁVEL, 45 GRAUS, DN 40 MM, PARA ESGOTO PREDIAL	Material	UN	1,0000000	2,30	2,30	
Insumo	00020083 SINAPI	SOLUCAO PREPARADORA / LIMPADORA PARA PVC, FRASCO COM 1000 CM3	Material	UN	0,0150000	62,15	0,93	
Insumo	00038383 SINAPI	LIXA D'AGUA EM FOLHA, GRAO 100	Material	UN	0,0071000	1,79	0,01	
			MO sem LS =>	1,99	LS =>	1,48	MO com LS =>	3,47
			Valor do BDI =>	2,45			Valor com BDI =>	10,96

Composição	Código Banco	Descrição	Tipo	Und	Quant.	Valor Unit	Total	
Composição	89414 SINAPI	JOELHO 45 GRAUS, PVC, SOLDÁVEL, DN 50MM, INSTALADO EM RAMAL DE DISTRIBUIÇÃO DE ÁGUA - FORNECIMENTO E INSTALAÇÃO. AF_06/2022	INH - INSTALAÇÕES HIDROS SANITÁRIAS	UN	1,0000000	11,69	11,69	
Auxiliar	88248 SINAPI	AUXILIAR DE ENCANADOR OU BOMBEIRO HIDRÁULICO COM ENCARGOS COMPLEMENTARES	SEDI - SERVIÇOS DIVERSOS	H	0,1621000	16,63	2,69	
Auxiliar	88267 SINAPI	ENCANADOR OU BOMBEIRO HIDRÁULICO COM ENCARGOS COMPLEMENTARES	SEDI - SERVIÇOS DIVERSOS	H	0,1621000	20,66	3,34	
Insumo	00000122 SINAPI	ADESIVO PLASTICO PARA PVC, FRASCO COM "850" GR	Material	UN	0,0094000	54,86	0,51	
Insumo	00003501 SINAPI	JOELHO, PVC SOLDÁVEL, 45 GRAUS, 32 MM, COR MARROM, PARA AGUA FRIA PREDIAL	Material	UN	1,0000000	4,41	4,41	
Insumo	00020083 SINAPI	SOLUCAO PREPARADORA / LIMPADORA PARA PVC, FRASCO COM 1000 CM3	Material	UN	0,0110000	62,15	0,68	
Insumo	00038383 SINAPI	LIXA D'AGUA EM FOLHA, GRAO 100	Material	UN	0,0360000	1,79	0,06	
			MO sem LS =>	2,54	LS =>	1,90	MO com LS =>	4,44
			Valor do BDI =>	3,36			Valor com BDI =>	15,05

Composição	Código Banco	Descrição	Tipo	Und	Quant.	Valor Unit	Total	
Composição	89502 SINAPI	JOELHO 45 GRAUS, PVC, SOLDÁVEL, DN 50MM, INSTALADO EM PRUMADA DE ÁGUA - FORNECIMENTO E INSTALAÇÃO. AF_06/2022	INH - INSTALAÇÕES HIDROS SANITÁRIAS	UN	1,0000000	14,99	14,99	
Auxiliar	88248 SINAPI	AUXILIAR DE ENCANADOR OU BOMBEIRO HIDRÁULICO COM ENCARGOS COMPLEMENTARES	SEDI - SERVIÇOS DIVERSOS	H	0,1271000	16,63	2,11	
Auxiliar	88267 SINAPI	ENCANADOR OU BOMBEIRO HIDRÁULICO COM ENCARGOS COMPLEMENTARES	SEDI - SERVIÇOS DIVERSOS	H	0,1271000	20,66	2,62	
Insumo	00000122 SINAPI	ADESIVO PLASTICO PARA PVC, FRASCO COM "850" GR	Material	UN	0,0185000	54,86	0,90	
Insumo	00003503 SINAPI	JOELHO, PVC SOLDÁVEL, 45 GRAUS, 50 MM, COR MARROM, PARA AGUA FRIA PREDIAL	Material	UN	1,0000000	7,97	7,97	
Insumo	00020083 SINAPI	SOLUCAO PREPARADORA / LIMPADORA PARA PVC, FRASCO COM 1000 CM3	Material	UN	0,0220000	62,15	1,36	
Insumo	00038383 SINAPI	LIXA D'AGUA EM FOLHA, GRAO 100	Material	UN	0,0190000	1,79	0,03	
			MO sem LS =>	1,99	LS =>	1,49	MO com LS =>	3,48
			Valor do BDI =>	4,32			Valor com BDI =>	19,31

Composição	Código Banco	Descrição	Tipo	Und	Quant.	Valor Unit	Total
Composição	89366 SINAPI	JOELHO 90 GRAUS COM BUCHA DE LATÃO, PVC, SOLDÁVEL, DN 25MM, X 3/4 INSTALADO EM RAMAL OU SUB-RAMAL DE ÁGUA - FORNECIMENTO E INSTALAÇÃO. AF_06/2022	INH - INSTALAÇÕES HIDROS SANITÁRIAS	UN	1,0000000	14,66	14,66

MB CAVALCANTE CONSTRUÇÕES LTDA

CNPJ Nº 22.299.055/0001-87

END: AV. JOSÉ SARNEY, Nº 007 - CENTRO - AXIXÁ - MA



RDC ELETRÔNICO N º 021/2023

VALIDADE: 60 Dias

COMPOSIÇÃO DE CUSTO

PROponente: PREFEITURA MUNICIPAL DE CHAPADINHA - MA

Objeto: CONSTRUÇÃO DE UMA UNIDADE ESCOLAR DE 01 SALA E DEMAIS DEPENDENCIA NO POVOADO MORROS - CHAPADINHA - MA

LOCAL: CHAPADINHA - MA

REF. SINAPI - ORSE - SBC - SEINFRA - CAEMA

ENCARGOS SOCIAIS SOBRE PREÇO DE MÃO-DE-OBRA: 74,59% (HORA) 39,66% (MÊS) COM DESONERADO

000452  
FIS  
Proc. Nº 21/23  
Ass. *[Signature]*

Composição	Código Banco	Descrição	Tipo	Und	Quant.	Valor Unit	Total
Composição Auxiliar	88248 SINAPI	AUXILIAR DE ENCANADOR OU BOMBEIRO HIDRÁULICO COM ENCARGOS COMPLEMENTARES	SEDI - SERVIÇOS DIVERSOS	H	0,1418000	16,63	2,35
Composição Auxiliar	88267 SINAPI	ENCANADOR OU BOMBEIRO HIDRÁULICO COM ENCARGOS COMPLEMENTARES	SEDI - SERVIÇOS DIVERSOS	H	0,1418000	20,66	2,92
Insumo	00000122 SINAPI	ADESIVO PLASTICO PARA PVC, FRASCO COM "850" GR	Materiais	UN	0,0059000	54,86	0,32
Insumo	00003524 SINAPI	JOELHO PVC, SOLDAVEL, COM BUCHA DE LATAO, 90 GRAUS, 25 MM X 3/4", PARA AGUA FRIA PREDIAL	Materiais	UN	1,0000000	8,58	8,58
Insumo	00020083 SINAPI	SOLUCAO PREPARADORA / LIMPADORA PARA PVC, FRASCO COM 1000 CM3	Materiais	UN	0,0070000	62,15	0,43
Insumo	00038383 SINAPI	LIXA D'AGUA EM FOLHA, GRAO 100	Materiais	UN	0,0338000	1,79	0,06
		MO sem LS =>	2,22	LS =>	1,65	MO com LS =>	3,87
		Valor do BDI =>	4,22			Valor com BDI =>	18,88

Composição	Código Banco	Descrição	Tipo	Und	Quant.	Valor Unit	Total
Composição	89724 SINAPI	JOELHO 90 GRAUS, PVC, SERIE NORMAL, ESGOTO PREDIAL DN 40 MM, JUNTA SOLDÁVEL, FORNECIDO E INSTALADO EM RAMAL DE DESCARGA OU RAMAL DE ESGOTO SANITÁRIO. AF_09/2022	INHI - INSTALAÇÕES HIDROSANITÁRIAS	UN	1,0000000	8,29	8,29
Composição Auxiliar	88248 SINAPI	AUXILIAR DE ENCANADOR OU BOMBEIRO HIDRÁULICO COM ENCARGOS COMPLEMENTARES	SEDI - SERVIÇOS DIVERSOS	H	0,1270000	16,63	2,11
Composição Auxiliar	88267 SINAPI	ENCANADOR OU BOMBEIRO HIDRÁULICO COM ENCARGOS COMPLEMENTARES	SEDI - SERVIÇOS DIVERSOS	H	0,1270000	20,66	2,62
Insumo	00000122 SINAPI	ADESIVO PLASTICO PARA PVC, FRASCO COM "850" GR	Materiais	UN	0,0099000	54,86	0,54
Insumo	00003517 SINAPI	JOELHO PVC, SOLDAVEL, 88, 90 GRAUS, SEM ANEL, DN 40 MM, PARA ESGOTO PREDIAL SECUNDARIO	Materiais	UN	1,0000000	2,08	2,08
Insumo	00020083 SINAPI	SOLUCAO PREPARADORA / LIMPADORA PARA PVC, FRASCO COM 1000 CM3	Materiais	UN	0,0150000	62,15	0,93
Insumo	00038383 SINAPI	LIXA D'AGUA EM FOLHA, GRAO 100	Materiais	UN	0,0071000	1,79	0,01
		MO sem LS =>	1,99	LS =>	1,48	MO com LS =>	3,47
		Valor do BDI =>	2,38			Valor com BDI =>	10,67

Composição	Código Banco	Descrição	Tipo	Und	Quant.	Valor Unit	Total
Composição	89481 SINAPI	JOELHO 90 GRAUS, PVC, SOLDAVEL, DN 25MM, INSTALADO EM PRUMADA DE ÁGUA - FORNECIMENTO E INSTALAÇÃO. AF_09/2022	INHI - INSTALAÇÕES HIDROSANITÁRIAS	UN	1,0000000	4,27	4,27
Composição Auxiliar	88248 SINAPI	AUXILIAR DE ENCANADOR OU BOMBEIRO HIDRÁULICO COM ENCARGOS COMPLEMENTARES	SEDI - SERVIÇOS DIVERSOS	H	0,0706000	16,63	1,17
Composição Auxiliar	88267 SINAPI	ENCANADOR OU BOMBEIRO HIDRÁULICO COM ENCARGOS COMPLEMENTARES	SEDI - SERVIÇOS DIVERSOS	H	0,0706000	20,66	1,45
Insumo	00000122 SINAPI	ADESIVO PLASTICO PARA PVC, FRASCO COM "850" GR	Materiais	UN	0,0071000	54,86	0,38
Insumo	00003529 SINAPI	JOELHO PVC, SOLDAVEL, 90 GRAUS, 25 MM, COR MARROM, PARA AGUA FRIA PREDIAL	Materiais	UN	1,0000000	0,77	0,77
Insumo	00020083 SINAPI	SOLUCAO PREPARADORA / LIMPADORA PARA PVC, FRASCO COM 1000 CM3	Materiais	UN	0,0080000	62,15	0,49
Insumo	00038383 SINAPI	LIXA D'AGUA EM FOLHA, GRAO 100	Materiais	UN	0,0108000	1,79	0,01
		MO sem LS =>	1,11	LS =>	0,82	MO com LS =>	1,93
		Valor do BDI =>	1,23			Valor com BDI =>	5,50

Código Banco	Descrição	Tipo	Und	Quant.	Valor Unit	Total
--------------	-----------	------	-----	--------	------------	-------

*[Handwritten signature]*

MB CAVALCANTE CONSTRUÇÕES LTDA

CNPJ Nº 22.299.055/0001-87

END: AV. JOSÉ SARNEY, Nº 007 - CENTRO - AXIXÁ - MA



RDC ELETRÔNICO N º 021/2023

VALIDADE: 60 Dias

COMPOSIÇÃO DE CUSTO

PROPONENTE: PREFEITURA MUNICIPAL DE CHAPADINHA - MA

Objeto: CONSTRUÇÃO DE UMA UNIDADE ESCOLAR DE 01 SALA E DEMAIS DEPENDENCIA NO POVOADO MORROS - CHAPADINHA - MA

LOCAL: CHAPADINHA - MA

REF. SINAPI - ORSE - SBC - SEINFRA - CAEMA

ENCARGOS SOCIAIS SOBRE PREÇO DE MÃO-DE-OBRA: 74,59% (HORA) 39,66% (MÊS) COM DESONERADO

Fls 000453  
PROC. Nº 21/23  
Ass. *[assinatura]*

Composição	Código Banco	Descrição	Tipo	Und	Quant	Valor Unit	Total
	89408 SINAPI	JOELHO 90 GRAUS, PVC, SOLDÁVEL, DN 25MM, INSTALADO EM RAMAL DE DISTRIBUIÇÃO DE ÁGUA - FORNECIMENTO E INSTALAÇÃO. AF_08/2022	INHÍ - INSTALAÇÕES HIDROS SANITÁRIAS	UN	1,0000000	6,75	6,75
Composição Auxiliar	88248 SINAPI	AUXILIAR DE ENCANADOR OU BOMBEIRO HIDRÁULICO COM ENCARGOS COMPLEMENTARES	SEDI - SERVIÇOS DIVERSOS	H	0,1359000	16,63	2,26
Composição Auxiliar	88267 SINAPI	ENCANADOR OU BOMBEIRO HIDRÁULICO COM ENCARGOS COMPLEMENTARES	SEDI - SERVIÇOS DIVERSOS	H	0,1359000	20,66	2,80
Insumo	00000122 SINAPI	ADESIVO PLASTICO PARA PVC, FRASCO COM *850* GR	Material	UN	0,0071000	54,86	0,38
Insumo	00003529 SINAPI	JOELHO PVC, SOLDÁVEL, 90 GRAUS, 25 MM, COR MARROM, PARA AGUA FRIA PREDIAL	Material	UN	1,0000000	0,77	0,77
Insumo	00020083 SINAPI	SOLUCAO PREPARADORA / LIMPADORA PARA PVC, FRASCO COM 1000 CM3	Material	UN	0,0080000	62,15	0,49
Insumo	00038383 SINAPI	LIXA D'AGUA EM FOLHA, GRAO 100	Material	UN	0,0302000	1,79	0,05
		MO sem LS =>	2,13	LS =>	1,59	MO com LS =>	3,72
		Valor do BDI =>	1,94			Valor com BDI =>	8,69

Composição	Código Banco	Descrição	Tipo	Und	Quant	Valor Unit	Total
	89362 SINAPI	JOELHO 90 GRAUS, PVC, SOLDÁVEL, DN 25MM, INSTALADO EM RAMAL OU SUB-RAMAL DE ÁGUA - FORNECIMENTO E INSTALAÇÃO. AF_06/2022	INHÍ - INSTALAÇÕES HIDROS SANITÁRIAS	UN	1,0000000	7,36	7,36
Composição Auxiliar	88248 SINAPI	AUXILIAR DE ENCANADOR OU BOMBEIRO HIDRÁULICO COM ENCARGOS COMPLEMENTARES	SEDI - SERVIÇOS DIVERSOS	H	0,1520000	16,63	2,52
Composição Auxiliar	88267 SINAPI	ENCANADOR OU BOMBEIRO HIDRÁULICO COM ENCARGOS COMPLEMENTARES	SEDI - SERVIÇOS DIVERSOS	H	0,1520000	20,66	3,14
Insumo	00000122 SINAPI	ADESIVO PLASTICO PARA PVC, FRASCO COM *850* GR	Material	UN	0,0071000	54,86	0,38
Insumo	00003529 SINAPI	JOELHO PVC, SOLDÁVEL, 90 GRAUS, 25 MM, COR MARROM, PARA AGUA FRIA PREDIAL	Material	UN	1,0000000	0,77	0,77
Insumo	00020083 SINAPI	SOLUCAO PREPARADORA / LIMPADORA PARA PVC, FRASCO COM 1000 CM3	Material	UN	0,0080000	62,15	0,49
Insumo	00038383 SINAPI	LIXA D'AGUA EM FOLHA, GRAO 100	Material	UN	0,0338000	1,79	0,06
		MO sem LS =>	2,38	LS =>	1,78	MO com LS =>	4,16
		Valor do BDI =>	2,12			Valor com BDI =>	9,48

Composição	Código Banco	Descrição	Tipo	Und	Quant	Valor Unit	Total
	89492 SINAPI	JOELHO 90 GRAUS, PVC, SOLDÁVEL, DN 32MM, INSTALADO EM PRUMADA DE ÁGUA - FORNECIMENTO E INSTALAÇÃO. AF_08/2022	INHÍ - INSTALAÇÕES HIDROS SANITÁRIAS	UN	1,0000000	6,98	6,98
Composição Auxiliar	88248 SINAPI	AUXILIAR DE ENCANADOR OU BOMBEIRO HIDRÁULICO COM ENCARGOS COMPLEMENTARES	SEDI - SERVIÇOS DIVERSOS	H	0,0859000	16,63	1,42
Composição Auxiliar	88267 SINAPI	ENCANADOR OU BOMBEIRO HIDRÁULICO COM ENCARGOS COMPLEMENTARES	SEDI - SERVIÇOS DIVERSOS	H	0,0859000	20,66	1,77
Insumo	00000122 SINAPI	ADESIVO PLASTICO PARA PVC, FRASCO COM *850* GR	Material	UN	0,0094000	54,86	0,51
Insumo	00003536 SINAPI	JOELHO PVC, SOLDÁVEL, 90 GRAUS, 32 MM, COR MARROM, PARA AGUA FRIA PREDIAL	Material	UN	1,0000000	2,58	2,58
Insumo	00020083 SINAPI	SOLUCAO PREPARADORA / LIMPADORA PARA PVC, FRASCO COM 1000 CM3	Material	UN	0,0110000	62,15	0,68
Insumo	00038383 SINAPI	LIXA D'AGUA EM FOLHA, GRAO 100	Material	UN	0,0131000	1,79	0,02
		MO sem LS =>	1,95	LS =>	1,00	MO com LS =>	2,35
		Valor do BDI =>	2,01			Valor com BDI =>	8,99

Código Banco	Descrição	Tipo	Und	Quant	Valor Unit	Total
--------------	-----------	------	-----	-------	------------	-------

*[assinatura]*

MB CAVALCANTE CONSTRUÇÕES LTDA

CNPJ Nº 22.299.055/0001-87

END: AV. JOSÉ SARNEY, Nº 007 - CENTRO - AXIXÁ - MA



RDC ELETRÔNICO N º 021/2023

VALIDADE: 60 Dias

COMPOSIÇÃO DE CUSTO

PROPONENTE: PREFEITURA MUNICIPAL DE CHAPADINHA - MA

Objeto: CONSTRUÇÃO DE UMA UNIDADE ESCOLAR DE 01 SALA E DEMAIS DEPENDENCIA NO POVOADO MORROS - CHAPADINHA - MA

LOCAL: CHAPADINHA - MA

REF. SINAPI - ORSE - SBC - SEINFRA - CAEMA

ENCARGOS SOCIAIS SOBRE PREÇO DE MÃO-DE-OBRA: 74,59% (HORA) 39,66% (MÊS) COM DESONERADO

Fls 000454  
Proc. Nº 21/23  
Ass. [Signature]

Composição	Código Banco	Descrição	Tipo	Und	Quant.	Valor Unit	Total
	89413 SINAPI	JOELHO 90 GRAUS, PVC, SOLDÁVEL, DN 32MM, INSTALADO EM RAMAL DE DISTRIBUIÇÃO DE ÁGUA - FORNECIMENTO E INSTALAÇÃO. AF. 09/2022	INHI - INSTALAÇÕES HIDROS SANITÁRIAS	UN	1,0000000	9,88	9,88
Composição Auxiliar	88248 SINAPI	AUXILIAR DE ENCANADOR OU BOMBEIRO HIDRÁULICO COM ENCARGOS COMPLEMENTARES	SEDI - SERVIÇOS DIVERSOS	H	0,1521000	16,63	2,69
Composição Auxiliar	88267 SINAPI	ENCANADOR OU BOMBEIRO HIDRÁULICO COM ENCARGOS COMPLEMENTARES	SEDI - SERVIÇOS DIVERSOS	H	0,1521000	20,66	3,34
Insumo	00000122 SINAPI	ADESIVO PLÁSTICO PARA PVC, FRASCO COM "850" GR	Material	UN	0,0094000	54,86	0,51
Insumo	00003536 SINAPI	JOELHO PVC, SOLDÁVEL, 90 GRAUS, 32 MM, COR MARROM, PARA ÁGUA FRIA PREDIAL	Material	UN	1,0000000	2,58	2,58
Insumo	00020083 SINAPI	SOLUÇÃO PREPARADORA / LIMPADORA PARA PVC, FRASCO COM 1000 CM3	Material	UN	0,0110000	62,15	0,68
Insumo	00038383 SINAPI	LIXA D'ÁGUA EM FOLHA, GRAO 100	Material	UN	0,0380000	1,79	0,06
		MO sem LS =>	2,54	LS =>	1,90	MO com LS =>	4,44
		Valor do BDI =>	2,54			Valor com BDI =>	12,70

Composição	Código Banco	Descrição	Tipo	Und	Quant.	Valor Unit	Total
	89501 SINAPI	JOELHO 90 GRAUS, PVC, SOLDÁVEL, DN 50MM, INSTALADO EM PRUMADA DE ÁGUA - FORNECIMENTO E INSTALAÇÃO. AF. 09/2022	INHI - INSTALAÇÕES HIDROS SANITÁRIAS	UN	1,0000000	12,33	12,33
Composição Auxiliar	88248 SINAPI	AUXILIAR DE ENCANADOR OU BOMBEIRO HIDRÁULICO COM ENCARGOS COMPLEMENTARES	SEDI - SERVIÇOS DIVERSOS	H	0,1271000	16,63	2,11
Composição Auxiliar	88267 SINAPI	ENCANADOR OU BOMBEIRO HIDRÁULICO COM ENCARGOS COMPLEMENTARES	SEDI - SERVIÇOS DIVERSOS	H	0,1271000	20,66	2,62
Insumo	00000122 SINAPI	ADESIVO PLÁSTICO PARA PVC, FRASCO COM "850" GR	Material	UN	0,0165000	54,86	0,90
Insumo	00003540 SINAPI	JOELHO PVC, SOLDÁVEL, 90 GRAUS, 50 MM, COR MARROM, PARA ÁGUA FRIA PREDIAL	Material	UN	1,0000000	5,31	5,31
Insumo	00020083 SINAPI	SOLUÇÃO PREPARADORA / LIMPADORA PARA PVC, FRASCO COM 1000 CM3	Material	UN	0,0220000	62,15	1,36
Insumo	00038383 SINAPI	LIXA D'ÁGUA EM FOLHA, GRAO 100	Material	UN	0,0190000	1,79	0,03
		MO sem LS =>	1,99	LS =>	1,49	MO com LS =>	3,48
		Valor do BDI =>	3,55			Valor com BDI =>	15,88

Composição	Código Banco	Descrição	Tipo	Und	Quant.	Valor Unit	Total
	89783 SINAPI	JUNÇÃO SIMPLES, PVC, SERIE NORMAL, ESGOTO PREDIAL, DN 40 MM, JUNTA SOLDÁVEL, FORNECIDO E INSTALADO EM RAMAL DE DESCARGA OU RAMAL DE ESGOTO SANITÁRIO. AF. 09/2022	INHI - INSTALAÇÕES HIDROS SANITÁRIAS	UN	1,0000000	12,23	12,23
Composição Auxiliar	88248 SINAPI	AUXILIAR DE ENCANADOR OU BOMBEIRO HIDRÁULICO COM ENCARGOS COMPLEMENTARES	SEDI - SERVIÇOS DIVERSOS	H	0,1033000	16,63	2,81
Composição Auxiliar	88267 SINAPI	ENCANADOR OU BOMBEIRO HIDRÁULICO COM ENCARGOS COMPLEMENTARES	SEDI - SERVIÇOS DIVERSOS	H	0,1033000	20,66	3,49
Insumo	00000122 SINAPI	ADESIVO PLÁSTICO PARA PVC, FRASCO COM "850" GR	Material	UN	0,0148000	54,86	0,81
Insumo	00003666 SINAPI	JUNCAO SIMPLES, PVC, 45 GRAUS, DN 40 X 40 MM, SERIE NORMAL PARA ESGOTO PREDIAL	Material	UN	1,0000000	3,72	3,72
Insumo	00020083 SINAPI	SOLUÇÃO PREPARADORA / LIMPADORA PARA PVC, FRASCO COM 1000 CM3	Material	UN	0,0225000	62,15	1,39
Insumo	00038383 SINAPI	LIXA D'ÁGUA EM FOLHA, GRAO 100	Material	UN	0,0107000	1,79	0,01
		MO sem LS =>	2,86	LS =>	1,98	MO com LS =>	4,64
		Valor do BDI =>	3,52			Valor com BDI =>	15,75

07 [Signature]

MB CAVALCANTE CONSTRUÇÕES LTDA

CNPJ Nº 22.299.055/0001-87

END: AV. JOSÉ SARNEY, Nº 007 - CENTRO - AXIXÁ - MA



RDC ELETRÔNICO Nº 021/2023

VALIDADE: 60 Dias

COMPOSIÇÃO DE CUSTO

PROPONENTE: PREFEITURA MUNICIPAL DE CHAPADINHA - MA

Objeto: CONSTRUÇÃO DE UMA UNIDADE ESCOLAR DE 01 SALA E DEMAIS DEPENDENCIA NO POVOADO MORROS - CHAPADINHA - MA

LOCAL: CHAPADINHA - MA

REF. SINAPI - ORSE - SBC - SEINFRA - CAEMA

ENCARGOS SOCIAIS SOBRE PREÇO DE MÃO-DE-OBRA: 74,59% (HORA) 39,66% (MÊS) COM DESONERADO

Fls 000455  
Proc. Nº 21/23  
Ass. *[Signature]*

Composição	Código Banco	Descrição	Tipo	Und	Quant.	Valor Unit	Total	
	95240 SINAPI	LASTRO DE CONCRETO MAGRO, APLICADO EM PISOS, LAJES SOBRE SOLO OU RADIER, ESPESSURA DE 3 CM. AF_07/2018	FUES - FUNDAÇÕES E ESTRUTURAS	m²	1,0000000	15,91	15,91	
Composição Auxiliar	88309 SINAPI	PEDREIRO COM ENCARGOS COMPLEMENTARES	SEDI - SERVIÇOS DIVERSOS	H	0,1631000	21,39	3,48	
Composição Auxiliar	88316 SINAPI	SERVEANTE COM ENCARGOS COMPLEMENTARES	SEDI - SERVIÇOS DIVERSOS	H	0,0444000	16,89	0,74	
Composição Auxiliar	94968 SINAPI	CONCRETO MAGRO PARA LASTRO, TRAÇO 1:4,5:4,5 (EM MASSA SECA DE CIMENTO/AREIA MÉDIA/BRITA 1) - PREPARO MECÂNICO COM BETONEIRA 600 L. AF_05/2021	FUES - FUNDAÇÕES E ESTRUTURAS	m³	0,0339000	345,08	11,69	
			MO sem LS =>	2,57	LS =>	1,91	MO com LS =>	4,48
			Valor do BDI =>	4,58			Valor com BDI =>	20,49

Composição	Código Banco	Descrição	Tipo	Und	Quant.	Valor Unit	Total	
	95241 SINAPI	LASTRO DE CONCRETO MAGRO, APLICADO EM PISOS, LAJES SOBRE SOLO OU RADIER, ESPESSURA DE 5 CM. AF_07/2018	FUES - FUNDAÇÕES E ESTRUTURAS	m²	1,0000000	28,55	28,55	
Composição Auxiliar	88309 SINAPI	PEDREIRO COM ENCARGOS COMPLEMENTARES	SEDI - SERVIÇOS DIVERSOS	H	0,2118000	21,39	5,81	
Composição Auxiliar	88316 SINAPI	SERVEANTE COM ENCARGOS COMPLEMENTARES	SEDI - SERVIÇOS DIVERSOS	H	0,0741000	16,89	1,25	
Composição Auxiliar	94968 SINAPI	CONCRETO MAGRO PARA LASTRO, TRAÇO 1:4,5:4,5 (EM MASSA SECA DE CIMENTO/AREIA MÉDIA/BRITA 1) - PREPARO MECÂNICO COM BETONEIRA 600 L. AF_05/2021	FUES - FUNDAÇÕES E ESTRUTURAS	m³	0,0568000	345,08	19,49	
			MO sem LS =>	4,28	LS =>	3,20	MO com LS =>	7,48
			Valor do BDI =>	7,85			Valor com BDI =>	34,20

Composição	Código Banco	Descrição	Tipo	Und	Quant.	Valor Unit	Total	
	97586 SINAPI	LUMINARIA TIPO CALHA, DE SOBREPOR, COM 2 LÂMPADAS TUBULARES FLUORESCENTES DE 36 W, COM REATOR DE PARTIDA RÁPIDA - FORNECIMENTO E INSTALAÇÃO. AF_02/2020	INEL - INSTALAÇÃO ELÉTRICA, ELETROFICAÇÃO E ILUMINAÇÃO EXTERNA	UN	1,0000000	154,78	154,78	
Composição Auxiliar	88247 SINAPI	AUXILIAR DE ELETRICISTA COM ENCARGOS COMPLEMENTARES	SEDI - SERVIÇOS DIVERSOS	H	0,1727000	17,54	3,02	
Composição Auxiliar	88264 SINAPI	ELETRICISTA COM ENCARGOS COMPLEMENTARES	SEDI - SERVIÇOS DIVERSOS	H	0,4144000	21,04	8,06	
Insumo	00003799 SINAPI	LUMINARIA DE SOBREPOR EM CHAPA DE AÇO PARA 2 LÂMPADAS FLUORESCENTES DE 36 W, ALIADA, COMPLETA (LÂMPADAS E REATOR INCLUIDOS)	Material	UN	1,0000000	142,80	142,80	
			MO sem LS =>	4,90	LS =>	3,72	MO com LS =>	8,71
			Valor do BDI =>	44,00			Valor com BDI =>	199,36

Composição	Código Banco	Descrição	Tipo	Und	Quant.	Valor Unit	Total
	89532 SINAPI	LUVA DE REDUÇÃO, PVC, SOLDÁVEL, DN 32MM X 25MM, INSTALADO EM PRUMADA DE ÁGUA - FORNECIMENTO E INSTALAÇÃO. AF_06/2022	INH1 - INSTALAÇÕES HIDROSANITÁRIAS	UN	1,0000000	8,30	8,30
Composição Auxiliar	88248 SINAPI	AUXILIAR DE ENCANADOR OU BOMBEIRO HIDRÁULICO COM ENCARGOS COMPLEMENTARES	SEDI - SERVIÇOS DIVERSOS	H	0,0294000	16,63	0,87
Composição Auxiliar	88267 SINAPI	ENCANADOR OU BOMBEIRO HIDRÁULICO COM ENCARGOS COMPLEMENTARES	SEDI - SERVIÇOS DIVERSOS	H	0,0524000	20,66	1,08

*[Handwritten signature]*

MB CAVALCANTE CONSTRUÇÕES LTDA

CNPJ Nº 22.299.055/0001-87

END: AV. JOSÉ SARNEY, Nº 007 - CENTRO - AXIXÁ - MA.



RDC ELETRÔNICO N º 021/2023

VALIDADE: 60 Dias

COMPOSIÇÃO DE CUSTO

PROponente: PREFEITURA MUNICIPAL DE CHAPADINHA - MA

Objeto: CONSTRUÇÃO DE UMA UNIDADE ESCOLAR DE 01 SALA E DEMAIS DEPENDENCIA NO POVOADO MORROS - CHAPADINHA - MA

Fis 000456  
Proc. Nº 21/23  
Ass. *[Signature]*

LOCAL: CHAPADINHA - MA

REF. SINAPI - ORSE - SBC - SEINFRA - CAEMA

ENCARGOS SOCIAIS SOBRE PREÇO DE MÃO-DE-OBRA: 74,59% (HORA) 39,66% (MÉS) COM DESONERADO

Insumo	Código	Descrição	Tipo	Und	Quant.	Valor Unit	Total	
0000122	SINAPI	ADESIVO PLASTICO PARA PVC, FRASCO COM 1850 GR	Material	UN	0,0082000	54,86	0,44	
00003869	SINAPI	LUVA DE REDUCAO SOLDÁVEL, PVC, 32 MM X 25 MM, PARA AGUA FRIA PREDIAL	Material	UN	1,0000000	3,30	3,30	
00020083	SINAPI	SOLUCAO PREPARADORA / LIMPADORA PARA PVC, FRASCO COM 1000 CM3	Material	UN	0,0065000	62,15	0,59	
00038383	SINAPI	LIXA D'AGUA EM FOLHA, GRAO 100	Material	UN	0,0120000	1,79	0,02	
			MO sem LS =>	0,82	LS =>	0,61	MO com LS =>	1,43
			Valor do BDI =>	1,81			Valor com BDI =>	8,11

Composição	Código Banco	Descrição	Tipo	Und	Quant.	Valor Unit	Total	
	89562 SINAPI	LUVA DE REDUÇÃO, PVC, SOLDÁVEL, DN 40MM X 32MM, INSTALADO EM PRUMADA DE ÁGUA - FORNECIMENTO E INSTALAÇÃO. AF_09/2022	INH - INSTALAÇÕES HIDROS SANITÁRIAS	UN	1,0000000	9,37	9,37	
Composição Auxiliar	88248 SINAPI	AUXILIAR DE ENCANADOR OU BOMBEIRO HIDRÁULICO COM ENCARGOS COMPLEMENTARES	SEDI - SERVIÇOS DIVERSOS	H	0,0635000	16,63	1,05	
Composição Auxiliar	88267 SINAPI	ENCANADOR OU BOMBEIRO HIDRÁULICO COM ENCARGOS COMPLEMENTARES	SEDI - SERVIÇOS DIVERSOS	H	0,0335000	20,66	1,31	
Insumo	0000122 SINAPI	ADESIVO PLASTICO PARA PVC, FRASCO COM 1850 GR	Material	UN	0,0108000	54,86	0,58	
Insumo	00003872 SINAPI	LUVA DE REDUCAO SOLDÁVEL, PVC, 40 MM X 32 MM, PARA AGUA FRIA PREDIAL	Material	UN	1,0000000	5,64	5,64	
Insumo	00020083 SINAPI	SOLUCAO PREPARADORA / LIMPADORA PARA PVC, FRASCO COM 1000 CM3	Material	UN	0,0125000	62,15	0,77	
Insumo	00038383 SINAPI	LIXA D'AGUA EM FOLHA, GRAO 100	Material	UN	0,0144000	1,79	0,02	
			MO sem LS =>	0,99	LS =>	0,74	MO com LS =>	1,73
			Valor do BDI =>	2,70			Valor com BDI =>	12,07

Composição	Código Banco	Descrição	Tipo	Und	Quant.	Valor Unit	Total	
	89752 SINAPI	LUVA SIMPLES, PVC, SERIE NORMAL, ESGOTO PREDIAL, DN 40 MM, JUNTA SOLDÁVEL, FORNECIDO E INSTALADO EM RAMAL DE DESCARGA OU RAMAL DE ESGOTO SANITÁRIO. AF_08/2022	INH - INSTALAÇÕES HIDROS SANITÁRIAS	UN	1,0000000	6,19	6,19	
Composição Auxiliar	88248 SINAPI	AUXILIAR DE ENCANADOR OU BOMBEIRO HIDRÁULICO COM ENCARGOS COMPLEMENTARES	SEDI - SERVIÇOS DIVERSOS	H	0,0546000	16,63	1,40	
Composição Auxiliar	88267 SINAPI	ENCANADOR OU BOMBEIRO HIDRÁULICO COM ENCARGOS COMPLEMENTARES	SEDI - SERVIÇOS DIVERSOS	H	0,0546000	20,66	1,74	
Insumo	0000122 SINAPI	ADESIVO PLASTICO PARA PVC, FRASCO COM 1850 GR	Material	UN	0,0039000	54,86	0,24	
Insumo	00003897 SINAPI	LUVA SIMPLES, PVC, SOLDÁVEL, DN 40 MM, SERIE NORMAL, PARA ESGOTO PREDIAL	Material	UN	1,0000000	1,57	1,57	
Insumo	00020083 SINAPI	SOLUCAO PREPARADORA / LIMPADORA PARA PVC, FRASCO COM 1000 CM3	Material	UN	0,0150000	62,15	0,93	
Insumo	00038383 SINAPI	LIXA D'AGUA EM FOLHA, GRAO 100	Material	UN	0,0071000	1,79	0,01	
			MO sem LS =>	1,33	LS =>	0,99	MO com LS =>	2,32
			Valor do BDI =>	1,78			Valor com BDI =>	7,97

Composição	Código Banco	Descrição	Tipo	Und	Quant.	Valor Unit	Total
	89528 SINAPI	LUVA, PVC, SOLDÁVEL, DN 25MM, INSTALADO EM PRUMADA DE ÁGUA - FORNECIMENTO E INSTALAÇÃO. AF_06/2022	INH - INSTALAÇÕES HIDROS SANITÁRIAS	UN	1,0000000	3,50	3,50
Composição Auxiliar	88248 SINAPI	AUXILIAR DE ENCANADOR OU BOMBEIRO HIDRÁULICO COM ENCARGOS COMPLEMENTARES	SEDI - SERVIÇOS DIVERSOS	H	0,0471000	16,63	0,78

*[Signature]*  
m

MB CAVALCANTE CONSTRUÇÕES LTDA

CNPJ Nº 22.299.055/0001-87

END: AV. JOSÉ SARNEY, Nº 007 - CENTRO - AXIXÁ - MA



RDC ELETRÔNICO Nº 021/2023

VALIDADE: 60 Dias

COMPOSIÇÃO DE CUSTO

PROPOSTANTE: PREFEITURA MUNICIPAL DE CHAPADINHA - MA

Objeto: CONSTRUÇÃO DE UMA UNIDADE ESCOLAR DE 01 SALA E DEMAIS DEPENDENCIA NO POVOADO MORROS - CHAPADINHA - MA

000457  
RRC. Nº 2/23  
ASS: [Signature]

LOCAL: CHAPADINHA - MA

REF. SINAPI - ORSE - SBC - SEINFRA - CAEMA

ENCARGOS SOCIAIS SOBRE PREÇO DE MÃO-DE-OBRA: 74,59% (HORA) 39,56% (MÊS) COM DESONERADO

Composição	Código Banco	Descrição	Tipo	Und	Quant.	Valor Unit	Total	
Auxiliar	88267 SINAPI	ENCANADOR OU BOMBEIRO HIDRÁULICO COM ENCARGOS COMPLEMENTARES	SEDI - SERVIÇOS DIVERSOS	H	0,0471000	20,66	0,97	
Material	00000122 SINAPI	ADESIVO PLÁSTICO PARA PVC, FRASCO COM "850" GR	Material	UN	0,0071000	54,86	0,38	
Insumo	00003904 SINAPI	LUVA PVC SOLDÁVEL, 25 MM, PARA ÁGUA FRIA PREDIAL	Material	UN	1,0000000	0,87	0,87	
Insumo	00020083 SINAPI	SOLUÇÃO PREPARADORA / LIMPADORA PARA PVC, FRASCO COM 1000 CM3	Material	UN	0,0080000	62,15	0,49	
Insumo	00038383 SINAPI	LIXA D'ÁGUA EM FOLHA, GRAO 100	Material	UN	0,0108000	1,79	0,01	
			MO sem LS =>	0,74	LS =>	0,55	MO com LS =>	1,29
			Valor do BDI =>	1,00			Valor com BDI =>	4,50

Composição	Código Banco	Descrição	Tipo	Und	Quant.	Valor Unit	Total	
Composição	89424 SINAPI	LUVA, PVC, SOLDÁVEL, DN 25MM, INSTALADO EM RAMAL DE DISTRIBUIÇÃO DE ÁGUA - FORNECIMENTO E INSTALAÇÃO, AF. 06/2022	INHI - INSTALAÇÕES HIDROS SANITÁRIAS	UN	1,0000000	5,16	5,16	
Auxiliar	88248 SINAPI	AUXILIAR DE ENCANADOR OU BOMBEIRO HIDRÁULICO COM ENCARGOS COMPLEMENTARES	SEDI - SERVIÇOS DIVERSOS	H	0,0908000	16,63	1,50	
Auxiliar	88267 SINAPI	ENCANADOR OU BOMBEIRO HIDRÁULICO COM ENCARGOS COMPLEMENTARES	SEDI - SERVIÇOS DIVERSOS	H	0,0908000	20,66	1,87	
Material	00000122 SINAPI	ADESIVO PLÁSTICO PARA PVC, FRASCO COM "850" GR	Material	UN	0,0071000	54,86	0,38	
Insumo	00003904 SINAPI	LUVA PVC SOLDÁVEL, 25 MM, PARA ÁGUA FRIA PREDIAL	Material	UN	1,0000000	0,87	0,87	
Insumo	00020083 SINAPI	SOLUÇÃO PREPARADORA / LIMPADORA PARA PVC, FRASCO COM 1000 CM3	Material	UN	0,0080000	62,15	0,49	
Insumo	00038383 SINAPI	LIXA D'ÁGUA EM FOLHA, GRAO 100	Material	UN	0,0302000	1,79	0,05	
			MO sem LS =>	1,42	LS =>	1,06	MO com LS =>	2,48
			Valor do BDI =>	1,48			Valor com BDI =>	6,64

Composição	Código Banco	Descrição	Tipo	Und	Quant.	Valor Unit	Total	
Composição	89378 SINAPI	LUVA, PVC, SOLDÁVEL, DN 25MM, INSTALADO EM RAMAL OU SUB-RAMAL DE ÁGUA - FORNECIMENTO E INSTALAÇÃO, AF. 06/2022	INHI - INSTALAÇÕES HIDROS SANITÁRIAS	UN	1,0000000	5,57	5,57	
Auxiliar	88248 SINAPI	AUXILIAR DE ENCANADOR OU BOMBEIRO HIDRÁULICO COM ENCARGOS COMPLEMENTARES	SEDI - SERVIÇOS DIVERSOS	H	0,1013000	16,63	1,68	
Auxiliar	88267 SINAPI	ENCANADOR OU BOMBEIRO HIDRÁULICO COM ENCARGOS COMPLEMENTARES	SEDI - SERVIÇOS DIVERSOS	H	0,1013000	20,66	2,09	
Material	00000122 SINAPI	ADESIVO PLÁSTICO PARA PVC, FRASCO COM "850" GR	Material	UN	0,0071000	54,86	0,38	
Insumo	00003904 SINAPI	LUVA PVC SOLDÁVEL, 25 MM, PARA ÁGUA FRIA PREDIAL	Material	UN	1,0000000	0,87	0,87	
Insumo	00020083 SINAPI	SOLUÇÃO PREPARADORA / LIMPADORA PARA PVC, FRASCO COM 1000 CM3	Material	UN	0,0080000	62,15	0,49	
Insumo	00038383 SINAPI	LIXA D'ÁGUA EM FOLHA, GRAO 100	Material	UN	0,0338000	1,79	0,06	
			MO sem LS =>	1,59	LS =>	1,18	MO com LS =>	2,77
			Valor do BDI =>	1,60			Valor com BDI =>	7,17

Composição	Código Banco	Descrição	Tipo	Und	Quant.	Valor Unit	Total
Composição	89541 SINAPI	LUVA, PVC, SOLDÁVEL, DN 32MM, INSTALADO EM PRUMADA DE ÁGUA - FORNECIMENTO E INSTALAÇÃO, AF. 06/2022	INHI - INSTALAÇÕES HIDROS SANITÁRIAS	UN	1,0000000	5,48	5,48
Auxiliar	88248 SINAPI	AUXILIAR DE ENCANADOR OU BOMBEIRO HIDRÁULICO COM ENCARGOS COMPLEMENTARES	SEDI - SERVIÇOS DIVERSOS	H	0,0577000	16,63	0,95

[Signature]

MB CAVALCANTE CONSTRUÇÕES LTDA

CNPJ Nº 22.299.055/0001-87

END: AV. JOSÉ SARNEY, Nº 007 - CENTRO - AXIÁ - MA



RDC ELETRÔNICO Nº 021/2023

VALIDADE: 60 Dias

COMPOSIÇÃO DE CUSTO

PROponente: PREFEITURA MUNICIPAL DE CHAPADINHA - MA

Objeto: CONSTRUÇÃO DE UMA UNIDADE ESCOLAR DE 01 SALA E DEMAIS DEPENDENCIA NO POVOADO MORROS - CHAPADINHA - MA  
Proc. Nº 21/23

LOCAL: CHAPADINHA - MA

REF. SINAPI - ORSE - SBC - SEINFRA - CAEMA

ENCARGOS SOCIAIS SOBRE PREÇO DE MÃO-DE-OBRA: 74,59% (HORA) 39,66% (MÊS) COM DESONERADO

FIG 000408  
Ass. [Signature]

Composição	Código Banco	Descrição	Tipo	Und	Quant	Valor Unit	Total	
Auxiliar	88267 SINAPI	ENCANADOR OU BOMBEIRO HIDRÁULICO COM ENCARGOS COMPLEMENTARES	SEDI - SERVIÇOS DIVERSOS	H	0,0577000	20,86	1,19	
Insumo	00000122 SINAPI	ADESIVO PLÁSTICO PARA PVC, FRASCO COM "850" GR	Material	UN	0,0094000	54,86	0,51	
Insumo	00003903 SINAPI	LUVA PVC SOLDÁVEL, 32 MM, PARA ÁGUA FRIA PREDIAL	Material	UN	1,0000000	2,13	2,13	
Insumo	00020083 SINAPI	SOLUÇÃO PREPARADORA / LIMPADORA PARA PVC, FRASCO COM 1000 CM3	Material	UN	0,0110000	62,15	0,68	
Insumo	00038383 SINAPI	LIXA D'ÁGUA EM FOLHA, GRAO 100	Material	UN	0,0131000	1,79	0,02	
			MO sem LS =>	0,90	LS =>	0,67	MO com LS =>	1,57
			Valor do BDI =>	1,57			Valor com BDI =>	7,05

Composição	Código Banco	Descrição	Tipo	Und	Quant	Valor Unit	Total	
	89431 SINAPI	LUVA, PVC, SOLDÁVEL, DN 32MM, INSTALADO EM RAMAL DE DISTRIBUIÇÃO DE ÁGUA - FORNECIMENTO E INSTALAÇÃO. AF_06/2022	INHI - INSTALAÇÕES HIDROS SANITÁRIAS	UN	1,0000000	7,40	7,40	
Composição Auxiliar	88248 SINAPI	AUXILIAR DE ENCANADOR OU BOMBEIRO HIDRÁULICO COM ENCARGOS COMPLEMENTARES	SEDI - SERVIÇOS DIVERSOS	H	0,1081000	16,63	1,79	
Composição Auxiliar	88267 SINAPI	ENCANADOR OU BOMBEIRO HIDRÁULICO COM ENCARGOS COMPLEMENTARES	SEDI - SERVIÇOS DIVERSOS	H	0,1081000	20,86	2,23	
Insumo	00000122 SINAPI	ADESIVO PLÁSTICO PARA PVC, FRASCO COM "850" GR	Material	UN	0,0094000	54,86	0,51	
Insumo	00003903 SINAPI	LUVA PVC SOLDÁVEL, 32 MM, PARA ÁGUA FRIA PREDIAL	Material	UN	1,0000000	2,13	2,13	
Insumo	00020083 SINAPI	SOLUÇÃO PREPARADORA / LIMPADORA PARA PVC, FRASCO COM 1000 CM3	Material	UN	0,0110000	62,15	0,68	
Insumo	00038383 SINAPI	LIXA D'ÁGUA EM FOLHA, GRAO 100	Material	UN	0,0360000	1,70	0,06	
			MO sem LS =>	1,70	LS =>	1,26	MO com LS =>	2,96
			Valor do BDI =>	2,13			Valor com BDI =>	9,53

Composição	Código Banco	Descrição	Tipo	Und	Quant	Valor Unit	Total	
	89386 SINAPI	LUVA, PVC, SOLDÁVEL, DN 32MM, INSTALADO EM RAMAL OU SUB-RAMAL DE ÁGUA - FORNECIMENTO E INSTALAÇÃO. AF_06/2022	INHI - INSTALAÇÕES HIDROS SANITÁRIAS	UN	1,0000000	7,88	7,88	
Composição Auxiliar	88248 SINAPI	AUXILIAR DE ENCANADOR OU BOMBEIRO HIDRÁULICO COM ENCARGOS COMPLEMENTARES	SEDI - SERVIÇOS DIVERSOS	H	0,1208000	16,63	2,00	
Composição Auxiliar	88267 SINAPI	ENCANADOR OU BOMBEIRO HIDRÁULICO COM ENCARGOS COMPLEMENTARES	SEDI - SERVIÇOS DIVERSOS	H	0,1208000	20,86	2,49	
Insumo	00000122 SINAPI	ADESIVO PLÁSTICO PARA PVC, FRASCO COM "850" GR	Material	UN	0,0094000	54,86	0,51	
Insumo	00003903 SINAPI	LUVA PVC SOLDÁVEL, 32 MM, PARA ÁGUA FRIA PREDIAL	Material	UN	1,0000000	2,13	2,13	
Insumo	00020083 SINAPI	SOLUÇÃO PREPARADORA / LIMPADORA PARA PVC, FRASCO COM 1000 CM3	Material	UN	0,0110000	62,15	0,68	
Insumo	00038383 SINAPI	LIXA D'ÁGUA EM FOLHA, GRAO 100	Material	UN	0,0403000	1,79	0,07	
			MO sem LS =>	1,90	LS =>	1,41	MO com LS =>	3,31
			Valor do BDI =>	2,27			Valor com BDI =>	10,15

Composição	Código Banco	Descrição	Tipo	Und	Quant	Valor Unit	Total
	89575 SINAPI	LUVA, PVC, SOLDÁVEL, DN 50MM, INSTALADO EM PRUMADA DE ÁGUA - FORNECIMENTO E INSTALAÇÃO. AF_06/2022	INHI - INSTALAÇÕES HIDROS SANITÁRIAS	UN	1,0000000	10,07	10,07
Composição Auxiliar	88248 SINAPI	AUXILIAR DE ENCANADOR OU BOMBEIRO HIDRÁULICO COM ENCARGOS COMPLEMENTARES	SEDI - SERVIÇOS DIVERSOS	H	0,0647000	16,63	1,40

MB CAVALCANTE CONSTRUÇÕES LTDA

CNPJ Nº 22.299.055/0001-87

END: AV. JOSÉ SARNEY, Nº 007 - CENTRO - AXIXÁ - MA



RDC ELETRÔNICO N º 021/2023

VALIDADE: 60 Dias

COMPOSIÇÃO DE CUSTO

PROPONENTE: PREFEITURA MUNICIPAL DE CHAPADINHA - MA

Objeto: CONSTRUÇÃO DE UMA UNIDADE ESCOLAR DE 01 SALA E DEMAIS DEPENDENCIA NO POVOADO MORROS - CHAPADINHA - MA

LOCAL: CHAPADINHA - MA

REF. SINAPI - ORSE - SBC - SEINFRA - CAEMA

ENCARGOS SOCIAIS SOBRE PREÇO DE MÃO-DE-OBRA: 74,59% (HORA) 39,66% (MÊS) COM DESONERADO

000459  
Fls. \_\_\_\_\_  
Proc. Nº 21/23  
Ass. *[Signature]*

Composição	88287 SINAPI	ENCANADOR OU BOMBEIRO HIDRÁULICO COM ENCARGOS COMPLEMENTARES	SEDI - SERVIÇOS DIVERSOS	H	0,0847000	20,88	1,74	
Insumo	00000122 SINAPI	ADESIVO PLÁSTICO PARA PVC, FRASCO COM "850" GR	Materia	UN	0,0165000	54,86	0,90	
Insumo	00003863 SINAPI	LUVA PVC SOLDÁVEL, 50 MM, PARA ÁGUA FRIA PREDIAL	Materia	UN	1,0000000	4,64	4,64	
Insumo	00020063 SINAPI	SOLUÇÃO PREPARADORA / LIMPADORA PARA PVC, FRASCO COM 1000 CM3	Materia	UN	0,0220000	62,15	1,36	
Insumo	00038383 SINAPI	LIXA D'ÁGUA EM FOLHA, GRÃO 100	Materia	UN	0,0190000	1,79	0,03	
			MO sem LS =>	1,33	LS =>	0,98	MO com LS =>	2,32
			Valor do BDI =>	2,90			Valor com BDI =>	12,97

Composição	Código Banco	Descrição	Tipo	Und	Quant.	Valor Unit	Total	
	7992 ORSE	Lançamento de concreto simples fabricado na obra, inclusive adensamento e acabamento em peças da superestrutura	Concreto Simples	m³	1,0000000	41,26	41,26	
Composição Auxiliar	10549 ORSE	Encargos Complementares - Servente	Provisória	h	1,6200000	3,70	5,99	
Composição Auxiliar	10550 ORSE	Encargos Complementares - Pedreiro	Provisória	h	0,3500000	3,56	1,28	
Composição Auxiliar	10551 ORSE	Encargos Complementares - Carpinteiro	Provisória	h	0,3500000	3,59	1,29	
Composição Auxiliar	10555 ORSE	Encargos Complementares - Armador	Provisória	h	0,1800000	3,53	0,63	
Insumo	00000378 SINAPI	ARMADOR (HORISTA)	Mão de Obra	H	0,1800000	15,45	2,79	
Insumo	00001213 SINAPI	CARPINTEIRO DE FORMAS (HORISTA)	Mão de Obra	H	0,3500000	15,45	5,56	
Insumo	00004750 SINAPI	PEDREIRO (HORISTA)	Mão de Obra	H	0,3500000	15,45	5,56	
Insumo	00006111 SINAPI	SERVENTE DE OBRAS	Mão de Obra	H	1,6200000	11,22	18,17	
			MO sem LS =>	18,37	LS =>	13,70	MO com LS =>	32,07
			Valor do BDI =>	11,89			Valor com BDI =>	53,15

Composição	88274 SINAPI	MARMORISTA/GRANITEIRO COM ENCARGOS COMPLEMENTARES	SEDI - SERVIÇOS DIVERSOS	H	1,0000000	21,28	21,28	
Composição Auxiliar	95341 SINAPI	CURSO DE CAPACITAÇÃO PARA MARMORISTA/GRANITEIRO (ENCARGOS COMPLEMENTARES) - HORISTA	SEDI - SERVIÇOS DIVERSOS	H	1,0000000	0,23	0,23	
Insumo	00004755 SINAPI	MARMORISTA / GRANITEIRO (HORISTA)	Mão de Obra	H	1,0000000	15,45	15,45	
Insumo	00037370 SINAPI	ALIMENTAÇÃO - HORISTA (COLETADO CAIXA - ENCARGOS COMPLEMENTARES)	Outros	H	1,0000000	1,66	1,66	
Insumo	00037371 SINAPI	TRANSPORTE - HORISTA (COLETADO CAIXA - ENCARGOS COMPLEMENTARES)	Serviço	H	1,0000000	0,56	0,56	
Insumo	00037372 SINAPI	EXAMES - HORISTA (COLETADO CAIXA - ENCARGOS COMPLEMENTARES)	Outros	H	1,0000000	1,14	1,14	
Insumo	00037373 SINAPI	SEGURO - HORISTA (COLETADO CAIXA - ENCARGOS COMPLEMENTARES)	Taxas	H	1,0000000	0,01	0,01	
Insumo	00043485 SINAPI	FERRAMENTAS - FAMÍLIA PEDREIRO - HORISTA (ENCARGOS COMPLEMENTARES - COLETADO CAIXA)	Equipamento	H	1,0000000	0,84	0,84	
Insumo	00043489 SINAPI	EPI - FAMÍLIA PEDREIRO - HORISTA (ENCARGOS COMPLEMENTARES - COLETADO CAIXA)	Equipamento	H	1,0000000	1,17	1,17	
			MO sem LS =>	8,98	LS =>	6,70	MO com LS =>	15,68
			Valor do BDI =>	6,13			Valor com BDI =>	27,41

Código Banco	Descrição	Tipo	Und	Quant.	Valor Unit	Total
--------------	-----------	------	-----	--------	------------	-------

MB CAVALCANTE CONSTRUÇÕES LTDA

CNPJ Nº 22.299.055/0001-87

END: AV. JOSÉ SARNEY, Nº 007 - CENTRO - AXIXÁ - MA



RDC ELETRÔNICO Nº 021/2023

VALIDADE: 60 Dias

COMPOSIÇÃO DE CUSTO

PROPONENTE: PREFEITURA MUNICIPAL DE CHAPADINHA - MA

Objeto: CONSTRUÇÃO DE UMA UNIDADE ESCOLAR DE 01 SALA E DEMAIS DEPENDENCIA NO POVOADO MORROS - CHAPADINHA - MA

LOCAL: CHAPADINHA - MA

REF. SINAPI - ORSE - SBC - SEINFRA - CAEMA

ENCARGOS SOCIAIS SOBRE PREÇO DE MÃO DE OBRA: 74,59% (HORA) 39,66% (MÊS) COM DESONERADO

000460  
Fls  
Proc. Nº 21/23  
Ass

Composição	5952 SINAPI	MARTELETE OU ROMPEDOR PNEUMÁTICO MANUAL, 28 KG, COM SILENCIADOR - CHI DIURNO, AF_07/2016	CHOR - CUSTOS HORÁRIOS DE	CHI	1,0000000	18,82	18,82	
Composição Auxiliar	88298 SINAPI	OPERADOR DE MARTELETE OU MARTELETEIRO COM ENCARGOS COMPLEMENTARES	SEDI - SERVIÇOS DIVERSOS	H	1,0000000	16,53	16,53	
Composição Auxiliar	95114 SINAPI	MARTELETE OU ROMPEDOR PNEUMÁTICO MANUAL, 28 KG, COM SILENCIADOR - DEPRECIÇÃO AF_07/2016	CHOR - CUSTOS HORÁRIOS DE MÁQUINAS E	H	1,0000000	2,05	2,05	
Composição Auxiliar	95115 SINAPI	MARTELETE OU ROMPEDOR PNEUMÁTICO MANUAL, 28 KG, COM SILENCIADOR - JUROS, AF_07/2016	CHOR - CUSTOS HORÁRIOS DE	H	1,0000000	0,24	0,24	
			MO sem LS =>	6,94	LS =>	5,17	MO com LS =>	12,11
			Valor do BDI =>	5,42			Valor com BDI =>	24,24

Composição	Código Banco	Descrição	Tipo	Und	Quant.	Valor Unit	Total	
Composição	5795 SINAPI	MARTELETE OU ROMPEDOR PNEUMÁTICO MANUAL, 28 KG, COM SILENCIADOR - CHP DIURNO, AF_07/2016	CHOR - CUSTOS HORÁRIOS DE	CHP	1,0000000	21,38	21,38	
Composição Auxiliar	53863 SINAPI	MARTELETE OU ROMPEDOR PNEUMÁTICO MANUAL, 28 KG, COM SILENCIADOR - MANUTENÇÃO AF_07/2016	CHOR - CUSTOS HORÁRIOS DE MÁQUINAS E	H	1,0000000	2,56	2,56	
Composição Auxiliar	88298 SINAPI	OPERADOR DE MARTELETE OU MARTELETEIRO COM ENCARGOS COMPLEMENTARES	SEDI - SERVIÇOS DIVERSOS	H	1,0000000	16,53	16,53	
Composição Auxiliar	95114 SINAPI	MARTELETE OU ROMPEDOR PNEUMÁTICO MANUAL, 28 KG, COM SILENCIADOR - DEPRECIÇÃO AF_07/2016	CHOR - CUSTOS HORÁRIOS DE MÁQUINAS E	H	1,0000000	2,05	2,05	
Composição Auxiliar	95115 SINAPI	MARTELETE OU ROMPEDOR PNEUMÁTICO MANUAL, 28 KG, COM SILENCIADOR - JUROS, AF_07/2016	CHOR - CUSTOS HORÁRIOS DE	H	1,0000000	0,24	0,24	
			MO sem LS =>	6,94	LS =>	5,17	MO com LS =>	12,11
			Valor do BDI =>	5,16			Valor com BDI =>	27,54

Composição	95114 SINAPI	MARTELETE OU ROMPEDOR PNEUMÁTICO MANUAL, 28 KG, COM SILENCIADOR - DEPRECIÇÃO, AF_07/2016	CHOR - CUSTOS HORÁRIOS DE MÁQUINAS E	H	1,0000000	2,05	2,05	
Insumo	00041898 SINAPI	MARTELO DEMOLIDOR PNEUMATICO MANUAL, PESO DE 28 KG, COM SILENCIADOR	Equipamento	UN	0,0000640	32.102,52	2,05	
			MO sem LS =>	0,00	LS =>	0,00	MO com LS =>	0,00
			Valor do BDI =>	0,59			Valor com BDI =>	2,64

Composição	95115 SINAPI	MARTELETE OU ROMPEDOR PNEUMÁTICO MANUAL, 28 KG, COM SILENCIADOR - JUROS, AF_07/2016	CHOR - CUSTOS HORÁRIOS DE	H	1,0000000	0,24	0,24	
Insumo	00041898 SINAPI	MARTELO DEMOLIDOR PNEUMATICO MANUAL, PESO DE 28 KG, COM SILENCIADOR	Equipamento	UN	0,0000076	32.102,52	0,24	
			MO sem LS =>	0,00	LS =>	0,00	MO com LS =>	0,00
			Valor do BDI =>	0,06			Valor com BDI =>	0,30

Composição	53863 SINAPI	MARTELETE OU ROMPEDOR PNEUMÁTICO MANUAL, 28 KG, COM SILENCIADOR - MANUTENÇÃO AF_07/2016	CHOR - CUSTOS HORÁRIOS DE MÁQUINAS E	H	1,0000000	2,56	2,56
Insumo	00041898 SINAPI	MARTELO DEMOLIDOR PNEUMATICO MANUAL, PESO DE 28 KG, COM SILENCIADOR	Equipamento	UN	0,0000800	32.102,52	2,56

MB CAVALCANTE CONSTRUÇÕES LTDA

CNPJ Nº 22.299.055/0001-87

END: AV. JOSÉ SARNEY, Nº 007 - CENTRO - AXIXÁ - MA.



RDC ELETRÔNICO N º 021/2023

VALIDADE: 60 Dias

COMPOSIÇÃO DE CUSTO

PROponente: PREFEITURA MUNICIPAL DE CHAPADINHA - MA

Objeto: CONSTRUÇÃO DE UMA UNIDADE ESCOLAR DE 01 SALA E DEMAIS DEPENDENCIA NO POVOADO MORROS - CHAPADINHA - MA

LOCAL: CHAPADINHA - MA

REF. SINAPI - ORSE - SBC - SEINFRA - CAEMA

ENCARGOS SOCIAIS SOBRE PREÇO DE MÃO-DE-OBRA: 74,59% (HORA) 39,66% (MÊS) COM DESONERADO

000461  
FIS  
Proc. Nº 21/23  
Ass.

MO sem LS => 0,00 LS => 0,00 MO com LS => 0,00  
Valor do BDI => 0,73 Valor com BDI => 3,29

Composição	Código Banco	Descrição	Tipo	Und	Quant.	Valor Unit	Total	
Composição	88278 SINAPI	MONTADOR DE ESTRUTURA METÁLICA COM ENCARGOS COMPLEMENTARES	SEDI - SERVIÇOS DIVERSOS	H	1,0000000	18,05	18,05	
Composição Auxiliar	95344 SINAPI	CURSO DE CAPACITAÇÃO PARA MONTADOR DE ESTRUTURA METÁLICA (ENCARGOS COMPLEMENTARES) - HORISTA	SEDI - SERVIÇOS DIVERSOS	H	1,0000000	0,16	0,16	
Insumo	00037370 SINAPI	ALIMENTAÇÃO - HORISTA (COLETADO CAIXA - ENCARGOS COMPLEMENTARES)	Outros	H	1,0000000	1,86	1,86	
Insumo	00037371 SINAPI	TRANSPORTE - HORISTA (COLETADO CAIXA - ENCARGOS COMPLEMENTARES)	Serviços	H	1,0000000	0,56	0,56	
Insumo	00037372 SINAPI	EXAMES - HORISTA (COLETADO CAIXA - ENCARGOS COMPLEMENTARES)	Outros	H	1,0000000	1,14	1,14	
Insumo	00037373 SINAPI	SEGURO - HORISTA (COLETADO CAIXA - ENCARGOS COMPLEMENTARES)	Taxas	H	1,0000000	0,01	0,01	
Insumo	00043464 SINAPI	FERRAMENTAS - FAMÍLIA OPERADOR ESCAVADEIRA - HORISTA (ENCARGOS COMPLEMENTARES - COLETADO CAIXA)	Equipamento	H	1,0000000	0,01	0,01	
Insumo	00043488 SINAPI	EPI - FAMÍLIA OPERADOR ESCAVADEIRA - HORISTA (ENCARGOS COMPLEMENTARES - COLETADO CAIXA)	Equipamento	H	1,0000000	0,82	0,82	
Insumo	00044497 SINAPI	MONTADOR DE ESTRUTURAS METÁLICAS HORISTA	Mão de Obra	H	1,0000000	13,47	13,47	
			MO sem LS =>	7,81	LS =>	5,82	MO com LS =>	13,63
			Valor do BDI =>	5,20			Valor com BDI =>	23,25

Composição	Código Banco	Descrição	Tipo	Und	Quant.	Valor Unit	Total	
Composição	88282 SINAPI	MOTORISTA DE CAMINHÃO COM ENCARGOS COMPLEMENTARES	SEDI - SERVIÇOS DIVERSOS	H	1,0000000	19,52	19,52	
Composição Auxiliar	95347 SINAPI	CURSO DE CAPACITAÇÃO PARA MOTORISTA DE CAMINHÃO (ENCARGOS COMPLEMENTARES) - HORISTA	SEDI - SERVIÇOS DIVERSOS	H	1,0000000	0,08	0,08	
Insumo	00004093 SINAPI	MOTORISTA DE CAMINHÃO	Mão de Obra	H	1,0000000	15,02	15,02	
Insumo	00037370 SINAPI	ALIMENTAÇÃO - HORISTA (COLETADO CAIXA - ENCARGOS COMPLEMENTARES)	Outros	H	1,0000000	1,86	1,86	
Insumo	00037371 SINAPI	TRANSPORTE - HORISTA (COLETADO CAIXA - ENCARGOS COMPLEMENTARES)	Serviços	H	1,0000000	0,56	0,56	
Insumo	00037372 SINAPI	EXAMES - HORISTA (COLETADO CAIXA - ENCARGOS COMPLEMENTARES)	Outros	H	1,0000000	1,14	1,14	
Insumo	00037373 SINAPI	SEGURO - HORISTA (COLETADO CAIXA - ENCARGOS COMPLEMENTARES)	Taxas	H	1,0000000	0,01	0,01	
Insumo	00043464 SINAPI	FERRAMENTAS - FAMÍLIA OPERADOR ESCAVADEIRA - HORISTA (ENCARGOS COMPLEMENTARES - COLETADO CAIXA)	Equipamento	H	1,0000000	0,01	0,01	
Insumo	00043488 SINAPI	EPI - FAMÍLIA OPERADOR ESCAVADEIRA - HORISTA (ENCARGOS COMPLEMENTARES - COLETADO CAIXA)	Equipamento	H	1,0000000	0,82	0,82	
			MO sem LS =>	6,65	LS =>	6,45	MO com LS =>	15,10
			Valor do BDI =>	5,62			Valor com BDI =>	25,14

Composição	Código Banco	Descrição	Tipo	Und	Quant.	Valor Unit	Total
Composição	C3553 SEINFRA A	MUTIRÃO MISTO - ARGAMASSA DE CIMENTO E AREIA S/PEN, TRAÇO 1:3	ARGAMASSA DE CIMENTO	m³	1,0000000	218,16	218,16
Insumo	10109 SEINFRA A	AREIA MÉDIA	Materia	m³	1,2160000	67,50	82,08

MB CAVALCANTE CONSTRUÇÕES LTDA

CNPJ Nº 22.299.055/0001-87

END: AV. JOSÉ SARNEY, Nº 007 - CENTRO - AXIÁ - MA



RDC ELETRÔNICO Nº 021/2023

VALIDADE: 60 Dias

COMPOSIÇÃO DE CUSTO

PROponente: PREFEITURA MUNICIPAL DE CHAPADINHA - MA

Objeto: CONSTRUÇÃO DE UMA UNIDADE ESCOLAR DE 01 SALA E DEMAIS DEPENDENCIA NO POVOADO MORROS - CHAPADINHA - MA

LOCAL: CHAPADINHA - MA

REF: SINAPI - ORSE - SBC - SEINFRA - CAEMA

ENCARGOS SOCIAIS SOBRE PREÇO DE MÃO-DE-OBRA: 74,59% (HORA) 39,66% (MÊS) COM DESONERADO

FR 000462  
Proc. Nº 27/23  
Ass.

Insumo	10805 SEINFRA A	CIMENTO PORTLAND	Material	KG	243,0000000	0,58	136,08	
			MO sem LS =>	0,00	LS =>	0,00	MO com LS =>	0,00
			Valor do BDI =>	82,87			Valor com BDI =>	281,03

Composição	Código Banco	Descrição	Tipo	Und	Quant.	Valor Unit	Total	
Composição	88377 SINAPI	OPERADOR DE BETONEIRA ESTACIONÁRIA MISTURADOR COM ENCARGOS COMPLEMENTARES	SEDI - SERVIÇOS DIVERSOS	H	1,0000000	17,60	17,60	
Composição Auxiliar	95389 SINAPI	CURSO DE CAPACITAÇÃO PARA OPERADOR DE BETONEIRA ESTACIONÁRIA MISTURADOR (ENCARGOS COMPLEMENTARES) - HORISTA	SEDI - SERVIÇOS DIVERSOS	H	1,0000000	0,11	0,11	
Insumo	00037370 SINAPI	ALIMENTAÇÃO - HORISTA (COLETADO CAIXA - ENCARGOS COMPLEMENTARES)	Outros	H	1,0000000	1,86	1,86	
Insumo	00037371 SINAPI	TRANSPORTE - HORISTA (COLETADO CAIXA - ENCARGOS COMPLEMENTARES)	Serviços	H	1,0000000	0,58	0,58	
Insumo	00037372 SINAPI	EXAMES - HORISTA (COLETADO CAIXA - ENCARGOS COMPLEMENTARES)	Outros	H	1,0000000	1,14	1,14	
Insumo	00037373 SINAPI	SEGURO - HORISTA (COLETADO CAIXA - ENCARGOS COMPLEMENTARES)	Taxas	H	1,0000000	0,01	0,01	
Insumo	00037666 SINAPI	OPERADOR DE BETONEIRA ESTACIONÁRIA MISTURADOR	Mão de Obra	H	1,0000000	13,07	13,07	
Insumo	00043464 SINAPI	FERRAMENTAS - FAMÍLIA OPERADOR ESCAVADEIRA - HORISTA (ENCARGOS COMPLEMENTARES - COLETADO CAIXA)	Equipamento	H	1,0000000	0,01	0,01	
Insumo	00043468 SINAPI	EPI - FAMÍLIA OPERADOR ESCAVADEIRA - HORISTA (ENCARGOS COMPLEMENTARES - COLETADO CAIXA)	Equipamento	H	1,0000000	0,82	0,82	
			MO sem LS =>	7,55	LS =>	5,63	MO com LS =>	13,18
			Valor do BDI =>	5,07			Valor com BDI =>	22,67

Composição	88294 SINAPI	OPERADOR DE ESCAVADEIRA COM ENCARGOS COMPLEMENTARES	SEDI - SERVIÇOS DIVERSOS	H	1,0000000	22,91	22,91	
Composição Auxiliar	95357 SINAPI	CURSO DE CAPACITAÇÃO PARA OPERADOR DE ESCAVADEIRA (ENCARGOS COMPLEMENTARES) - HORISTA	SEDI - SERVIÇOS DIVERSOS	H	1,0000000	0,22	0,22	
Insumo	00004234 SINAPI	OPERADOR DE ESCAVADEIRA	Mão de Obra	H	1,0000000	18,27	18,27	
Insumo	00037370 SINAPI	ALIMENTAÇÃO - HORISTA (COLETADO CAIXA - ENCARGOS COMPLEMENTARES)	Outros	H	1,0000000	1,86	1,86	
Insumo	00037371 SINAPI	TRANSPORTE - HORISTA (COLETADO CAIXA - ENCARGOS COMPLEMENTARES)	Serviços	H	1,0000000	0,58	0,58	
Insumo	00037372 SINAPI	EXAMES - HORISTA (COLETADO CAIXA - ENCARGOS COMPLEMENTARES)	Outros	H	1,0000000	1,14	1,14	
Insumo	00037373 SINAPI	SEGURO - HORISTA (COLETADO CAIXA - ENCARGOS COMPLEMENTARES)	Taxas	H	1,0000000	0,01	0,01	
Insumo	00043464 SINAPI	FERRAMENTAS - FAMÍLIA OPERADOR ESCAVADEIRA - HORISTA (ENCARGOS COMPLEMENTARES - COLETADO CAIXA)	Equipamento	H	1,0000000	0,01	0,01	
Insumo	00043468 SINAPI	EPI - FAMÍLIA OPERADOR ESCAVADEIRA - HORISTA (ENCARGOS COMPLEMENTARES - COLETADO CAIXA)	Equipamento	H	1,0000000	0,82	0,82	
			MO sem LS =>	10,59	LS =>	7,90	MO com LS =>	18,49
			Valor do BDI =>	6,60			Valor com BDI =>	29,51

Código Banco	Descrição	Tipo	Und	Quant.	Valor Unit	Total
--------------	-----------	------	-----	--------	------------	-------

MB CAVALCANTE CONSTRUÇÕES LTDA

CNPJ Nº 22.299.055/0001-87

END: AV. JOSÉ SARNEY, Nº 007 - CENTRO - AXIXÁ - MA.



RDC ELETRÔNICO N º 021/2023

VALIDADE: 60 Dias

COMPOSIÇÃO DE CUSTO

PROPOSTANTE: PREFEITURA MUNICIPAL DE CHAPADINHA - MA

Objeto: CONSTRUÇÃO DE UMA UNIDADE ESCOLAR DE 01 SALA E DEMAIS DEPENDENCIA NO POVOADO MORROS - CHAPADINHA - MA  
Proc. Nº 21/23

LOCAL: CHAPADINHA - MA

REF. SINAPI - ORSE - SBC - SEINFRA - CAEMA

ENCARGOS SOCIAIS SOBRE PREÇO DE MÃO-DE-OBRA: 74,59% (HORA) 39,66% (MÊS) COM DESONERADO

FIS 000463  
Ass. *[Signature]*

Composição	Código Banco	Descrição	Tipo	Und	Quant.	Valor Unit	Total		
Composição	88295 SINAPI	OPERADOR DE GUINCHO COM ENCARGOS COMPLEMENTARES	SEDI - SERVIÇOS DIVERSOS	H	1,0000000	16,63	16,63		
Composição Auxiliar	95358 SINAPI	CURSO DE CAPACITAÇÃO PARA OPERADOR DE GUINCHO (ENCARGOS COMPLEMENTARES) - HORISTA	SEDI - SERVIÇOS DIVERSOS	H	1,0000000	0,20	0,20		
Insumo	00004253 SINAPI	OPERADOR DE GUINCHO OU GUINCHEIRO	Mão de Obra	H	1,0000000	12,01	12,01		
Insumo	00037370 SINAPI	ALIMENTAÇÃO - HORISTA (COLETADO CAIXA - ENCARGOS COMPLEMENTARES)	Outros	H	1,0000000	1,86	1,86		
Insumo	00037371 SINAPI	TRANSPORTE - HORISTA (COLETADO CAIXA - ENCARGOS COMPLEMENTARES)	Serviços	H	1,0000000	0,58	0,58		
Insumo	00037372 SINAPI	EXAMES - HORISTA (COLETADO CAIXA - ENCARGOS COMPLEMENTARES)	Outros	H	1,0000000	1,14	1,14		
Insumo	00037373 SINAPI	SEGURO - HORISTA (COLETADO CAIXA - ENCARGOS COMPLEMENTARES)	Taxas	H	1,0000000	0,01	0,01		
Insumo	00043464 SINAPI	FERRAMENTAS - FAMÍLIA OPERADOR ESCAVADEIRA - HORISTA (ENCARGOS COMPLEMENTARES - COLETADO CAIXA)	Equipamento	H	1,0000000	0,01	0,01		
Insumo	00043488 SINAPI	EPI - FAMÍLIA OPERADOR ESCAVADEIRA - HORISTA (ENCARGOS COMPLEMENTARES - COLETADO CAIXA)	Equipamento	H	1,0000000	0,82	0,82		
				MO sem LS =>	6,99	LS =>	5,22	MO com LS =>	12,21
				Valor do BDI =>	4,79			Valor com BDI =>	21,42

Composição	Código Banco	Descrição	Tipo	Und	Quant.	Valor Unit	Total		
Composição	88296 SINAPI	OPERADOR DE GUINDASTE COM ENCARGOS COMPLEMENTARES	SEDI - SERVIÇOS DIVERSOS	H	1,0000000	29,43	29,43		
Composição Auxiliar	95358 SINAPI	CURSO DE CAPACITAÇÃO PARA OPERADOR DE GUINDASTE (ENCARGOS COMPLEMENTARES) - HORISTA	SEDI - SERVIÇOS DIVERSOS	H	1,0000000	0,42	0,42		
Insumo	00004254 SINAPI	OPERADOR DE GUINDASTE	Mão de Obra	H	1,0000000	24,59	24,59		
Insumo	00037370 SINAPI	ALIMENTAÇÃO - HORISTA (COLETADO CAIXA - ENCARGOS COMPLEMENTARES)	Outros	H	1,0000000	1,86	1,86		
Insumo	00037371 SINAPI	TRANSPORTE - HORISTA (COLETADO CAIXA - ENCARGOS COMPLEMENTARES)	Serviços	H	1,0000000	0,58	0,58		
Insumo	00037372 SINAPI	EXAMES - HORISTA (COLETADO CAIXA - ENCARGOS COMPLEMENTARES)	Outros	H	1,0000000	1,14	1,14		
Insumo	00037373 SINAPI	SEGURO - HORISTA (COLETADO CAIXA - ENCARGOS COMPLEMENTARES)	Taxas	H	1,0000000	0,01	0,01		
Insumo	00043464 SINAPI	FERRAMENTAS - FAMÍLIA OPERADOR ESCAVADEIRA - HORISTA (ENCARGOS COMPLEMENTARES - COLETADO CAIXA)	Equipamento	H	1,0000000	0,01	0,01		
Insumo	00043488 SINAPI	EPI - FAMÍLIA OPERADOR ESCAVADEIRA - HORISTA (ENCARGOS COMPLEMENTARES - COLETADO CAIXA)	Equipamento	H	1,0000000	0,82	0,82		
				MO sem LS =>	14,32	LS =>	10,69	MO com LS =>	25,01
				Valor do BDI =>	8,48			Valor com BDI =>	37,91

Composição	Código Banco	Descrição	Tipo	Und	Quant.	Valor Unit	Total
Composição	88298 SINAPI	OPERADOR DE MARTELETE OU MARTELETEIRO COM ENCARGOS COMPLEMENTARES	SEDI - SERVIÇOS DIVERSOS	H	1,0000000	16,53	16,53
Composição Auxiliar	95361 SINAPI	CURSO DE CAPACITAÇÃO PARA OPERADOR DE MARTELETE OU MARTELETEIRO (ENCARGOS COMPLEMENTARES) - HORISTA	SEDI - SERVIÇOS DIVERSOS	H	1,0000000	0,10	0,10
Insumo	00004257 SINAPI	OPERADOR DE MARTELETE OU MARTELETEIRO	Mão de Obra	H	1,0000000	12,01	12,01
Insumo	00037370 SINAPI	ALIMENTAÇÃO - HORISTA (COLETADO CAIXA - ENCARGOS COMPLEMENTARES)	Outros	H	1,0000000	1,86	1,86
Insumo	00037371 SINAPI	TRANSPORTE - HORISTA (COLETADO CAIXA - ENCARGOS COMPLEMENTARES)	Serviços	H	1,0000000	0,58	0,58

*[Signature]*  
SM

MB CAVALCANTE CONSTRUÇÕES LTDA

CNPJ Nº 22.299.055/0001-87

END: AV. JOSÉ SARNEY, Nº 007 - CENTRO - AXIXÁ - MA



RDC ELETRÔNICO N º 021/2023

VALIDADE: 60 Dias

COMPOSIÇÃO DE CUSTO

PROponente: PREFEITURA MUNICIPAL DE CHAPADINHA - MA

Objeto: CONSTRUÇÃO DE UMA UNIDADE ESCOLAR DE 01 SALA E DEMAIS DEPENDENCIA NO POVDADO MORROS - CHAPADINHA - MA

LOCAL: CHAPADINHA - MA

REF. SINAPI - ORSE - SBC - SEINFRA - CAEMA

ENCARGOS SOCIAIS SOBRE PREÇO DE MÃO-DE-OBRA: 74,59% (HORA) 39,66% (MÊS) COM DESONERADO.

000464  
Proc. Nº 21/23  
Ass. [Assinatura]

Insumo	0003732	SINAPI	EXAMES - HORISTA (COLETADO CAIXA - ENCARGOS COMPLEMENTARES)	Outros	H	1,0000000	1,14	1,14		
Insumo	0003733	SINAPI	SEGURO - HORISTA (COLETADO CAIXA - ENCARGOS COMPLEMENTARES)	Taxas	H	1,0000000	0,01	0,01		
Insumo	00043454	SINAPI	FERRAMENTAS - FAMILIA OPERADOR ESCAVADEIRA - HORISTA (ENCARGOS COMPLEMENTARES - COLETADO CAIXA)	Equipamento	H	1,0000000	0,01	0,01		
Insumo	00043488	SINAPI	EPI - FAMILIA OPERADOR ESCAVADEIRA - HORISTA (ENCARGOS COMPLEMENTARES - COLETADO CAIXA)	Equipamento	H	1,0000000	0,82	0,82		
				MO sem LS =>		6,94	LS =>	5,17	MO com LS =>	12,11
				Valor do BDI =>		4,78			Valor com BDI =>	21,20

Composição	Código	Banco	Descrição	Tipo	Und	Quant	Valor Unit	Total		
Composição	88297	SINAPI	OPERADOR DE MÁQUINAS E EQUIPAMENTOS COM ENCARGOS COMPLEMENTARES	SEDI - SERVIÇOS DIVERSOS	H	1,0000000	17,96	17,96		
Composição Auxiliar	95360	SINAPI	CURSO DE CAPACITAÇÃO PARA OPERADOR DE MÁQUINAS E EQUIPAMENTOS (ENCARGOS COMPLEMENTARES) - HORISTA	SEDI - SERVIÇOS DIVERSOS	H	1,0000000	0,16	0,16		
Insumo	00004230	SINAPI	OPERADOR DE MAQUINAS E TRATORES DIVERSOS (TERRAPLANAGEM)	Mão de Obra	H	1,0000000	13,38	13,38		
Insumo	00037370	SINAPI	ALIMENTACAO - HORISTA (COLETADO CAIXA - ENCARGOS COMPLEMENTARES)	Outros	H	1,0000000	1,80	1,80		
Insumo	00037371	SINAPI	TRANSPORTE - HORISTA (COLETADO CAIXA - ENCARGOS COMPLEMENTARES)	Serviços	H	1,0000000	0,58	0,58		
Insumo	00037372	SINAPI	EXAMES - HORISTA (COLETADO CAIXA - ENCARGOS COMPLEMENTARES)	Outros	H	1,0000000	1,14	1,14		
Insumo	00037373	SINAPI	SEGURO - HORISTA (COLETADO CAIXA - ENCARGOS COMPLEMENTARES)	Taxas	H	1,0000000	0,01	0,01		
Insumo	00043454	SINAPI	FERRAMENTAS - FAMILIA OPERADOR ESCAVADEIRA - HORISTA (ENCARGOS COMPLEMENTARES - COLETADO CAIXA)	Equipamento	H	1,0000000	0,01	0,01		
Insumo	00043488	SINAPI	EPI - FAMILIA OPERADOR ESCAVADEIRA - HORISTA (ENCARGOS COMPLEMENTARES - COLETADO CAIXA)	Equipamento	H	1,0000000	0,82	0,82		
				MO sem LS =>		7,78	LS =>	5,78	MO com LS =>	13,54
				Valor do BDI =>		5,17			Valor com BDI =>	23,13

Composição	Código	Banco	Descrição	Tipo	Und	Quant	Valor Unit	Total
Composição	98445	SINAPI	PAREDE DE MADEIRA COMPENSADA PARA CONSTRUÇÃO TEMPORÁRIA EM CHAPA SIMPLES, EXTERNA, COM ÁREA LÍQUIDA MAIOR OU IGUAL A 8 M², COM VÃO. AF_05/2018	CANT - CANTEIRO DE OBRAS	m²	1,0000000	193,25	193,25
Composição Auxiliar	88238	SINAPI	AJUDANTE DE CARPINTEIRO COM ENCARGOS COMPLEMENTARES	SEDI - SERVIÇOS DIVERSOS	H	0,9847000	17,09	6,23
Composição Auxiliar	88262	SINAPI	CARPINTEIRO DE FORMAS COM ENCARGOS COMPLEMENTARES	SEDI - SERVIÇOS DIVERSOS	H	1,0041000	21,05	23,03
Composição Auxiliar	91682	SINAPI	SERRA CIRCULAR DE BANCADA COM MOTOR ELÉTRICO POTÊNCIA DE 5HP, COM COIFA PARA DISCO 10" - CHP DIURNO, AF_08/2015	CHOR - CUSTOS HORÁRIOS DE MÁQUINAS E	CHP	0,0119000	19,22	0,22
Composição Auxiliar	91693	SINAPI	SERRA CIRCULAR DE BANCADA COM MOTOR ELÉTRICO POTÊNCIA DE 5HP, COM COIFA PARA DISCO 10" - CHI DIURNO, AF_08/2015	CHOR - CUSTOS HORÁRIOS DE MÁQUINAS E	CHI	0,0518000	18,09	0,93
Composição Auxiliar	94974	SINAPI	CONCRETO MAGRO PARA LASTRO, TRAÇO 1x4,5x4,5 (EM MASSA SECA DE CIMENTO/AREIA MÉDIA/BRITA 1) - PREPARO MANUAL, AF_05/2021	FUES - FUNDACIONES E ESTRUTURAS	m³	0,0021000	384,94	0,82

[Assinatura]

MB CAVALCANTE CONSTRUÇÕES LTDA

CNPJ Nº 22.299.055/0001-87

END: AV. JOSÉ SARNEY, Nº 007 - CENTRO - AXIXÁ - MA.



RDC ELETRÔNICO N º 021/2023

VALIDADE: 60 Dias

COMPOSIÇÃO DE CUSTO

PROPONENTE: PREFEITURA MUNICIPAL DE CHAPADINHA - MA

Objeto: CONSTRUÇÃO DE UMA UNIDADE ESCOLAR DE 01 SALA E DEMAIS DEPENDENCIA NO POVOADO MORROS - CHAPADINHA - MA

LOCAL: CHAPADINHA - MA

REF. SINAPI - ORSE - SBC - SEINFRA - CAEMA

ENCARGOS SOCIAIS SOBRE PREÇO DE MÃO-DE-OBRA: 74,59% (HORA) 39,66% (MÊS) COM DESONERADO

000465  
Fls  
Proc. Nº 21/23  
Ass

Insuno	00003992	SINAPI	TABUA APARELHADA *2,5 X 30* CM, EM MACARANDUBA, ANGELIM OU EQUIVALENTE DA REGIAO	Material	M	1,0003000	36,19	66,26
Insuno	00004433	SINAPI	CAIBRO NAO APARELHADO *6 X 6* CM, EM MACARANDUBA, ANGELIM OU EQUIVALENTE DA REGIAO - BRUTA	Material	M	1,8033000	30,50	55,00
Insuno	00005061	SINAPI	PREGO DE ACO POLIDO COM CABECA 18 X 27 (2 1/2 X 10)	Material	KG	0,0626000	22,55	1,41
Insuno	00043681	SINAPI	CHAPA/PAINEL DE MADEIRA COMPENSADA RESINADA (MADEIRITE RESINADO ROSA) PARA FORMA DE CONCRETO, DE 2200 x 1100 MM, E = 8 A 12 MM	Material	m²	1,0500380	38,43	40,35
				MO sem LS =>		12,81	9,55	22,36
				Valor do BDI =>		55,69		243,94

Composição	Código Banco	Descrição	Tipo	Und	Quant	Valor Unit	Total	
Composição	98441 SINAPI	PAREDE DE MADEIRA COMPENSADA PARA CONSTRUÇÃO TEMPORÁRIA EM CHAPA SIMPLES, EXTERNA, COM ÁREA LÍQUIDA MAIOR OU IGUAL A 6 M² SEM VÃO. AF_05/2018	CANT - CANTEIRO DE OBRAS	m²	1,0000000	161,81	161,81	
Composição Auxiliar	88239 SINAPI	AJUDANTE DE CARPINTEIRO COM ENCARGOS COMPLEMENTARES	SEDI - SERVIÇOS DIVERSOS	H	0,2512000	17,09	4,29	
Composição Auxiliar	88262 SINAPI	CARPINTEIRO DE FORMAS COM ENCARGOS COMPLEMENTARES	SEDI - SERVIÇOS DIVERSOS	H	0,7535000	21,05	15,86	
Composição Auxiliar	91692 SINAPI	SERRA CIRCULAR DE BANCADA COM MOTOR ELÉTRICO POTÊNCIA DE 5HP, COM COIFA PARA DISCO 10" - CHP DIURNO. AF_08/2015	CHOR - CUSTOS HORÁRIOS DE MÁQUINAS E	CHP	0,0082000	19,22	0,15	
Composição Auxiliar	91683 SINAPI	SERRA CIRCULAR DE BANCADA COM MOTOR ELÉTRICO POTÊNCIA DE 5HP, COM COIFA PARA DISCO 10" - CHI DIURNO. AF_08/2015	CHOR - CUSTOS HORÁRIOS DE MÁQUINAS E	CHI	0,0359000	18,00	0,64	
Composição Auxiliar	94974 SINAPI	CONCRETO MAGRO PARA LASTRO, TRACO 1:4:5 (EM MASSA SECA DE CIMENTO/AREIA MÉDIA BRITA 1) - PREPARO MANUAL. AF_05/2018	FUBS - FUNDACOES E ESTRUTURAS	m³	0,0015000	394,84	0,58	
Insuno	00003992	SINAPI	TABUA APARELHADA *2,5 X 30* CM, EM MACARANDUBA, ANGELIM OU EQUIVALENTE DA REGIAO	Material	M	1,0223000	36,19	61,24
Insuno	00004433	SINAPI	CAIBRO NAO APARELHADO *6 X 6* CM, EM MACARANDUBA, ANGELIM OU EQUIVALENTE DA REGIAO - BRUTA	Material	M	1,2308000	30,50	37,53
Insuno	00005061	SINAPI	PREGO DE ACO POLIDO COM CABECA 18 X 27 (2 1/2 X 10)	Material	KG	0,0517000	22,55	1,16
Insuno	00043681	SINAPI	CHAPA/PAINEL DE MADEIRA COMPENSADA RESINADA (MADEIRITE RESINADO ROSA) PARA FORMA DE CONCRETO, DE 2200 x 1100 MM, E = 8 A 12 MM	Material	m²	1,0500380	38,43	40,85
				MO sem LS =>		8,81	6,58	15,39
				Valor do BDI =>		46,63		208,44

Composição	98446 SINAPI	PAREDE DE MADEIRA COMPENSADA PARA CONSTRUÇÃO TEMPORÁRIA EM CHAPA SIMPLES, EXTERNA, COM ÁREA LÍQUIDA MENOR QUE 6 M² COM VÃO. AF_05/2018	CANT - CANTEIRO DE OBRAS	m²	1,0000000	243,93	243,93
Composição Auxiliar	88239 SINAPI	AJUDANTE DE CARPINTEIRO COM ENCARGOS COMPLEMENTARES	SEDI - SERVIÇOS DIVERSOS	H	0,6019000	17,09	10,29

Handwritten signature and initials

MB CAVALCANTE CONSTRUÇÕES LTDA

CNPJ Nº 22.299.055/0001-87

END: AV. JOSÉ SARNEY, Nº 007 - CENTRO - AXIXÁ - MA.



RDC ELETRÔNICO N º 021/2023

VALIDADE: 60 Dias

COMPOSIÇÃO DE CUSTO

PROPONENTE: PREFEITURA MUNICIPAL DE CHAPADINHA - MA

Objeto: CONSTRUÇÃO DE UMA UNIDADE ESCOLAR DE 01 SALA E DEMAIS DEPENDENCIA NO POVOADO MORROS - CHAPADINHA - MA

LOCAL: CHAPADINHA - MA

REF. SINAPI - ORSE - SBC - SEINFRA - CAEMA

ENCARGOS SOCIAIS SOBRE PREÇO DE MÃO-DE-OBRA: 74,59% (HORA) 39,66% (MÊS) COM DESONERADO.

000456  
Fls \_\_\_\_\_  
Proc. Nº 21/23  
Ass.

Composição	Código Banco	Descrição	Material	Unid	Quant	Valor Unit	Total		
Composição	88262 SINAPI	CARPINTEIRO DE FORMAS COM ENCARGOS COMPLEMENTARES	SEDI - SERVIÇOS DIVERSOS	H	1,8053000	21,05	38,00		
Composição Auxiliar	91662 SINAPI	SERRA CIRCULAR DE BANCADA COM MOTOR ELÉTRICO POTÊNCIA DE 5HP, COM COIFA PARA DISCO 10" - CHP DIURNO, AF_08/2015	CHOR - CUSTOS HORÁRIOS DE MÁQUINAS E	CHP	0,0170000	19,22	0,32		
Composição Auxiliar	91663 SINAPI	SERRA CIRCULAR DE BANCADA COM MOTOR ELÉTRICO POTÊNCIA DE 5HP, COM COIFA PARA DISCO 10" - CHI DIURNO, AF_09/2015	CHOR - CUSTOS HORÁRIOS DE MÁQUINAS E	CHI	0,0744000	18,09	1,34		
Composição Auxiliar	94974 SINAPI	CONCRETO MAGRO PARA LASTRO, TRACQ 1 x 3 x 4,5 (EM MASSA SECA DE CIMENTO/ AREIA MÉDIA/ BRITA 1) - PREPARO MANUAL, AF_05/2021	FUES - FUNDAÇÕES E ESTRUTURAS	m³	0,0031000	394,64	1,22		
Insumo	00003992 SINAPI	TABUA APARELHADA *2,5 X 30* CM, EM MACARANDUBA, ANGELIM OU EQUIVALENTE DA REGIAO	Material	M	1,6604000	36,19	70,94		
Insumo	00004433 SINAPI	CAIBRO NAO APARELHADO *6 X 6* CM, EM MACARANDUBA, ANGELIM OU EQUIVALENTE DA REGIAO - BRUTA	Material	M	2,6139000	30,50	79,72		
Insumo	00005061 SINAPI	PREGO DE ACO POLIDO COM CABECA 16 X 27 (2 1/2 X 10)	Material	KG	0,0784000	22,55	1,76		
Insumo	00043681 SINAPI	CHAPA/PAINEL DE MADEIRA COMPENSADA RESINADA (MADEIRITE RESINADO ROSA) PARA FORMA DE CONCRETO, DE 2200 x 1100 MM, E = 8 A 12 MM	Material	m²	1,0500380	38,43	40,35		
				MO sem LS =>	21,01	LS =>	15,67	MO com LS =>	36,68
				Valor do BDI =>	70,30	Valor com BDI =>		314,23	

Composição	Código Banco	Descrição	Material	Unid	Quant	Valor Unit	Total		
Composição	88442 SINAPI	PAREDE DE MADEIRA COMPENSADA PARA CONSTRUÇÃO TEMPORARIA EM CHAPA SIMPLES, EXTERNA, COM AREA LIQUIDA MENOR QUE 6 M², SEM VÃO, AF_05/2018	CANT - CANTEIRO DE OBRAS	m²	1,0000000	164,42	164,42		
Composição Auxiliar	88239 SINAPI	AJUDANTE DE CARPINTEIRO COM ENCARGOS COMPLEMENTARES	SEDI - SERVIÇOS DIVERSOS	H	0,2844000	17,09	4,86		
Composição Auxiliar	88262 SINAPI	CARPINTEIRO DE FORMAS COM ENCARGOS COMPLEMENTARES	SEDI - SERVIÇOS DIVERSOS	H	0,8532000	21,05	17,95		
Composição Auxiliar	91662 SINAPI	SERRA CIRCULAR DE BANCADA COM MOTOR ELÉTRICO POTÊNCIA DE 5HP, COM COIFA PARA DISCO 10" - CHP DIURNO, AF_08/2015	CHOR - CUSTOS HORÁRIOS DE MÁQUINAS E	CHP	0,0076000	19,22	0,14		
Composição Auxiliar	91663 SINAPI	SERRA CIRCULAR DE BANCADA COM MOTOR ELÉTRICO POTÊNCIA DE 5HP, COM COIFA PARA DISCO 10" - CHI DIURNO, AF_09/2015	CHOR - CUSTOS HORÁRIOS DE MÁQUINAS E	CHI	0,0332000	18,09	0,60		
Composição Auxiliar	94974 SINAPI	CONCRETO MAGRO PARA LASTRO, TRACQ 1 x 3 x 4,5 (EM MASSA SECA DE CIMENTO/ AREIA MÉDIA/ BRITA 1) - PREPARO MANUAL, AF_05/2021	FUES - FUNDAÇÕES E ESTRUTURAS	m³	0,0015000	394,64	0,59		
Insumo	00003992 SINAPI	TABUA APARELHADA *2,5 X 30* CM, EM MACARANDUBA, ANGELIM OU EQUIVALENTE DA REGIAO	Material	M	1,6923000	36,19	61,24		
Insumo	00004433 SINAPI	CAIBRO NAO APARELHADO *6 X 6* CM, EM MACARANDUBA, ANGELIM OU EQUIVALENTE DA REGIAO - BRUTA	Material	M	1,2308000	30,50	37,53		
Insumo	00005061 SINAPI	PREGO DE ACO POLIDO COM CABECA 16 X 27 (2 1/2 X 10)	Material	KG	0,0517000	22,55	1,16		
Insumo	00043681 SINAPI	CHAPA/PAINEL DE MADEIRA COMPENSADA RESINADA (MADEIRITE RESINADO ROSA) PARA FORMA DE CONCRETO, DE 2200 x 1100 MM, E = 8 A 12 MM	Material	m²	1,0500380	38,43	40,35		
				MO sem LS =>	9,90	LS =>	7,38	MO com LS =>	17,28

MB CAVALCANTE CONSTRUÇÕES LTDA

CNPJ Nº 22.299.055/0001-87

END: AV. JOSÉ SARNEY, Nº 007 - CENTRO - AXIXÁ - MA.



RDC ELETRÔNICO N º 021/2023

VALIDADE: 60 Dias

COMPOSIÇÃO DE CUSTO

PROPONENTE: PREFEITURA MUNICIPAL DE CHAPADINHA - MA

Objeto: CONSTRUÇÃO DE UMA UNIDADE ESCOLAR DE 01 SALA E DEMAIS DEPENDENCIA NO POVOADO MORROS - CHAPADINHA - MA

LOCAL: CHAPADINHA - MA

REF. SINAPI - ORSE - SBC - SEINFRA - CAEMA

ENCARGOS SOCIAIS SOBRE PREÇO DE MÃO-DE-OBRA: 74,59% (HORA) 39,66% (MÊS) COM DESONERADO

000467  
Fls  
Proc. Nº 21/23  
Ass.

Valor do BDI => 47,38

Valor com BDI => 211,60

Composição	Código Banco	Descrição	Tipo	Und	Quant.	Valor Unit	Total	
	90454 SINAPI	PASSANTE TIPO TUBO DE DIÂMETRO MAIORES QUE 40 MM E MENORES OU IGUAIS A 75 MM, FIXADO EM LAJE. AF_05/2015	INHI - INSTALAÇÕES HIDROS SANITARIAS	UN	1,0000000	4,52	4,52	
Composição Auxiliar	88248 SINAPI	AUXILIAR DE ENCANADOR OU BOMBEIRO HIDRÁULICO COM ENCARGOS COMPLEMENTARES	SEDI - SERVIÇOS DIVERSOS	H	0,0160000	16,63	0,26	
Composição Auxiliar	88267 SINAPI	ENCANADOR OU BOMBEIRO HIDRÁULICO COM ENCARGOS COMPLEMENTARES	SEDI - SERVIÇOS DIVERSOS	H	0,1010000	20,66	2,08	
Insumo	00009837 SINAPI	TUBO PVC SÉRIE NORMAL, DN 75 MM, PARA ESGOTO PREDIAL (NBR 5688)	Material	M	0,1500000	13,88	2,08	
Insumo	00043132 SINAPI	ARAME RECOZIDO 16 BWG, D = 1,65 MM (0,016 KG/M) OU 18 BWG, D = 1,25 MM (0,01 KG/M)	Material	KG	0,0050000	20,04	0,10	
			MO sem LS =>	1,01	LS =>	0,75	MO com LS =>	1,76
			Valor do BDI =>	1,30			Valor com BDI =>	5,62

Composição	Código Banco	Descrição	Tipo	Und	Quant.	Valor Unit	Total	
	90453 SINAPI	PASSANTE TIPO TUBO DE DIÂMETRO MENOR OU IGUAL A 40 MM, FIXADO EM LAJE. AF_05/2015	INHI - INSTALAÇÕES HIDROS SANITARIAS	UN	1,0000000	2,58	2,58	
Composição Auxiliar	88248 SINAPI	AUXILIAR DE ENCANADOR OU BOMBEIRO HIDRÁULICO COM ENCARGOS COMPLEMENTARES	SEDI - SERVIÇOS DIVERSOS	H	0,0100000	16,63	0,16	
Composição Auxiliar	88267 SINAPI	ENCANADOR OU BOMBEIRO HIDRÁULICO COM ENCARGOS COMPLEMENTARES	SEDI - SERVIÇOS DIVERSOS	H	0,0680000	20,66	1,36	
Insumo	00009835 SINAPI	TUBO PVC SÉRIE NORMAL, DN 40 MM, PARA ESGOTO PREDIAL (NBR 5688)	Material	M	0,1500000	6,40	0,96	
Insumo	00043132 SINAPI	ARAME RECOZIDO 16 BWG, D = 1,65 MM (0,016 KG/M) OU 18 BWG, D = 1,25 MM (0,01 KG/M)	Material	KG	0,0050000	20,04	0,10	
			MO sem LS =>	0,65	LS =>	0,49	MO com LS =>	1,14
			Valor do BDI =>	0,74			Valor com BDI =>	3,32

Composição	Código Banco	Descrição	Tipo	Und	Quant.	Valor Unit	Total	
Composição	88309 SINAPI	PEDREIRO COM ENCARGOS COMPLEMENTARES	SEDI - SERVIÇOS DIVERSOS	H	1,0000000	21,39	21,39	
Composição Auxiliar	95371 SINAPI	CURSO DE CAPACITAÇÃO PARA PEDREIRO (ENCARGOS COMPLEMENTARES) - HORISTA	SEDI - SERVIÇOS DIVERSOS	H	1,0000000	0,34	0,34	
Insumo	00004750 SINAPI	PEDREIRO (HORISTA)	Mão de Obra	H	1,0000000	15,45	15,45	
Insumo	00037370 SINAPI	ALIMENTAÇÃO - HORISTA (COLETADO CAIXA - ENCARGOS COMPLEMENTARES)	Outros	H	1,0000000	1,66	1,66	
Insumo	00037371 SINAPI	TRANSPORTE - HORISTA (COLETADO CAIXA - ENCARGOS COMPLEMENTARES)	Serviços	H	1,0000000	0,58	0,58	
Insumo	00037372 SINAPI	EXAMES - HORISTA (COLETADO CAIXA - ENCARGOS COMPLEMENTARES)	Outros	H	1,0000000	1,14	1,14	
Insumo	00037373 SINAPI	SEGURO - HORISTA (COLETADO CAIXA - ENCARGOS COMPLEMENTARES)	Taxas	H	1,0000000	0,01	0,01	
Insumo	00043465 SINAPI	FERRAMENTAS - FAMÍLIA PEDREIRO (HORISTA) (ENCARGOS COMPLEMENTARES - COLETADO CAIXA)	Equipamento	H	1,0000000	0,84	0,84	
Insumo	00043489 SINAPI	EPI - FAMÍLIA PEDREIRO - HORISTA (ENCARGOS COMPLEMENTARES - COLETADO CAIXA)	Equipamento	H	1,0000000	1,17	1,17	
			MO sem LS =>	9,04	LS =>	6,75	MO com LS =>	15,79
			Valor do BDI =>	6,16			Valor com BDI =>	27,55

Código Banco	Descrição	Tipo	Und	Quant.	Valor Unit	Total
--------------	-----------	------	-----	--------	------------	-------

MB CAVALCANTE CONSTRUÇÕES LTDA

CNPJ Nº 22.299.055/0001-87

END: AV. JOSÉ SARNEY, Nº 007 - CENTRO - AXIXÁ - MA



RDC ELETRÔNICO Nº 021/2023

VALIDADE: 60 Dias

COMPOSIÇÃO DE CUSTO

PROPOSANTE: PREFEITURA MUNICIPAL DE CHAPADINHA - MA

Objeto: CONSTRUÇÃO DE UMA UNIDADE ESCOLAR DE 01 SALA E DEMAIS DEPENDENCIA NO POVOADO MORROS - CHAPADINHA - MA

LOCAL: CHAPADINHA - MA

REF. SINAPI - ORSE - SBC - SEINFRA - CAEMA

ENCARGOS SOCIAIS SOBRE PREÇO DE MÃO-DE-OBRA: 74,59% (HORA) 39,66% (MÊS) COM DESONERADO

000468  
Fls  
Proc. Nº 21/23  
Ass

Composição	97735 SINAPI	PEÇA RETANGULAR PRÉ-MOLDADA, VOLUME DE CONCRETO DE 30 A 100 LITROS, TAXA DE AÇO APROXIMADA DE 30KG/M³. AF_01/2010	FUES - FUNDAÇÕES E ESTRUTURAS	m³	1,0000000	2.114,60	2.114,60		
Composição Auxiliar	88239 SINAPI	AJUDANTE DE CARPITEIRO COM ENCARGOS COMPLEMENTARES	SEDI - SERVIÇOS DIVERSOS	H	0,1358000	17,09	12,57		
Composição Auxiliar	88261 SINAPI	CARPITEIRO DE ESQUADRIA COM ENCARGOS COMPLEMENTARES	SEDI - SERVIÇOS DIVERSOS	H	3,9780000	20,35	74,84		
Composição Auxiliar	88309 SINAPI	PEDREIRO COM ENCARGOS COMPLEMENTARES	SEDI - SERVIÇOS DIVERSOS	H	22,8884000	21,38	489,58		
Composição Auxiliar	88316 SINAPI	SERVENTE COM ENCARGOS COMPLEMENTARES	SEDI - SERVIÇOS DIVERSOS	H	22,8884000	16,89	386,58		
Composição Auxiliar	90586 SINAPI	VIBRADOR DE IMERSÃO, DIÂMETRO DE PONTEIRA 45MM, MOTOR ELÉTRICO TRIFÁSICO POTÊNCIA DE 2 CV - CHP DIURNO. AF_06/2015	CHOR - CUSTOS HORÁRIOS DE MÁQUINAS E	CHP	4,7333000	1,23	5,84		
Composição Auxiliar	90587 SINAPI	VIBRADOR DE IMERSÃO, DIÂMETRO DE PONTEIRA 45MM, MOTOR ELÉTRICO TRIFÁSICO POTÊNCIA DE 2 CV - CHI DIURNO. AF_06/2015	CHOR - CUSTOS HORÁRIOS DE MÁQUINAS E	CHI	13,0713000	0,49	6,40		
Composição Auxiliar	91692 SINAPI	SERRA CIRCULAR DE BANCADA COM MOTOR ELÉTRICO POTÊNCIA DE 5HP, COM COIFA PARA DISCO 10" - CHP DIURNO. AF_08/2015	CHOR - CUSTOS HORÁRIOS DE MÁQUINAS E	CHP	0,3130000	19,22	6,01		
Composição Auxiliar	91693 SINAPI	SERRA CIRCULAR DE BANCADA COM MOTOR ELÉTRICO POTÊNCIA DE 5HP, COM COIFA PARA DISCO 10" - CHI DIURNO. AF_08/2015	CHOR - CUSTOS HORÁRIOS DE MÁQUINAS E	CHI	0,4226000	18,09	7,64		
Composição Auxiliar	92767 SINAPI	ARMAÇÃO DE LAJE DE ESTRUTURA CONVENCIONAL DE CONCRETO ARMADO UTILIZANDO AÇO CA-60 DE 4,2 MM - MONTAGEM. AF_06/2022	FUES - FUNDAÇÕES E ESTRUTURAS	KG	28,0399000	15,25	441,28		
Composição Auxiliar	94972 SINAPI	CONCRETO FCK = 30MPa, TRAÇO 1/2,1/2,1 (EM MASSA SECA DE CIMENTO/AREIA MÉDIA/BRITA 1) - PREPARO MECÂNICO COM BETONEIRA 800 L. AF_05/2021	FUES - FUNDAÇÕES E ESTRUTURAS	m³	1,8000000	482,37	578,04		
Insumo	00001356 SINAPI	CHAPA/PAINEL DE MADEIRA COMPENSADA RESINADA (MADEIRITE RESINADO ROSA) PARA FORMA DE CONCRETO, DE 2200 x 1100 MM, E = 17 MM	Materiais	m²	1,3112000	61,00	79,98		
Insumo	00002692 SINAPI	DESMOLDANTE PROTETOR PARA FORMAS DE MADEIRA, DE BASE OLEOSA EMULSIONADA EM AGUA	Materiais	L	0,0567000	7,85	0,44		
Insumo	00004517 SINAPI	SARRAFO "2,5 X 7,5" CM EM PINUS, MISTA OU EQUIVALENTE DA REGIÃO - BRUTA	Materiais	M	4,4770000	4,01	17,95		
Insumo	00020247 SINAPI	PREGO DE AÇO POLIDO COM CABECA 15 X 15 (1 1/4 X 13)	Materiais	KG	0,2619000	25,40	6,65		
				MO sem LS =>	482,83	LS =>	360,15	MO com LS =>	842,98
				Valor do BDI =>	606,42			Valor com BDI =>	2.724,02

Composição	Código Banco	Descrição	Tipo	Und	Quant	Valor Unit	Total
Composição	88310 SINAPI	PINTOR COM ENCARGOS COMPLEMENTARES	SEDI - SERVIÇOS DIVERSOS	H	1,0000000	23,50	23,50
Composição Auxiliar	95372 SINAPI	CURSO DE CAPACITAÇÃO PARA PINTOR (ENCARGOS COMPLEMENTARES) - HORISTA	SEDI - SERVIÇOS DIVERSOS	H	1,0000000	0,25	0,25
Insumo	00004783 SINAPI	PINTOR (HORISTA)	Mão de Obra	H	1,0000000	16,30	16,30
Insumo	00037370 SINAPI	ALIMENTAÇÃO - HORISTA (COLETADO CAIXA - ENCARGOS COMPLEMENTARES)	Outros	H	1,0000000	1,86	1,86
Insumo	00037371 SINAPI	TRANSPORTE - HORISTA (COLETADO CAIXA - ENCARGOS COMPLEMENTARES)	Serviços	H	1,0000000	0,58	0,58
Insumo	00037372 SINAPI	EXAMES - HORISTA (COLETADO CAIXA - ENCARGOS COMPLEMENTARES)	Outros	H	1,0000000	1,14	1,14
Insumo	00037373 SINAPI	SEGURO - HORISTA (COLETADO CAIXA - ENCARGOS COMPLEMENTARES)	Taxas	H	1,0000000	0,01	0,01

Handwritten marks and signature at the bottom right of the page.

MB CAVALCANTE CONSTRUÇÕES LTDA

CNPJ Nº 22.299.055/0001-87

END: AV. JOSÉ SARNEY, Nº 007 - CENTRO - AXIXÁ - MA.



RDC ELETRÔNICO Nº 021/2023

VALIDADE: 60 Dias

COMPOSIÇÃO DE CUSTO

PROPOSTANTE: PREFEITURA MUNICIPAL DE CHAPADINHA - MA

Objeto: CONSTRUÇÃO DE UMA UNIDADE ESCOLAR DE 01 SALA E DEMAIS DEPENDENCIA NO POVOADO MORROS - CHAPADINHA - MA

LOCAL: CHAPADINHA - MA

REF. SINAPI - ORSE - SBC - SEINFRA - CAEMA

ENCARGOS SOCIAIS SOBRE PREÇO DE MÃO-DE-OBRA: 74,59% (HORA) 39,66% (MÊS) COM DESONERADO



Item	00043466	SINAPI	FERRAMENTAS - FAMILIA PINTOR - HORISTA (ENCARGOS COMPLEMENTARES - COLETADO CAIXA)	Equipamento	H	1,0000000	1,68	1,68	
Item	00043490	SINAPI	EPI - FAMILIA PINTOR - HORISTA (ENCARGOS COMPLEMENTARES - COLETADO CAIXA)	Equipamento	H	1,0000000	1,68	1,68	
				MO sem LS =>	9,48	LS =>	7,07	MO com LS =>	16,55
				Valor do BDI =>	6,77			Valor com BDI =>	30,27

Composição	Código Banco	Descrição	Tipo	Und	Quant	Valor Unit	Total		
Composição	91341 SINAPI	PORTA EM ALUMINIO DE ABRIR TIPO VENEZIANA COM GUARNIÇÃO, FIXAÇÃO COM PARAFUSOS, FORNECIMENTO E INSTALAÇÃO. AF_12/2012	ESQV - ESQUADRIAS/FERRAGE	m²	1,0000000	835,02	835,02		
Composição Auxiliar	88309 SINAPI	PEDREIRO COM ENCARGOS COMPLEMENTARES	SEDI - SERVIÇOS DIVERSOS	H	0,3826000	21,39	8,18		
Composição Auxiliar	88316 SINAPI	SERVEnte COM ENCARGOS COMPLEMENTARES	SEDI - SERVIÇOS DIVERSOS	H	0,1910000	16,89	3,22		
Item	00000142	SINAPI	SELANTE ELASTICO MONOCOMPONENTE A BASE DE POLIURETANO (PU) PARA JUNTAS DIVERSAS	Material	310ML	0,8829000	39,18	34,50	
Item	00007568	SINAPI	BUCHA DE NYLON SEM ABA S10, COM PARAFUSO DE 6,10 X 65 MM EM AÇO ZINCOADO COM ROSCA SOBERBA, CABECA CHATA E FENDA PHILLIPS	Material	UN	4,8166000	0,61	2,93	
Item	00036888	SINAPI	GUARNIÇÃO / MOLDURA / ARREIMATE DE ACABAMENTO PARA ESQUADRIA, EM ALUMINIO PERFIL 25, ACABAMENTO ANODIZADO BRANCO OU BRILHANTE, PARA 1 FACE	Material	M	0,3504000	29,33	200,92	
Item	00039025	SINAPI	PORTA DE ABRIR EM ALUMINIO TIPO VENEZIANA, ACABAMENTO ANODIZADO NATURAL, SEM GUARNIÇÃO/ALZAR/VISTA, 87 X 210 CM	Material	UN	0,5473000	1.069,23	585,16	
				MO sem LS =>	4,71	LS =>	3,51	MO com LS =>	8,22
				Valor do BDI =>	240,65			Valor com BDI =>	1.075,67

Composição	Código Banco	Descrição	Tipo	Und	Quant	Valor Unit	Total
Composição	101624 SINAPI	PREPARO DE FUNDO DE VALA COM LARGURA MAIOR OU IGUAL A 1,5 M E MENOR QUE 2,5 M. COM CAMADA DE BRITA, LANÇAMENTO MECANIZADO. AF_08/2020	MOV - MOVIMENTO DE TERRA	m³	1,0000000	155,80	155,80
Composição Auxiliar	5678 SINAPI	RETROESCAVADEIRA SOBRE RODAS COM CARREGADEIRA, TRACÇÃO 4X4, POTÊNCIA LQ. 88 HP, CAÇAMBA CARREG. CAP. MIN. 1 M3, CAÇAMBA RETRO CAP. 0,26 M3, PESO OPERACIONAL MÍN. 6.874 KG, PROFUNDIDADE ESCAVAÇÃO MÁX. 4,37 M - CHP DIURNO. AF_06/2014	CHOR - CUSTOS HORÁRIOS DE MÁQUINAS E EQUIPAMENTOS	CHP	0,0794000	140,18	11,13
Composição Auxiliar	5679 SINAPI	RETROESCAVADEIRA SOBRE RODAS COM CARREGADEIRA, TRACÇÃO 4X4, POTÊNCIA LQ. 88 HP, CAÇAMBA CARREG. CAP. MIN. 1 M3, CAÇAMBA RETRO CAP. 0,26 M3, PESO OPERACIONAL MÍN. 6.874 KG, PROFUNDIDADE ESCAVAÇÃO MÁX. 4,37 M - CHI DIURNO. AF_06/2014	CHOR - CUSTOS HORÁRIOS DE MÁQUINAS E EQUIPAMENTOS	CHI	0,3072000	53,66	21,27
Composição Auxiliar	88309 SINAPI	PEDREIRO COM ENCARGOS COMPLEMENTARES	SEDI - SERVIÇOS DIVERSOS	H	0,5720000	21,39	12,23
Composição Auxiliar	88316 SINAPI	SERVEnte COM ENCARGOS COMPLEMENTARES	SEDI - SERVIÇOS DIVERSOS	H	0,2579000	16,89	14,48
Composição Auxiliar	91533 SINAPI	COMPACTADOR DE SOLOS DE PERCUSSÃO (SOQUETE) COM MOTOR A GASOLINA 4 TEMPOS, POTÊNCIA 4 CV - CHP DIURNO. AF_06/2015	CHOR - CUSTOS HORÁRIOS DE MÁQUINAS E EQUIPAMENTOS	CHP	0,0325000	24,85	0,80

on

MB CAVALCANTE CONSTRUÇÕES LTDA

CNPJ Nº 22.299.055/0001-87

END: AV. JOSÉ SARNEY, Nº 007 - CENTRO - AXIXÁ - MA.

RDC ELETRÔNICO Nº 021/2023

VALIDADE: 60 Dias



COMPOSIÇÃO DE CUSTO

PROponente: PREFEITURA MUNICIPAL DE CHAPADINHA - MA

Objeto: CONSTRUÇÃO DE UMA UNIDADE ESCOLAR DE 01 SALA E DEMAIS DEPENDENCIA NO POVOADO MORROS - CHAPADINHA - MA

FIG 000470  
PROC. Nº 21/23  
ASS.

LOCAL: CHAPADINHA - MA

REF. SINAPI - ORSE - SBC - SEINFRA - CAEMA

ENCARGOS SOCIAIS SOBRE PREÇO DE MÃO-DE-OBRA: 74,59% (HORA) 39,66% (MÊS) COM DESONERADO

Composição	91534 SINAPI	COMPACTADOR DE SOLOS DE PERCUSSÃO (SOQUETE) COM MOTOR A GASOLINA 4 TEMPOS, POTÊNCIA 4 CV - CHI DIURNO, AF_08/2015	CHOR - CUSTOS HORÁRIOS DE MÁQUINAS E	CH	0,0303000	18,81	0,58	
Insumo	00004720 SINAPI	PEDRA BRITADA N. 0, OU PEDRISCO (4,8 A 9,5 MM) POSTO PEDREIRA/FORNECEDOR, SEM FRETE	Materia	m³	1,1000000	88,67	95,33	
			MO sem LS =>	16,32	LS =>	12,18	MO com LS =>	28,50
			Valor do BDI =>	44,90			Valor com BDI =>	200,70

Composição	Código Banco	Descrição	Tipo	Und	Quant.	Valor Unit	Total	
Composição	101618 SINAPI	PREPARO DE FUNDO DE VALA COM LARGURA MENOR QUE 1,5 M, COM CAMADA DE AREIA, LANÇAMENTO MANUAL, AF_08/2020	MOVT - MOVIMENTO DE TERRA	m³	1,0000000	174,48	174,48	
Composição Auxiliar	88309 SINAPI	PEDREIRO COM ENCARGOS COMPLEMENTARES	SEDI - SERVIÇOS DIVERSOS	H	2,0219000	21,39	43,24	
Composição Auxiliar	88316 SINAPI	SERVEnte COM ENCARGOS COMPLEMENTARES	SEDI - SERVIÇOS DIVERSOS	H	3,0329000	16,89	51,22	
Composição Auxiliar	91533 SINAPI	COMPACTADOR DE SOLOS DE PERCUSSÃO (SOQUETE) COM MOTOR A GASOLINA 4 TEMPOS, POTÊNCIA 4 CV - CHP DIURNO, AF_08/2015	CHOR - CUSTOS HORÁRIOS DE MÁQUINAS E	CHP	0,0718000	24,85	1,78	
Composição Auxiliar	91534 SINAPI	COMPACTADOR DE SOLOS DE PERCUSSÃO (SOQUETE) COM MOTOR A GASOLINA 4 TEMPOS, POTÊNCIA 4 CV - CHI DIURNO, AF_08/2015	CHOR - CUSTOS HORÁRIOS DE MÁQUINAS E	CHI	0,0686000	18,81	1,25	
Insumo	00000370 SINAPI	AREIA MEDIA - POSTO JAZIDA/FORNECEDOR (RETIRADO NA JAZIDA, SEM TRANSPORTE)	Materia	m³	1,1000000	70,00	77,00	
			MO sem LS =>	39,26	LS =>	29,28	MO com LS =>	68,54
			Valor do BDI =>	50,28			Valor com BDI =>	224,77

Composição	Código Banco	Descrição	Tipo	Und	Quant.	Valor Unit	Total	
Composição	1757 ORSE	Porta em madeira de lei, almofadada, 0,80 x 2,10 m - fornecimento	Esquadrias de Madeira	un	1,0000000	822,62	822,62	
Insumo	1825 ORSE	Porta em madeira de lei muirocataira com almofadas - 80 x 210cm un	Materia	un	1,0000000	822,62	822,62	
			MO sem LS =>	0,00	LS =>	0,00	MO com LS =>	0,00
			Valor do BDI =>	237,07			Valor com BDI =>	1.059,69

Composição	Código Banco	Descrição	Tipo	Und	Quant.	Valor Unit	Total	
Composição	1800 ORSE	Porta em madeira de lei, almofadada, 0,90 x 2,10 m - fornecimento	Esquadrias de Madeira	un	1,0000000	1.075,90	1.075,90	
Insumo	1826 ORSE	Porta em madeira de lei muirocataira com almofadas - 90 x 210cm un	Materia	un	1,0000000	1.075,90	1.075,90	
			MO sem LS =>	0,00	LS =>	0,00	MO com LS =>	0,00
			Valor do BDI =>	310,07			Valor com BDI =>	1.385,97

Composição	Código Banco	Descrição	Tipo	Und	Quant.	Valor Unit	Total	
Composição	90458 SINAPI	QUEBRA EM ALVENARIA PARA INSTALAÇÃO DE CAIXA DE TOMADA (4X4 OU 4X2), AF_05/2015	INH - INSTALAÇÃO DE INCRÓS SANITÁRIOS	un	1,0000000	3,35	3,35	
Composição Auxiliar	88248 SINAPI	AUXILIAR DE ENCANADOR OU BOMBEIRO HIDRÁULICO COM ENCARGOS COMPLEMENTARES	SEDI - SERVIÇOS DIVERSOS	H	0,0233000	16,63	0,38	
Composição Auxiliar	88267 SINAPI	ENCANADOR OU BOMBEIRO HIDRÁULICO COM ENCARGOS COMPLEMENTARES	SEDI - SERVIÇOS DIVERSOS	H	0,1440000	20,68	2,97	
			MO sem LS =>	1,44	LS =>	1,08	MO com LS =>	2,52

on

MB CAVALCANTE CONSTRUÇÕES LTDA

CNPJ Nº 22.299.055/0001-87

END: AV. JOSÉ SARNEY, Nº 007 - CENTRO - AXIXÁ - MA



RDC ELETRÔNICO Nº 021/2023

VALIDADE: 60 Dias

COMPOSIÇÃO DE CUSTO

PROPONENTE: PREFEITURA MUNICIPAL DE CHAPADINHA - MA

Objeto: CONSTRUÇÃO DE UMA UNIDADE ESCOLAR DE 01 SALA E DEMAIS DEPENDENCIA NO POVOADO MORROS - CHAPADINHA - MA

LOCAL: CHAPADINHA - MA

REF. SINAPI - ORSE - SBC - SEINFRA - CAEMA

ENCARGOS SOCIAIS SOBRE PREÇO DE MÃO-DE-OBRA: 74,59% (HORA) 39,66% (MÊS) COM DESONERADO

FR 000471  
PROC. Nº 21/23  
ASS. *[Assinatura]*

Valor do BDI 0,96 Valor com BDI => 4,31

Composição	Código Banco	Descrição	Tipo	Und	Quant.	Valor Unit	Total	
	90447 SINAPI	RASGO EM ALVENARIA PARA ELETRODUTOS COM DIAMETROS MENORES OU IGUAIS A 40 MM. AF_05/2015	INHI - INSTALAÇÕES HIDROS SANITÁRIAS	M	1,00000000	5,26	5,26	
Composição Auxiliar	88247 SINAPI	AUXILIAR DE ELETRICISTA COM ENCARGOS COMPLEMENTARES	SEDI - SERVIÇOS DIVERSOS	H	0,03400000	17,54	0,59	
Composição Auxiliar	88264 SINAPI	ELETRICISTA COM ENCARGOS COMPLEMENTARES	SEDI - SERVIÇOS DIVERSOS	H	0,21900000	21,84	4,67	
			MO sem LS =>	2,21	LS =>	1,65	MO com LS =>	3,86
			Valor do BDI =>	1,51			Valor com BDI =>	6,77

Composição	Código Banco	Descrição	Tipo	Und	Quant.	Valor Unit	Total	
	90443 SINAPI	RASGO EM ALVENARIA PARA RAMAIS/ DISTRIBUIÇÃO COM DIAMETROS MENORES OU IGUAIS A 40 MM. AF_05/2015	INHI - INSTALAÇÕES HIDROS SANITÁRIAS	M	1,00000000	10,43	10,43	
Composição Auxiliar	88248 SINAPI	AUXILIAR DE ENCANADOR OU BOMBEIRO HIDRÁULICO COM ENCARGOS COMPLEMENTARES	SEDI - SERVIÇOS DIVERSOS	H	0,07000000	16,63	1,16	
Composição Auxiliar	88267 SINAPI	ENCANADOR OU BOMBEIRO HIDRÁULICO COM ENCARGOS COMPLEMENTARES	SEDI - SERVIÇOS DIVERSOS	H	0,44900000	20,66	9,27	
			MO sem LS =>	4,51	LS =>	3,36	MO com LS =>	7,87
			Valor do BDI =>	3,00			Valor com BDI =>	13,43

Composição	Código Banco	Descrição	Tipo	Und	Quant.	Valor Unit	Total	
	C3407 SEINFRA	REBOCO C/ ARGAMASSA DE CIMENTO E AREIA 8/ PENEIRAR, TRAÇO 1:6	ARGAMASSAS PARA PAREDES INTERNAS E	m²	1,00000000	31,13	31,13	
Composição Auxiliar	C0173 SEINFRA	ARGAMASSA DE CIMENTO E AREIA 5/PEN. TRAÇO 1:5	ARGAMASSA DE CIMENTO	m²	0,02500000	373,66	9,34	
Insumo	12391 SEINFRA	PEDREIRO	Mão de Obra	H	0,60000000	20,77	12,46	
Insumo	12543 SEINFRA	SERVENTE	Mão de Obra	H	0,60000000	15,55	9,33	
			MO sem LS =>	14,70	LS =>	10,97	MO com LS =>	25,67
			Valor do BDI =>	8,97			Valor com BDI =>	49,10

Composição	Código Banco	Descrição	Tipo	Und	Quant.	Valor Unit	Total
	5679 SINAPI	RETROESCAVADEIRA SOBRE RODAS COM CARREGADEIRA, TRACÇÃO 4X4, POTÊNCIA LIQ. 88 HP, CAÇAMBA CARREG. CAP. MIN. 1 M3, CAÇAMBA RETRO CAP. 0,26 M3, PESO OPERACIONAL MIN. 5.874 KG, PROFUNDIDADE ESCAVAÇÃO MÁX. 4,37 M - CH DIURNO. AF_06/2014	CHOR - CUSTOS HORÁRIOS DE MÁQUINAS E EQUIPAMENTOS	CH	1,00000000	53,56	53,56
Composição Auxiliar	88204 SINAPI	OPERADOR DE ESCAVADEIRA COM ENCARGOS COMPLEMENTARES	SEDI - SERVIÇOS DIVERSOS	H	1,00000000	22,01	22,01
Composição Auxiliar	88857 SINAPI	RETROESCAVADEIRA SOBRE RODAS COM CARREGADEIRA, TRACÇÃO 4X4, POTÊNCIA LIQ. 88 HP, CAÇAMBA CARREG. CAP. MIN. 1 M3, CAÇAMBA RETRO CAP. 0,26 M3, PESO OPERACIONAL MIN. 5.874 KG, PROFUNDIDADE ESCAVAÇÃO MÁX. 4,37 M - DEPRECIACÃO. AF_06/2014	CHOR - CUSTOS HORÁRIOS DE MÁQUINAS E EQUIPAMENTOS	H	1,00000000	26,90	26,90

*[Assinatura]*

MB CAVALCANTE CONSTRUÇÕES LTDA

CNPJ Nº 22.299.055/0001-87

END: AV. JOSÉ SARNEY, Nº 007 - CENTRO - AXIXÁ - MA



RDC ELETRÔNICO N º 021/2023

VALIDADE: 60 Dias

COMPOSIÇÃO DE CUSTO

PROPONENTE: PREFEITURA MUNICIPAL DE CHAPADINHA - MA

Objeto: CONSTRUÇÃO DE UMA UNIDADE ESCOLAR DE 01 SALA E DEMAIS DEPENDENCIA NO POVOADO MORROS - CHAPADINHA - MA

LOCAL: CHAPADINHA - MA

REF. SINAPI - ORSE - SBC - SEINFRA - CAEMA

ENCARGOS SOCIAIS SOBRE PREÇO DE MÃO-DE-OBRA: 74,59% (HORA) 39,66% (MÊS) COM DESONERADO

000472  
Fls. \_\_\_\_\_  
Proc. Nº 21/23  
Ass. *[Assinatura]*

Composição Auxiliar	88858 SINAPI	RETROESCAVADEIRA SOBRE RODAS COM CARREGADEIRA, TRACÇÃO 4X4, POTÊNCIA LIQ. 88 HP, CAÇAMBA CARREG. CAP. MÍN. 1 M3, CAÇAMBA RETRO CAP. 0,26 M3, PESO OPERACIONAL MÍN. 6.674 KG, PROFUNDIDADE ESCAVAÇÃO MÁX. 4,37 M - JUROS. AF_06/2014	CHOR - CUSTOS HORÁRIOS DE MÁQUINAS E EQUIPAMENTOS	H	1,0000000	3,66	3,66	
			MO sem LS =>	10,59	LS =>	7,90	MO com LS =>	18,49
			Valor do BDI =>	15,43			Valor com BDI =>	68,09

Composição	Código Banco	Descrição	Tipo	Und	Quant.	Valor Unit.	Total	
Composição Auxiliar	5676 SINAPI	RETROESCAVADEIRA SOBRE RODAS COM CARREGADEIRA, TRACÇÃO 4X4, POTÊNCIA LIQ. 88 HP, CAÇAMBA CARREG. CAP. MÍN. 1 M3, CAÇAMBA RETRO CAP. 0,26 M3, PESO OPERACIONAL MÍN. 6.674 KG, PROFUNDIDADE ESCAVAÇÃO MÁX. 4,37 M - CHP DIURNO. AF_06/2014	CHOR - CUSTOS HORÁRIOS DE MÁQUINAS E EQUIPAMENTOS	CHP	1,0000000	140,18	140,18	
Composição Auxiliar	53786 SINAPI	RETROESCAVADEIRA SOBRE RODAS COM CARREGADEIRA, TRACÇÃO 4X4, POTÊNCIA LIQ. 88 HP, CAÇAMBA CARREG. CAP. MÍN. 1 M3, CAÇAMBA RETRO CAP. 0,26 M3, PESO OPERACIONAL MÍN. 6.674 KG, PROFUNDIDADE ESCAVAÇÃO MÁX. 4,37 M - MATERIAIS NA OPERAÇÃO. AF_06/2014	CHOR - CUSTOS HORÁRIOS DE MÁQUINAS E EQUIPAMENTOS	H	1,0000000	52,88	52,88	
Composição Auxiliar	5664 SINAPI	RETROESCAVADEIRA SOBRE RODAS COM CARREGADEIRA, TRACÇÃO 4X4, POTÊNCIA LIQ. 88 HP, CAÇAMBA CARREG. CAP. MÍN. 1 M3, CAÇAMBA RETRO CAP. 0,26 M3, PESO OPERACIONAL MÍN. 6.674 KG, PROFUNDIDADE ESCAVAÇÃO MÁX. 4,37 M - MANUTENÇÃO. AF_06/2014	CHOR - CUSTOS HORÁRIOS DE MÁQUINAS E EQUIPAMENTOS	H	1,0000000	33,74	33,74	
Composição Auxiliar	88294 SINAPI	OPERADOR DE ESCAVADEIRA COM ENCARGOS COMPLEMENTARES	SEDI - SERVIÇOS DIVERSOS	H	1,0000000	22,91	22,91	
Composição Auxiliar	88857 SINAPI	RETROESCAVADEIRA SOBRE RODAS COM CARREGADEIRA, TRACÇÃO 4X4, POTÊNCIA LIQ. 88 HP, CAÇAMBA CARREG. CAP. MÍN. 1 M3, CAÇAMBA RETRO CAP. 0,26 M3, PESO OPERACIONAL MÍN. 6.674 KG, PROFUNDIDADE ESCAVAÇÃO MÁX. 4,37 M - DEPRECIÇÃO. AF_06/2014	CHOR - CUSTOS HORÁRIOS DE MÁQUINAS E EQUIPAMENTOS	H	1,0000000	26,99	26,99	
Composição Auxiliar	88858 SINAPI	RETROESCAVADEIRA SOBRE RODAS COM CARREGADEIRA, TRACÇÃO 4X4, POTÊNCIA LIQ. 88 HP, CAÇAMBA CARREG. CAP. MÍN. 1 M3, CAÇAMBA RETRO CAP. 0,26 M3, PESO OPERACIONAL MÍN. 6.674 KG, PROFUNDIDADE ESCAVAÇÃO MÁX. 4,37 M - JUROS. AF_06/2014	CHOR - CUSTOS HORÁRIOS DE MÁQUINAS E EQUIPAMENTOS	H	1,0000000	3,66	3,66	
			MO sem LS =>	10,59	LS =>	7,90	MO com LS =>	18,49
			Valor do BDI =>	40,39			Valor com BDI =>	180,57

Composição	Código Banco	Descrição	Tipo	Und	Quant.	Valor Unit.	Total
Composição	88857 SINAPI	RETROESCAVADEIRA SOBRE RODAS COM CARREGADEIRA, TRACÇÃO 4X4, POTÊNCIA LIQ. 88 HP, CAÇAMBA CARREG. CAP. MÍN. 1 M3, CAÇAMBA RETRO CAP. 0,26 M3, PESO OPERACIONAL MÍN. 6.674 KG, PROFUNDIDADE ESCAVAÇÃO MÁX. 4,37 M - DEPRECIÇÃO. AF_06/2014	CHOR - CUSTOS HORÁRIOS DE MÁQUINAS E EQUIPAMENTOS	H	1,0000000	26,99	26,99

*[Assinatura]*

MB CAVALCANTE CONSTRUÇÕES LTDA

CNPJ Nº 22.299.055/0001-87

END: AV. JOSÉ SARNEY, Nº 007 - CENTRO - AXIXÁ - MA.



RDC ELETRÔNICO N º 021/2023

VALIDADE: 60 Dias

COMPOSIÇÃO DE CUSTO

PROPONENTE: PREFEITURA MUNICIPAL DE CHAPADINHA - MA

Objeto: CONSTRUÇÃO DE UMA UNIDADE ESCOLAR DE 01 SALA E DEMAIS DEPENDENCIA NO POVOADO MORROS - CHAPADINHA - MA

LOCAL: CHAPADINHA - MA

REF. SINAPI - ORSE - SBC - SEINFRA - CAEMA

ENCARGOS SOCIAIS SOBRE PREÇO DE MÃO-DE-OBRA: 74,59% (HORA) 39,66% (MÊS) COM DESONERADO

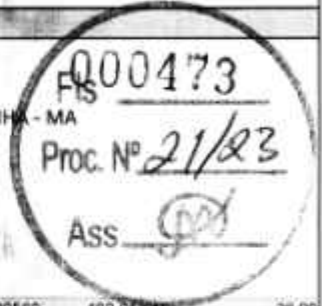

Item	00036531	SINAPI	RETROESCAVADEIRA SOBRE RODAS COM CARREGADEIRA, TRACAO 4 X 4, POTENCIA LIQUIDA 88 HP, PESO OPERACIONAL MINIMO DE 6674 KG, CAPACIDADE DA CARREGADEIRA DE 1,00 M3 E DA RETROESCAVADEIRA MINIMA DE 0,26 M3, PROFUNDIDADE DE ESCAVACAO MAXIMA DE 4,37 M	Equipamento	UN	0,0000560	482.012,16	26,99	
				MO sem LS =>	0,00	LS =>	0,00	MO com LS =>	0,00
				Valor do BDI =>	7,77			Valor com BDI =>	34,76

Composição	Código Banco	Descrição	Tipo	Und	Quant.	Valor Unit	Total		
	88858 SINAPI	RETROESCAVADEIRA SOBRE RODAS COM CARREGADEIRA, TRACAO 4X4, POTENCIA LIQ. 88 HP, CAÇAMBA CARREG. CAP. MIN. 1 M3, CAÇAMBA RETRO CAP. 0,26 M3, PESO OPERACIONAL MIN. 6.674 KG, PROFUNDIDADE ESCAVACAO MAX. 4,37 M - JUROS. AF. 06/2014	CHOR - CUSTOS HORARIOS DE MAQUINAS E EQUIPAMENTOS	H	1,0000000	3,66	3,66		
Item	00036531	SINAPI	RETROESCAVADEIRA SOBRE RODAS COM CARREGADEIRA, TRACAO 4 X 4, POTENCIA LIQUIDA 88 HP, PESO OPERACIONAL MINIMO DE 6674 KG, CAPACIDADE DA CARREGADEIRA DE 1,00 M3 E DA RETROESCAVADEIRA MINIMA DE 0,26 M3, PROFUNDIDADE DE ESCAVACAO MAXIMA DE 4,37 M	Equipamento	UN	0,0000076	482.012,16	3,66	
				MO sem LS =>	0,00	LS =>	0,00	MO com LS =>	0,00
				Valor do BDI =>	1,05			Valor com BDI =>	4,71

Composição	Código Banco	Descrição	Tipo	Und	Quant.	Valor Unit	Total		
	5664 SINAPI	RETROESCAVADEIRA SOBRE RODAS COM CARREGADEIRA, TRACAO 4X4, POTENCIA LIQ. 88 HP, CAÇAMBA CARREG. CAP. MIN. 1 M3, CAÇAMBA RETRO CAP. 0,26 M3, PESO OPERACIONAL MIN. 6.674 KG, PROFUNDIDADE ESCAVACAO MAX. 4,37 M - MANUTENÇÃO. AF. 06/2014	CHOR - CUSTOS HORARIOS DE MAQUINAS E EQUIPAMENTOS	H	1,0000000	33,74	33,74		
Item	00036531	SINAPI	RETROESCAVADEIRA SOBRE RODAS COM CARREGADEIRA, TRACAO 4 X 4, POTENCIA LIQUIDA 88 HP, PESO OPERACIONAL MINIMO DE 6674 KG, CAPACIDADE DA CARREGADEIRA DE 1,00 M3 E DA RETROESCAVADEIRA MINIMA DE 0,26 M3, PROFUNDIDADE DE ESCAVACAO MAXIMA DE 4,37 M	Equipamento	UN	0,0000700	482.012,16	33,74	
				MO sem LS =>	0,00	LS =>	0,00	MO com LS =>	0,00
				Valor do BDI =>	9,72			Valor com BDI =>	43,46

Composição	Código Banco	Descrição	Tipo	Und	Quant.	Valor Unit	Total		
	53786 SINAPI	RETROESCAVADEIRA SOBRE RODAS COM CARREGADEIRA, TRACAO 4X4, POTENCIA LIQ. 88 HP, CAÇAMBA CARREG. CAP. MIN. 1 M3, CAÇAMBA RETRO CAP. 0,26 M3, PESO OPERACIONAL MIN. 6.674 KG, PROFUNDIDADE ESCAVACAO MAX. 4,37 M	CHOR - CUSTOS HORARIOS DE MAQUINAS E EQUIPAMENTOS	H	1,0000000	52,88	52,88		
Item	00004221	SINAPI	OLEO DIESEL COMBUSTIVEL COMUM	Materia	8,5300000	6,20	52,88		
				MO sem LS =>	0,00	LS =>	0,00	MO com LS =>	0,00
				Valor do BDI =>	15,24			Valor com BDI =>	68,12

M

MB CAVALCANTE CONSTRUÇÕES LTDA

CNPJ Nº 22.299.055/0001-87

END: AV. JOSÉ SARNEY, Nº 007 - CENTRO - AXIXÁ - MA



RDC ELETRÔNICO N º 021/2023

VALIDADE: 60 Dias

COMPOSIÇÃO DE CUSTO

PROponente: PREFEITURA MUNICIPAL DE CHAPADINHA - MA

Objeto: CONSTRUÇÃO DE UMA UNIDADE ESCOLAR DE 01 SALA E DEMAIS DEPENDENCIA NO POVOADO MORROS - CHAPADINHA - MA

LOCAL: CHAPADINHA - MA

REF. SINAPI - ORSE - SBC - SEINFRA - CAEMA

ENCARGOS SOCIAIS SOBRE PREÇO DE MÃO-DE-OBRA: 74,59% (HORA) 39,66% (MÊS) COM DESONERADO

FI 000474  
Proc. Nº 21/23  
Ass.

Composição	Código Banco	Descrição	Tipo	Und	Quant.	Valor Unit	Total	
	3317 ORSE	Reboco especial de parede 2cm com argamassa traço 11 - 1:3 (cimento / areia)	Conversão Info/Orça	m²	1,0000000	30,65	30,65	
Composição Auxiliar	1903 ORSE	Argamassa cimento e areia traço 1:1 (1:3) - 1 saco cimento 50kg / 3 pedotas areia dim: 0,35 x 0,45 x 0,23 m - Confeção mecânica e transporte	Argamassa	m³	0,0200000	515,12	10,30	
Composição Auxiliar	10549 ORSE	Encargos Complementares - Servente	Provisão	-	0,0000000	3,70	2,22	
Composição Auxiliar	10550 ORSE	Encargos Complementares - Pedreiro	Provisão	-	0,6000000	3,56	2,13	
Insumo	00004750 SINAPI	PEDREIRO (HORISTA)	Mão de Obra	H	0,6000000	15,45	9,27	
Insumo	00006111 SINAPI	SERVENTE DE OBRAS	Mão de Obra	H	0,6000000	11,22	6,73	
			MO sem LS =>	9,67	LS =>	7,22	MO com LS =>	16,89
			Valor do BDI =>	8,83			Valor com BDI =>	35,48

Composição	Código Banco	Descrição	Tipo	Und	Quant.	Valor Unit	Total	
	91693 SINAPI	SERRA CIRCULAR DE BANCADA COM MOTOR ELÉTRICO POTÊNCIA DE 5HP, COM COIFA PARA DISCO 10" - CHI DIURNO, AF_06/2015	CHOR - CUSTOS HORÁRIOS DE MÁQUINAS E	CHI	1,0000000	18,09	18,09	
Composição Auxiliar	88297 SINAPI	OPERADOR DE MÁQUINAS E EQUIPAMENTOS COM ENCARGOS COMPLEMENTARES	SEDI - SERVIÇOS DIVERSOS	H	1,0000000	17,96	17,96	
Composição Auxiliar	91688 SINAPI	SERRA CIRCULAR DE BANCADA COM MOTOR ELÉTRICO POTÊNCIA DE 5HP, COM COIFA PARA DISCO 10" - DEPRECIACÃO, AF_06/2015	CHOR - CUSTOS HORÁRIOS DE MÁQUINAS E	H	1,0000000	0,12	0,12	
Composição Auxiliar	91689 SINAPI	SERRA CIRCULAR DE BANCADA COM MOTOR ELÉTRICO POTÊNCIA DE 5HP, COM COIFA PARA DISCO 10" - JUROS, AF_06/2015	CHOR - CUSTOS HORÁRIOS DE MÁQUINAS E	H	1,0000000	0,01	0,01	
			MO sem LS =>	7,76	LS =>	5,78	MO com LS =>	13,54
			Valor do BDI =>	5,21			Valor com BDI =>	23,30

Composição	Código Banco	Descrição	Tipo	Und	Quant.	Valor Unit	Total	
	91692 SINAPI	SERRA CIRCULAR DE BANCADA COM MOTOR ELÉTRICO POTÊNCIA DE 5HP, COM COIFA PARA DISCO 10" - CHP DIURNO, AF_08/2015	CHOR - CUSTOS HORÁRIOS DE MÁQUINAS E	CHI	1,0000000	19,22	19,22	
Composição Auxiliar	88297 SINAPI	OPERADOR DE MÁQUINAS E EQUIPAMENTOS COM ENCARGOS COMPLEMENTARES	SEDI - SERVIÇOS DIVERSOS	H	1,0000000	17,96	17,96	
Composição Auxiliar	91688 SINAPI	SERRA CIRCULAR DE BANCADA COM MOTOR ELÉTRICO POTÊNCIA DE 5HP, COM COIFA PARA DISCO 10" - DEPRECIACÃO, AF_08/2015	CHOR - CUSTOS HORÁRIOS DE MÁQUINAS E	H	1,0000000	0,12	0,12	
Composição Auxiliar	91689 SINAPI	SERRA CIRCULAR DE BANCADA COM MOTOR ELÉTRICO POTÊNCIA DE 5HP, COM COIFA PARA DISCO 10" - JUROS, AF_08/2015	CHOR - CUSTOS HORÁRIOS DE MÁQUINAS E	H	1,0000000	0,01	0,01	
Composição Auxiliar	91690 SINAPI	SERRA CIRCULAR DE BANCADA COM MOTOR ELÉTRICO POTÊNCIA DE 5HP, COM COIFA PARA DISCO 10" - MANUTENÇÃO, AF_08/2015	CHOR - CUSTOS HORÁRIOS DE MÁQUINAS E	H	1,0000000	0,09	0,09	
Composição Auxiliar	91691 SINAPI	SERRA CIRCULAR DE BANCADA COM MOTOR ELÉTRICO POTÊNCIA DE 5HP, COM COIFA PARA DISCO 10" - MATERIAIS NA OPERACÃO, AF_08/2015	CHOR - CUSTOS HORÁRIOS DE MÁQUINAS E	H	1,0000000	1,04	1,04	
			MO sem LS =>	7,76	LS =>	5,78	MO com LS =>	13,54
			Valor do BDI =>	5,53			Valor com BDI =>	24,75

Código Banco	Descrição	Tipo	Und	Quant.	Valor Unit	Total
--------------	-----------	------	-----	--------	------------	-------

*Handwritten marks and signatures at the bottom right of the page.*

MB CAVALCANTE CONSTRUÇÕES LTDA

CNPJ Nº 22.299.055/0001-87

END: AV. JOSÉ SARNEY, Nº 007 - CENTRO - AXIXÁ - MA.



RDC ELETRÔNICO Nº 021/2023

VALIDADE: 60 Dias

COMPOSIÇÃO DE CUSTO

PROponente: PREFEITURA MUNICIPAL DE CHAPADINHA - MA

Objeto: CONSTRUÇÃO DE UMA UNIDADE ESCOLAR DE 01 SALA E DEMAIS DEPENDENCIA NO POVOADO MORROS - CHAPADINHA - MA

LOCAL: CHAPADINHA - MA

REF. SINAPI - ORSE - SBC - SEINFRA - CAEMA

ENCARGOS SOCIAIS SOBRE PREÇO DE MÃO-DE-OBRA: 74,59% (HORA) 39,66% (MÊS) COM DESONERADO

000475  
Fis. MA  
Proc. Nº 21/23  
Ass.

Composição	Código Banco	Descrição	Tipo	Und	Quant	Valor Unit	Total	
	91688 SINAPI	SERRA CIRCULAR DE BANCADA COM MOTOR ELÉTRICO POTÊNCIA DE 5HP, COM COIFA PARA DISCO 10" - DEPRECIAÇÃO. AF_08/2015	CHOR - CUSTOS HORÁRIOS DE MÁQUINAS E	H	1,0000000	0,12	0,12	
Insumo	00014518 SINAPI	SERRA CIRCULAR DE BANCADA COM MOTOR ELÉTRICO, POTENCIA DE *1800* W, PARA DISCO DE DIAMETRO DE 10" (250 MM)	Material	UN	0,0000720	1.804,74	0,12	
			MO sem LS =>	0,00	LS =>	0,00	MO com LS =>	0,00
			Valor do BDI =>	0,03			Valor com BDI =>	0,15

Composição	Código Banco	Descrição	Tipo	Und	Quant	Valor Unit	Total	
	91689 SINAPI	SERRA CIRCULAR DE BANCADA COM MOTOR ELÉTRICO POTÊNCIA DE 5HP, COM COIFA PARA DISCO 10" - JUROS. AF_08/2015	CHOR - CUSTOS HORÁRIOS DE MÁQUINAS E	H	1,0000000	0,01	0,01	
Insumo	00014518 SINAPI	SERRA CIRCULAR DE BANCADA COM MOTOR ELÉTRICO, POTENCIA DE *1800* W, PARA DISCO DE DIAMETRO DE 10" (250 MM)	Material	UN	0,0000075	1.804,74	0,01	
			MO sem LS =>	0,00	LS =>	0,00	MO com LS =>	0,00
			Valor do BDI =>	0,00			Valor com BDI =>	0,01

Composição	Código Banco	Descrição	Tipo	Und	Quant	Valor Unit	Total	
	91690 SINAPI	SERRA CIRCULAR DE BANCADA COM MOTOR ELÉTRICO POTÊNCIA DE 5HP, COM COIFA PARA DISCO 10" - MANUTENÇÃO. AF_08/2015	CHOR - CUSTOS HORÁRIOS DE MÁQUINAS E	H	1,0000000	0,09	0,09	
Insumo	00014518 SINAPI	SERRA CIRCULAR DE BANCADA COM MOTOR ELÉTRICO, POTENCIA DE *1800* W, PARA DISCO DE DIAMETRO DE 10" (250 MM)	Material	UN	0,0000500	1.804,74	0,09	
			MO sem LS =>	0,00	LS =>	0,00	MO com LS =>	0,00
			Valor do BDI =>	0,02			Valor com BDI =>	0,11

Composição	Código Banco	Descrição	Tipo	Und	Quant	Valor Unit	Total	
	91691 SINAPI	SERRA CIRCULAR DE BANCADA COM MOTOR ELÉTRICO POTÊNCIA DE 5HP, COM COIFA PARA DISCO 10" - MATERIAIS NA OPERAÇÃO. AF_08/2015	CHOR - CUSTOS HORÁRIOS DE MÁQUINAS E	H	1,0000000	1,04	1,04	
Insumo	00002705 SINAPI	ENERGIA ELETRICA ATE 2000 KWH INDUSTRIAL, SEM DEMANDA	Material	KWH	1,3600000	0,77	1,04	
			MO sem LS =>	0,00	LS =>	0,00	MO com LS =>	0,00
			Valor do BDI =>	0,29			Valor com BDI =>	1,33

Composição	Código Banco	Descrição	Tipo	Und	Quant	Valor Unit	Total
	88316 SINAPI	SERVENTE COM ENCARGOS COMPLEMENTARES	SEDI - SERVIÇOS	H	1,0000000	18,89	18,89
Composição Auxiliar	95378 SINAPI	CURSO DE CAPACITAÇÃO PARA SERVENTE (ENCARGOS COMPLEMENTARES) - HORISTA	SEDI - SERVIÇOS DIVERSOS	H	1,0000000	0,24	0,24
Insumo	00006111 SINAPI	SERVENTE DE OBRAS	Mão de Obra	H	1,0000000	11,22	11,22
Insumo	00037370 SINAPI	ALIMENTAÇÃO - HORISTA (COLETADO CAIXA - ENCARGOS COMPLEMENTARES)	Outros	H	1,0000000	1,86	1,86
Insumo	00037371 SINAPI	TRANSPORTE - HORISTA (COLETADO CAIXA - ENCARGOS COMPLEMENTARES)	Serviços	H	1,0000000	0,58	0,58
Insumo	00037372 SINAPI	EXAMES - HORISTA (COLETADO CAIXA - ENCARGOS COMPLEMENTARES)	Outros	H	1,0000000	1,14	1,14
Insumo	00037373 SINAPI	SEGURO - HORISTA (COLETADO CAIXA - ENCARGOS COMPLEMENTARES)	Taxas	H	1,0000000	0,01	0,01

MB CAVALCANTE CONSTRUÇÕES LTDA

CNPJ Nº 22.299.055/0001-87

END: AV. JOSÉ SARNEY, Nº 007 - CENTRO - AXIXÁ - MA.

000476

Proc. Nº 21/23



RDC ELETRÔNICO N º 021/2023

VALIDADE: 60 Dias

COMPOSIÇÃO DE CUSTO

PROponente: PREFEITURA MUNICIPAL DE CHAPADINHA - MA

Objeto: CONSTRUÇÃO DE UMA UNIDADE ESCOLAR DE 01 SALA E DEMAIS DEPENDENCIA NO POVOADO MORROS - CHAPADINHA - MA

LOCAL: CHAPADINHA - MA

REF. SINAPI - ORSE - SBC - SEINFRA - CAEMA

ENCARGOS SOCIAIS SOBRE PREÇO DE MÃO-DE-OBRA: 74,59% (HORA) 39,66% (MÊS) COM DESONERADO

Insumo	00043467 SINAPI	FERRAMENTAS - FAMILIA SERVENTE - HORISTA (ENCARGOS COMPLEMENTARES - COLETADO CAIXA)	Equipamento	H	1,0000000	0,59	0,59
Insumo	00043491 SINAPI	EPI - FAMILIA SERVENTE - HORISTA (ENCARGOS COMPLEMENTARES - COLETADO CAIXA)	Equipamento	H	1,0000000	1,25	1,25
			MO sem LS =>	6,56	LS =>	4,90	MO com LS => 11,46
			Valor do BDI =>	4,88			Valor com BDI => 21,75

Composição	Código Banco	Descrição	Tipo	Und	Quant.	Valor Unit	Total
Composição	91948 SINAPI	SUPORTE PARAFUSADO COM PLACA DE ENCAIXE 4" X 2" MÉDIO (1,30 M DO PISO) PARA PONTO ELÉTRICO - FORNECIMENTO E INSTALAÇÃO. AF_12/2015	INEL- INSTALAÇÕES ELÉTRICAS E TRIFILIAÇÃO E ILUMINAÇÃO	UN	1,0000000	7,80	7,80
Composição Auxiliar	88264 SINAPI	ELETRICISTA COM ENCARGOS COMPLEMENTARES	SEDI- SERVIÇOS DIVERSOS	H	0,1240000	21,64	2,68
Insumo	00038094 SINAPI	ESPELHO / PLACA DE 3 POSTOS 4" X 2", PARA INSTALAÇÃO DE TOMADAS E INTERRUPTORES	Materia	UN	1,0000000	3,37	3,37
Insumo	00038099 SINAPI	SUPORTE DE FIXAÇÃO PARA ESPELHO / PLACA 4" X 2", PARA 3 MODULOS, PARA INSTALAÇÃO DE TOMADAS E INTERRUPTORES (SOMENTE SUPORTE)	Materia	UN	1,0000000	1,75	1,75
			MO sem LS =>	1,14	LS =>	0,85	MO com LS => 1,99
			Valor do BDI =>	2,24			Valor com BDI => 10,04

Composição	Código Banco	Descrição	Tipo	Und	Quant.	Valor Unit	Total
Composição	89440 SINAPI	TE, PVC, SOLDÁVEL, DN 25MM, INSTALADO EM RAMAL DE DISTRIBUIÇÃO DE ÁGUA - FORNECIMENTO E INSTALAÇÃO. AF_08/2022	INH- INSTALAÇÕES HIDROSANITÁRIAS	UN	1,0000000	9,43	9,43
Composição Auxiliar	88248 SINAPI	AUXILIAR DE ENCANADOR OU BOMBEIRO HIDRÁULICO COM ENCARGOS COMPLEMENTARES	SEDI- SERVIÇOS DIVERSOS	H	0,1812000	16,63	3,01
Composição Auxiliar	88267 SINAPI	ENCANADOR OU BOMBEIRO HIDRÁULICO COM ENCARGOS COMPLEMENTARES	SEDI- SERVIÇOS DIVERSOS	H	0,1812000	20,66	3,74
Insumo	00000122 SINAPI	ADESIVO PLÁSTICO PARA PVC, FRASCO COM "850" GR	Materia	UN	0,0106000	54,86	0,58
Insumo	00007139 SINAPI	TE SOLDÁVEL, PVC, 90 GRAUS, 25 MM, PARA ÁGUA FRIA PREDIAL (NBR 5648)	Materia	UN	1,0000000	1,28	1,28
Insumo	00020083 SINAPI	SOLUÇÃO PREPARADORA / LIMPADORA PARA PVC, FRASCO COM 1000 CM3	Materia	UN	0,0120000	62,15	0,74
Insumo	00038383 SINAPI	LIXA D'ÁGUA EM FOLHA, GRAO 100	Materia	UN	0,0453000	1,79	0,08
			MO sem LS =>	2,85	LS =>	2,12	MO com LS => 4,97
			Valor do BDI =>	2,71			Valor com BDI => 12,14

Composição	Código Banco	Descrição	Tipo	Und	Quant.	Valor Unit	Total
Composição	89395 SINAPI	TE, PVC, SOLDÁVEL, DN 25MM, INSTALADO EM RAMAL OU SUB-RAMAL DE ÁGUA - FORNECIMENTO E INSTALAÇÃO. AF_06/2022	INH- INSTALAÇÕES HIDROSANITÁRIAS	UN	1,0000000	10,23	10,23
Composição Auxiliar	88248 SINAPI	AUXILIAR DE ENCANADOR OU BOMBEIRO HIDRÁULICO COM ENCARGOS COMPLEMENTARES	SEDI- SERVIÇOS DIVERSOS	H	0,2028000	16,63	3,36
Composição Auxiliar	88267 SINAPI	ENCANADOR OU BOMBEIRO HIDRÁULICO COM ENCARGOS COMPLEMENTARES	SEDI- SERVIÇOS DIVERSOS	H	0,2028000	20,66	4,18
Insumo	00000122 SINAPI	ADESIVO PLÁSTICO PARA PVC, FRASCO COM "850" GR	Materia	UN	0,0106000	54,86	0,58
Insumo	00007139 SINAPI	TE SOLDÁVEL, PVC, 90 GRAUS, 25 MM, PARA ÁGUA FRIA PREDIAL (NBR 5648)	Materia	UN	1,0000000	1,28	1,28
Insumo	00020083 SINAPI	SOLUÇÃO PREPARADORA / LIMPADORA PARA PVC, FRASCO COM 1000 CM3	Materia	UN	0,0120000	62,15	0,74
Insumo	00038383 SINAPI	LIXA D'ÁGUA EM FOLHA, GRAO 100	Materia	UN	0,0507000	1,79	0,09

on

MB CAVALCANTE CONSTRUÇÕES LTDA

CNPJ Nº 22.299.055/0001-87

END: AV. JOSÉ SARNEY, Nº 007 - CENTRO - AXIXÁ - MA

RDC ELETRÔNICO N º 021/2023

VALIDADE: 60 Dias



COMPOSIÇÃO DE CUSTO

PROPONENTE: PREFEITURA MUNICIPAL DE CHAPADINHA - MA

Objeto: CONSTRUÇÃO DE UMA UNIDADE ESCOLAR DE 01 SALA E DEMAIS DEPENDENCIA NO POVOADO MORROS - CHAPADINHA - MA

LOCAL: CHAPADINHA - MA

REF. SINAPI - ORSE - SBC - SEINFRA - CAEMA

ENCARGOS SOCIAIS SOBRE PREÇO DE MÃO-DE-OBRA: 74,59% (HORA) 39,66% (MÉS) COM DESONERADO

MO sem LS =>	3,18	LS =>	2,37	MO com LS =>	5,55
Valor do BDI =>	2,94			Valor com BDI =>	13,17

Composição	Código Banco	Descrição	Tipo	Und	Quant.	Valor Unit	Total	
Composição	89620 SINAPI	TE, PVC, SOLDÁVEL, DN 32MM, INSTALADO EM PRUMADA DE ÁGUA - FORNECIMENTO E INSTALAÇÃO. AF_06/2022	INH - INSTALAÇÕES HIDROSANITÁRIAS	UN	1,0000000	10,12	10,12	
Composição Auxiliar	88248 SINAPI	AUXILIAR DE ENCANADOR OU BOMBEIRO HIDRÁULICO COM ENCARGOS COMPLEMENTARES	SEDI - SERVIÇOS DIVERSOS	H	0,1153000	16,63	1,91	
Composição Auxiliar	88267 SINAPI	ENCANADOR OU BOMBEIRO HIDRÁULICO COM ENCARGOS COMPLEMENTARES	SEDI - SERVIÇOS DIVERSOS	H	0,1153000	20,66	2,38	
Insumo	00000122 SINAPI	ADESIVO PLÁSTICO PARA PVC, FRASCO COM *850* GR	Material	UN	0,0141000	54,86	0,77	
Insumo	00007140 SINAPI	TE SOLDÁVEL, PVC, 90 GRAUS, 32 MM, PARA AGUA FRIA PREDIAL (NBR 5648)	Material	UN	1,0000000	4,01	4,01	
Insumo	00020083 SINAPI	SOLUÇÃO PREPARADORA / LIMPADORA PARA PVC, FRASCO COM 1000 CM3	Material	UN	0,0165000	62,15	1,02	
Insumo	00038383 SINAPI	LIXA D'AGUA EM FOLHA, GRAO 100	Material	UN	0,0197000	1,79	0,03	
			MO sem LS =>	1,61	LS =>	1,35	MO com LS =>	3,16
			Valor do BDI =>	2,61			Valor com BDI =>	13,03

Composição	Código Banco	Descrição	Tipo	Und	Quant.	Valor Unit	Total	
Composição	89443 SINAPI	TE, PVC, SOLDÁVEL, DN 32MM, INSTALADO EM RAMAL DE DISTRIBUIÇÃO DE ÁGUA - FORNECIMENTO E INSTALAÇÃO. AF_06/2022	INH - INSTALAÇÕES HIDROSANITÁRIAS	UN	1,0000000	13,94	13,94	
Composição Auxiliar	88248 SINAPI	AUXILIAR DE ENCANADOR OU BOMBEIRO HIDRÁULICO COM ENCARGOS COMPLEMENTARES	SEDI - SERVIÇOS DIVERSOS	H	0,2161000	16,63	3,59	
Composição Auxiliar	88267 SINAPI	ENCANADOR OU BOMBEIRO HIDRÁULICO COM ENCARGOS COMPLEMENTARES	SEDI - SERVIÇOS DIVERSOS	H	0,2161000	20,66	4,46	
Insumo	00000122 SINAPI	ADESIVO PLÁSTICO PARA PVC, FRASCO COM *850* GR	Material	UN	0,0141000	54,86	0,77	
Insumo	00007140 SINAPI	TE SOLDÁVEL, PVC, 90 GRAUS, 32 MM, PARA AGUA FRIA PREDIAL (NBR 5648)	Material	UN	1,0000000	4,01	4,01	
Insumo	00020083 SINAPI	SOLUÇÃO PREPARADORA / LIMPADORA PARA PVC, FRASCO COM 1000 CM3	Material	UN	0,0165000	62,15	1,02	
Insumo	00038383 SINAPI	LIXA D'AGUA EM FOLHA, GRAO 100	Material	UN	0,0540000	1,79	0,09	
			MO sem LS =>	3,40	LS =>	2,53	MO com LS =>	5,93
			Valor do BDI =>	4,01			Valor com BDI =>	17,95

Composição	Código Banco	Descrição	Tipo	Und	Quant.	Valor Unit	Total
Composição	89398 SINAPI	TE, PVC, SOLDÁVEL, DN 32MM, INSTALADO EM RAMAL OU SUB-RAMAL DE ÁGUA - FORNECIMENTO E INSTALAÇÃO. AF_06/2022	INH - INSTALAÇÕES HIDROSANITÁRIAS	UN	1,0000000	14,90	14,90
Composição Auxiliar	88248 SINAPI	AUXILIAR DE ENCANADOR OU BOMBEIRO HIDRÁULICO COM ENCARGOS COMPLEMENTARES	SEDI - SERVIÇOS DIVERSOS	H	0,2418000	16,63	4,01
Composição Auxiliar	88267 SINAPI	ENCANADOR OU BOMBEIRO HIDRÁULICO COM ENCARGOS COMPLEMENTARES	SEDI - SERVIÇOS DIVERSOS	H	0,2418000	20,66	4,99
Insumo	00000122 SINAPI	ADESIVO PLÁSTICO PARA PVC, FRASCO COM *850* GR	Material	UN	0,0141000	54,86	0,77
Insumo	00007140 SINAPI	TE SOLDÁVEL, PVC, 90 GRAUS, 32 MM, PARA AGUA FRIA PREDIAL (NBR 5648)	Material	UN	1,0000000	4,01	4,01
Insumo	00020083 SINAPI	SOLUÇÃO PREPARADORA / LIMPADORA PARA PVC, FRASCO COM 1000 CM3	Material	UN	0,0165000	62,15	1,02
Insumo	00038383 SINAPI	LIXA D'AGUA EM FOLHA, GRAO 100	Material	UN	0,0505000	1,79	0,10

MB CAVALCANTE CONSTRUÇÕES LTDA

CNPJ Nº 22.299.055/0001-87

END: AV. JOSÉ SARNEY, Nº 007 - CENTRO - AXIXÁ - MA.

RDC ELETRÔNICO Nº 021/2023

VALIDADE: 60 Dias



000478  
PIS  
Proc Nº 21/23  
Ass: [Signature]

COMPOSIÇÃO DE CUSTO

PROponente: PREFEITURA MUNICIPAL DE CHAPADINHA - MA

Objeto: CONSTRUÇÃO DE UMA UNIDADE ESCOLAR DE 01 SALA E DEMAIS DEPENDENCIA NO POVOADO MORROS - CHAPADINHA - MA

LOCAL: CHAPADINHA - MA

REF. SINAPI - ORSE - SBC - SEINFRA - CAEMA

ENCARGOS SOCIAIS SOBRE PREÇO DE MÃO-DE-OBRA: 74,59% (HORA) 39,66% (MÊS) COM DESONERADO

MO sem LS => 3,79 LS => 2,83 MO com LS => 6,62  
Valor do BDI => 4,29 Valor com BDI => 19,19

Composição	Código Banco	Descrição	Tipo	Und	Quant.	Valor Unit	Total	
Composição	89625 SINAPI	TE, PVC, SOLDÁVEL, DN 50MM, INSTALADO EM PRUMADA DE ÁGUA - FORNECIMENTO E INSTALAÇÃO. AF_08/2022	INH - INSTALAÇÕES HIDROS SANTIARIAS	UN	1,0000000	20,01	20,01	
Composição Auxiliar	88348 SINAPI	AUXILIAR DE ENCANADOR OU BOMBEIRO HIDRÁULICO COM ENCARGOS COMPLEMENTARES	SEDI - SERVIÇOS DIVERSOS	H	0,1894000	16,63	2,81	
Composição Auxiliar	88267 SINAPI	ENCANADOR OU BOMBEIRO HIDRÁULICO COM ENCARGOS COMPLEMENTARES	SEDI - SERVIÇOS DIVERSOS	H	0,1994000	20,86	3,49	
Insumo	00000122 SINAPI	ADESIVO PLÁSTICO PARA PVC, FRASCO COM "850" GR	Materiais	UN	0,0247000	54,86	1,35	
Insumo	00007142 SINAPI	TE SOLDÁVEL PVC, 90 GRAUS, 50 MM, PARA AGUA FRIA PREDIAL (NBR 5648)	Materiais	UN	1,0000000	10,26	10,26	
Insumo	00020083 SINAPI	SOLUÇÃO PREPARADORA / LIMPADORA PARA PVC, FRASCO COM 1000 CM3	Materiais	UN	0,0330000	62,15	2,05	
Insumo	00038383 SINAPI	LIXA D'AGUA EM FOLHA, GRAO 100	Materiais	UN	0,0285000	1,79	0,05	
			MO sem LS =>	2,86	LS =>	1,98	MO com LS =>	4,64
			Valor do BDI =>	5,76			Valor com BDI =>	25,77

Composição	Código Banco	Descrição	Tipo	Und	Quant.	Valor Unit	Total	
Composição	88323 SINAPI	TELHADISTA COM ENCARGOS COMPLEMENTARES	SEDI - SERVIÇOS DIVERSOS	H	1,0000000	20,86	20,86	
Composição Auxiliar	85385 SINAPI	CURSO DE CAPACITAÇÃO PARA TELHADISTA (ENCARGOS COMPLEMENTARES) - HORISTA	SEDI - SERVIÇOS DIVERSOS	H	1,0000000	0,18	0,18	
Insumo	00012869 SINAPI	TELHADADOR (HORISTA)	Mão de Obra	H	1,0000000	15,26	15,26	
Insumo	00037370 SINAPI	ALIMENTAÇÃO - HORISTA (COLETADO CAIXA - ENCARGOS COMPLEMENTARES)	Outros	H	1,0000000	1,86	1,86	
Insumo	00037371 SINAPI	TRANSPORTE - HORISTA (COLETADO CAIXA - ENCARGOS COMPLEMENTARES)	Serviços	H	1,0000000	0,58	0,58	
Insumo	00037372 SINAPI	EXAMES - HORISTA (COLETADO CAIXA - ENCARGOS COMPLEMENTARES)	Outros	H	1,0000000	1,14	1,14	
Insumo	00037373 SINAPI	SEGURO - HORISTA (COLETADO CAIXA - ENCARGOS COMPLEMENTARES)	Taxas	H	1,0000000	0,01	0,01	
Insumo	00043459 SINAPI	FERRAMENTAS - FAMÍLIA CARPINTEIRO DE FORMAS - HORISTA (ENCARGOS COMPLEMENTARES - COLETADO CAIXA)	Equipamento	H	1,0000000	0,49	0,49	
Insumo	00043483 SINAPI	EPI - FAMÍLIA CARPINTEIRO DE FORMAS - HORISTA (ENCARGOS COMPLEMENTARES - COLETADO CAIXA)	Equipamento	H	1,0000000	1,34	1,34	
			MO sem LS =>	8,64	LS =>	6,60	MO com LS =>	15,44
			Valor do BDI =>	6,01			Valor com BDI =>	26,87

Composição	Código Banco	Descrição	Tipo	Und	Quant.	Valor Unit	Total
Composição	84210 SINAPI	TELHAMENTO COM TELHA ONDULADA DE FIBROCIMENTO E = 6 MM, COM RECOBRIMENTO LATERAL DE 1/4 DE ONDA PARA TELHADO COM INCLINAÇÃO MÁXIMA DE 10°, COM ATÉ 2 ÁGUAS, INCLUSIVE ICAMENTO. AF_07/2019	COBE - COBERTURA	M2	1,0000000	67,46	67,46
Composição Auxiliar	88316 SINAPI	SERVENTE COM ENCARGOS COMPLEMENTARES	SEDI - SERVIÇOS DIVERSOS	H	0,1690000	16,89	2,80
Composição Auxiliar	88323 SINAPI	TELHADISTA COM ENCARGOS COMPLEMENTARES	SEDI - SERVIÇOS DIVERSOS	H	0,2790000	20,86	2,67

97 [Signature]

MB CAVALCANTE CONSTRUÇÕES LTDA

CNPJ Nº 22.299.055/0001-87

END: AV. JOSÉ SARNEY, Nº 007 - CENTRO - AXIXÁ - MA.

RDC ELETRÔNICO Nº 021/2023

VALIDADE: 60 Dias



000479  
Fig \_\_\_\_\_  
Proc. Nº 21/23  
Ass. JPB

COMPOSIÇÃO DE CUSTO

PROponente: PREFEITURA MUNICIPAL DE CHAPADINHA - MA

Objeto: CONSTRUÇÃO DE UMA UNIDADE ESCOLAR DE 01 SALA E DEMAIS DEPENDENCIA NO POVOADO MORROS - CHAPADINHA - MA

LOCAL: CHAPADINHA - MA

REF. SINAPI - ORSE - SBC - SEINFRA - CAEMA

ENCARGOS SOCIAIS SOBRE PREÇO DE MÃO DE OBRA: 74,59% (HORA) 39,66% (MÊS) COM DESONERADO

Composição	Código Banco	Descrição	Tipo	Und	Quant	Valor Unit	Total	
Composição Auxiliar	93281 SINAPI	GUINCHO ELÉTRICO DE COLUNA, CAPACIDADE 400 KG. COM MOTO FREIO, MOTOR TRIFÁSICO DE 1,25 CV - CHP DIURNO. AF_03/2016	CHOR - CUSTOS HORÁRIOS DE MÁQUINAS E	CH	0,0005000	17,88	0,09	
Composição Auxiliar	93282 SINAPI	GUINCHO ELÉTRICO DE COLUNA, CAPACIDADE 400 KG. COM MOTO FREIO, MOTOR TRIFÁSICO DE 1,25 CV - CHI DIURNO. AF_03/2016	CHOR - CUSTOS HORÁRIOS DE MÁQUINAS E	CH	0,0073000	16,98	0,12	
Insumo	00001607 SINAPI	CONJUNTO ARRUELAS DE VEDAÇÃO 5/16" PARA TELHA FIBROCIMENTO (UMA ARRUELA METÁLICA E UMA ARRUELA PVC - CÔNICAS)	Materiais	CJ	1,2600000	0,35	0,44	
Insumo	00004302 SINAPI	PARAFUSO ZINCADO ROSCA SOBERBA, CABEÇA SEXTAVADA, 5/16" X 250 MM, PARA FIXAÇÃO DE TELHA EM MADEIRA	Materiais	UN	1,2500000	5,28	6,65	
Insumo	00007194 SINAPI	TELHA DE FIBROCIMENTO ONDULADA E 8 MM, DE 2,44 X 1,10 M (SEM AMIANTO)	Materiais	m²	1,3570000	40,32	54,71	
			MO sem LS =>	2,30	LS =>	1,71	MO com LS =>	4,01
			Valor do BDI =>	19,44	Valor com BDI =>		66,92	

Composição	Código Banco	Descrição	Tipo	Und	Quant	Valor Unit	Total	
Composição	92000 SINAPI	TOMADA BAIXA DE EMBUTIR (1 MÓDULO), 2P+T 10 A INCLUINDO SUPORTE E PLACA - FORNECIMENTO E INSTALAÇÃO. AF_12/2015	INEL - INSTALAÇÃO ELÉTRICA/ELETRIFICAÇÃO E ILUMINAÇÃO	UN	1,0000000	26,06	26,06	
Composição Auxiliar	91946 SINAPI	SUPORTE PARAFUSADO COM PLACA DE ENCAIXE 4" X 2" MÉDIO (1,30 M DO PISO) PARA PONTO ELÉTRICO - FORNECIMENTO E INSTALAÇÃO. AF_12/2015	INEL - INSTALAÇÃO ELÉTRICA/ELETRIFICAÇÃO E ILUMINAÇÃO	UN	1,0000000	7,80	7,80	
Composição Auxiliar	91998 SINAPI	TOMADA BAIXA DE EMBUTIR (1 MÓDULO), 2P+T 10 A, SEM SUPORTE E SEM PLACA - FORNECIMENTO E INSTALAÇÃO. AF_12/2015	INEL - INSTALAÇÃO ELÉTRICA/ELETRIFICAÇÃO E ILUMINAÇÃO	UN	1,0000000	18,26	18,26	
			MO sem LS =>	4,90	LS =>	3,66	MO com LS =>	8,56
			Valor do BDI =>	7,51	Valor com BDI =>		33,57	

Composição	Código Banco	Descrição	Tipo	Und	Quant	Valor Unit	Total	
Composição	91998 SINAPI	TOMADA BAIXA DE EMBUTIR (1 MÓDULO), 2P+T 10 A, SEM SUPORTE E SEM PLACA - FORNECIMENTO E INSTALAÇÃO. AF_12/2015	INEL - INSTALAÇÃO ELÉTRICA/ELETRIFICAÇÃO E ILUMINAÇÃO	UN	1,0000000	18,26	18,26	
Composição Auxiliar	88247 SINAPI	AUXILIAR DE ELETRICISTA COM ENCARGOS COMPLEMENTARES	SEDI - SERVIÇOS DIVERSOS	H	0,2350000	17,54	4,12	
Composição Auxiliar	88264 SINAPI	ELETRICISTA COM ENCARGOS COMPLEMENTARES	SEDI - SERVIÇOS DIVERSOS	H	0,2350000	21,64	5,08	
Insumo	00038101 SINAPI	TOMADA 2P+T 10A, 250V. (APENAS MÓDULO)	Materiais	UN	1,0000000	9,06	9,06	
			MO sem LS =>	3,78	LS =>	2,81	MO com LS =>	6,57
			Valor do BDI =>	5,26	Valor com BDI =>		23,52	

Composição	Código Banco	Descrição	Tipo	Und	Quant	Valor Unit	Total	
Composição	91997 SINAPI	TOMADA MÉDIA DE EMBUTIR (1 MÓDULO), 2P+T 20 A, INCLUINDO SUPORTE E PLACA - FORNECIMENTO E INSTALAÇÃO. AF_12/2015	INEL - INSTALAÇÃO ELÉTRICA/ELETRIFICAÇÃO E ILUMINAÇÃO	UN	1,0000000	31,45	31,45	
Composição Auxiliar	91946 SINAPI	SUPORTE PARAFUSADO COM PLACA DE ENCAIXE 4" X 2" MÉDIO (1,30 M DO PISO) PARA PONTO ELÉTRICO - FORNECIMENTO E INSTALAÇÃO. AF_12/2015	INEL - INSTALAÇÃO ELÉTRICA/ELETRIFICAÇÃO E ILUMINAÇÃO	UN	1,0000000	7,80	7,80	
Composição Auxiliar	91995 SINAPI	TOMADA MÉDIA DE EMBUTIR (1 MÓDULO), 2P+T 20 A, SEM SUPORTE E SEM PLACA - FORNECIMENTO E INSTALAÇÃO. AF_12/2015	INEL - INSTALAÇÃO ELÉTRICA/ELETRIFICAÇÃO E ILUMINAÇÃO	UN	1,0000000	23,65	23,65	
			MO sem LS =>	6,06	LS =>	4,53	MO com LS =>	10,61

on  
B

000480

Fls

Proc Nº 21/23

Ass

MB CAVALCANTE CONSTRUÇÕES LTDA

CNPJ Nº 22.299.055/0001-87

END: AV. JOSÉ SARNEY, Nº 007 - CENTRO - AXIXÁ - MA



RDC ELETRÔNICO N º 021/2023

VALIDADE: 60 Dias

## COMPOSIÇÃO DE CUSTO

PROPONENTE: PREFEITURA MUNICIPAL DE CHAPADINHA - MA

Objeto: CONSTRUÇÃO DE UMA UNIDADE ESCOLAR DE 01 SALA E DEMAIS DEPENDENCIA NO POVOADO MORROS - CHAPADINHA - MA

LOCAL: CHAPADINHA - MA

REF. SINAPI - ORSE - SBC - SEINFRA - CAEMA

ENCARGOS SOCIAIS SOBRE PREÇO DE MÃO-DE-OBRA: 74,59% (HORA) 39,66% (MÉS) COM DESONERADO

Valor do BDI 9,06 Valor com BDI =&gt; 40,51

Composição	Código Banco	Descrição	Tipo	Und	Quant.	Valor Unit	Total	
	91995 SINAPI	TOMADA MÉDIA DE EMBUTIR (1 MÓDULO), 2P+T 20 A, SEM SUPORTE E SEM PLACA - FORNECIMENTO E INSTALAÇÃO, AF_12/2018	INEL - INSTALAÇÃO ELÉTRICA ELÉTRIC. CACÃO E ILUMINAÇÃO	UN	1,0000000	23,65	23,65	
Composição Auxiliar	88247 SINAPI	AUXILIAR DE ELETRICISTA COM ENCARGOS COMPLEMENTARES	SEDI - SERVIÇOS DIVERSOS	H	0,3080000	17,54	5,40	
Composição Auxiliar	88264 SINAPI	ELETRICISTA COM ENCARGOS COMPLEMENTARES	SEDI - SERVIÇOS DIVERSOS	H	0,3080000	21,84	6,66	
Insumo	00038102 SINAPI	TOMADA 2P+T 20A, 250V (APENAS MÓDULO)	Material	UN	1,0000000	11,59	11,59	
			MO sem LS =>	4,94	LS =>	3,68	MO com LS =>	8,62
			Valor do BDI	8,81			Valor com BDI =>	30,46

Composição	Código Banco	Descrição	Tipo	Und	Quant.	Valor Unit	Total	
	92543 SINAPI	TRAMA DE MADEIRA COMPOSTA POR TERÇAS PARA TELHADOS DE ATÉ 2 ÁGUAS PARA TELHA ONDULADA DE FIBROCIMENTO, METÁLICA, PLÁSTICA OU TERMOACÚSTICA, INCLUSO TRANSPORTE VERTICAL AF_07/2019	COBE - COBERTURA	m²	1,0000000	25,37	25,37	
Composição Auxiliar	88239 SINAPI	AJUDANTE DE CARPINTEIRO COM ENCARGOS COMPLEMENTARES	SEDI - SERVIÇOS DIVERSOS	H	0,0650000	17,09	1,11	
Composição Auxiliar	88262 SINAPI	CARPINTEIRO DE FORMAS COM ENCARGOS COMPLEMENTARES	SEDI - SERVIÇOS DIVERSOS	H	0,1180000	21,05	2,48	
Composição Auxiliar	93281 SINAPI	GUINCHO ELÉTRICO DE COLUNA, CAPACIDADE 400 KG, COM MOTO FREIO, MOTOR TRIFÁSICO DE 1,25 CV - CHP DIURNO, AF_03/2016	CHOR - CUSTOS HORÁRIOS DE MÁQUINAS E	CHP	0,0045000	17,88	0,08	
Composição Auxiliar	93282 SINAPI	GUINCHO ELÉTRICO DE COLUNA, CAPACIDADE 400 KG, COM MOTO FREIO, MOTOR TRIFÁSICO DE 1,25 CV - CHI DIURNO, AF_03/2016	CHOR - CUSTOS HORÁRIOS DE MÁQUINAS E	CHI	0,0045000	16,98	0,10	
Insumo	00004425 SINAPI	VIGA NÃO APARELHADA 5 X 12 CM, EM MACARANDUBA, ANGELIM OU EQUIVALENTE DA REGIÃO - BRUTA	Material	M	0,6340000	32,99	20,91	
Insumo	00040568 SINAPI	PREGO DE AÇO POLIDO COM CABECA 22 X 48 (1/4 X 5)	Material	KG	0,0300000	23,11	0,69	
			MO sem LS =>	1,56	LS =>	1,16	MO com LS =>	2,71
			Valor do BDI	7,31			Valor com BDI =>	32,66

Composição	Código Banco	Descrição	Tipo	Und	Quant.	Valor Unit	Total	
	89711 SINAPI	TUBO PVC, SERIE NORMAL, ESGOTO PREDIAL, DN 40 MM, FORNECIDO E INSTALADO EM RAMAL DE DESCARGA OU RAMAL DE ESGOTO SANITÁRIO, AF_08/2022	INHI - INSTALAÇÕES HIDROSANITÁRIAS	M	1,0000000	17,69	17,69	
Composição Auxiliar	88248 SINAPI	AUXILIAR DE ENCANADOR OU BOMBEIRO HIDRÁULICO COM ENCARGOS COMPLEMENTARES	SEDI - SERVIÇOS DIVERSOS	H	0,2930000	16,63	4,87	
Composição Auxiliar	88267 SINAPI	ENCANADOR OU BOMBEIRO HIDRÁULICO COM ENCARGOS COMPLEMENTARES	SEDI - SERVIÇOS DIVERSOS	H	0,2930000	20,86	6,05	
Insumo	00009835 SINAPI	TUBO PVC SERIE NORMAL, DN 40 MM, PARA ESGOTO PREDIAL (NBR 5688)	Material	M	1,0549000	6,40	6,75	
Insumo	00038383 SINAPI	LIXA D'ÁGUA EM FOLHA, GRAU 100	Material	UN	0,0163000	1,79	0,02	
			MO sem LS =>	4,81	LS =>	3,43	MO com LS =>	8,04
			Valor do BDI	5,09			Valor com BDI =>	22,78

FIS 000481

Proc Nº 21/23

MB CAVALCANTE CONSTRUÇÕES LTDA

CNPJ Nº 22.299.055/0001-87

END: AV. JOSÉ SARNEY, Nº 007 - CENTRO - AXIXÁ - MA



RDC ELETRÔNICO Nº 021/2023

VALIDADE: 60 Dias

## COMPOSIÇÃO DE CUSTO

PROPONENTE: PREFEITURA MUNICIPAL DE CHAPADINHA - MA

Objeto: CONSTRUÇÃO DE UMA UNIDADE ESCOLAR DE 01 SALA E DEMAIS DEPENDENCIA NO POVOADO MORROS - CHAPADINHA - MA

LOCAL: CHAPADINHA - MA

REF. SINAPI - ORSE - SBC - SEINFRA - CAEMA

ENCARGOS SOCIAIS SOBRE PREÇO DE MÃO-DE-OBRA: 74,59% (HORA) 39,66% (MÊS) COM DESONERADO

Composição	Código Banco	Descrição	Tipo	Und	Quant.	Valor Unit	Total	
Composição	89446 SINAPI	TUBO, PVC, SOLDÁVEL, DN 25MM, INSTALADO EM PRUMADA DE ÁGUA - FORNECIMENTO E INSTALAÇÃO. AF. 06/2022	INI - INSTALAÇÕES HIDROSANITÁRIAS	M	1,0000000	5,35	5,35	
Composição Auxiliar	88248 SINAPI	AUXILIAR DE ENCANADOR OU BOMBEIRO HIDRÁULICO COM ENCARGOS COMPLEMENTARES	SEDI - SERVIÇOS DIVERSOS	H	0,0195000	16,63	0,32	
Composição Auxiliar	88267 SINAPI	ENCANADOR OU BOMBEIRO HIDRÁULICO COM ENCARGOS COMPLEMENTARES	SEDI - SERVIÇOS DIVERSOS	H	0,0195000	20,66	0,40	
Insumo	00009868 SINAPI	TUBO PVC, SOLDÁVEL, DE 25 MM, ÁGUA FRIA (NBR-5648)	Material	M	1,0493000	4,42	4,63	
Insumo	00038383 SINAPI	LIXA D'ÁGUA EM FOLHA, GRAU 100	Material	UN	0,0045000	1,79	0,00	
			MO sem LS =>	0,30	LS =>	0,22	MO com LS =>	0,52
			Valor do BDI =>	1,54			Valor com BDI =>	8,89
Composição	89402 SINAPI	TUBO, PVC, SOLDÁVEL, DN 25MM, INSTALADO EM RAMAL DE DISTRIBUIÇÃO DE ÁGUA - FORNECIMENTO E INSTALAÇÃO. AF. 05/2022	INI - INSTALAÇÕES HIDROSANITÁRIAS	M	1,0000000	10,59	10,59	
Composição Auxiliar	88248 SINAPI	AUXILIAR DE ENCANADOR OU BOMBEIRO HIDRÁULICO COM ENCARGOS COMPLEMENTARES	SEDI - SERVIÇOS DIVERSOS	H	0,1586000	16,63	2,63	
Composição Auxiliar	88267 SINAPI	ENCANADOR OU BOMBEIRO HIDRÁULICO COM ENCARGOS COMPLEMENTARES	SEDI - SERVIÇOS DIVERSOS	H	0,1586000	20,66	3,27	
Insumo	00009868 SINAPI	TUBO PVC, SOLDÁVEL, DE 25 MM, ÁGUA FRIA (NBR-5648)	Material	M	1,0493000	4,42	4,63	
Insumo	00038383 SINAPI	LIXA D'ÁGUA EM FOLHA, GRAU 100	Material	UN	0,0270000	1,79	0,06	
			MO sem LS =>	2,49	LS =>	1,85	MO com LS =>	4,34
			Valor do BDI =>	3,05			Valor com BDI =>	13,64
Composição	89356 SINAPI	TUBO, PVC, SOLDÁVEL, DN 25MM, INSTALADO EM RAMAL OU SUB-RAMAL DE ÁGUA - FORNECIMENTO E INSTALAÇÃO. AF. 06/2022	INI - INSTALAÇÕES HIDROSANITÁRIAS	M	1,0000000	18,94	18,94	
Composição Auxiliar	88248 SINAPI	AUXILIAR DE ENCANADOR OU BOMBEIRO HIDRÁULICO COM ENCARGOS COMPLEMENTARES	SEDI - SERVIÇOS DIVERSOS	H	0,5800000	16,63	6,31	
Composição Auxiliar	88267 SINAPI	ENCANADOR OU BOMBEIRO HIDRÁULICO COM ENCARGOS COMPLEMENTARES	SEDI - SERVIÇOS DIVERSOS	H	0,3500000	20,66	7,85	
Insumo	00009868 SINAPI	TUBO PVC, SOLDÁVEL, DE 25 MM, ÁGUA FRIA (NBR-5648)	Material	M	1,0493000	4,42	4,63	
Insumo	00038383 SINAPI	LIXA D'ÁGUA EM FOLHA, GRAU 100	Material	UN	0,0686000	1,79	0,12	
			MO sem LS =>	5,97	LS =>	4,45	MO com LS =>	10,42
			Valor do BDI =>	5,45			Valor com BDI =>	24,39
Composição	89447 SINAPI	TUBO, PVC, SOLDÁVEL, DN 32MM, INSTALADO EM PRUMADA DE ÁGUA - FORNECIMENTO E INSTALAÇÃO. AF. 06/2022	INI - INSTALAÇÕES HIDROSANITÁRIAS	M	1,0000000	10,88	10,88	
Composição Auxiliar	88248 SINAPI	AUXILIAR DE ENCANADOR OU BOMBEIRO HIDRÁULICO COM ENCARGOS COMPLEMENTARES	SEDI - SERVIÇOS DIVERSOS	H	0,0235000	16,63	0,39	
Composição Auxiliar	88267 SINAPI	ENCANADOR OU BOMBEIRO HIDRÁULICO COM ENCARGOS COMPLEMENTARES	SEDI - SERVIÇOS DIVERSOS	H	0,0235000	20,66	0,48	
Insumo	00009868 SINAPI	TUBO PVC, SOLDÁVEL, DE 32 MM, ÁGUA FRIA (NBR-5648)	Material	M	1,0493000	9,54	10,01	
Insumo	00038383 SINAPI	LIXA D'ÁGUA EM FOLHA, GRAU 100	Material	UN	0,0258000	1,79	0,00	

000482  
 FRS  
 PROC Nº 21/23  
 (100)

MB CAVALCANTE CONSTRUÇÕES LTDA  
 CNPJ Nº 22.299.055/0001-87  
 END: AV. JOSÉ SARNEY, Nº 007 - CENTRO - AXIXÁ - MA.



RDC ELETRÔNICO Nº 021/2023

VALIDADE: 60 Dias

COMPOSIÇÃO DE CUSTO

PROPOSTANTE: PREFEITURA MUNICIPAL DE CHAPADINHA - MA

Objeto: CONSTRUÇÃO DE UMA UNIDADE ESCOLAR DE 01 SALA E DEMAIS DEPENDENCIA NO POVOADO MORROS - CHAPADINHA - MA

LOCAL: CHAPADINHA - MA

REF. SINAPI - ORSE - SBC - SEINFRA - CAEMA

ENCARGOS SOCIAIS SOBRE PREÇO DE MÃO-DE-OBRA: 74,59% (HORA) 39,66% (MÊS) COM DESONERADO

MO sem LS => 0,36 LS => 0,27 MO com LS => 0,63  
 Valor do BDI => 3,13 Valor com BDI => 14,01

Composição	Código Banco	Descrição	Tipo	Und	Quant.	Valor Unit	Total	
Composição	89403 SINAPI	TUBO, PVC, SOLDÁVEL, DN 32MM, INSTALADO EM RAMAL DE DISTRIBUIÇÃO DE ÁGUA - FORNECIMENTO E INSTALAÇÃO. AF_06/2022	INH - INSTALAÇÕES HIDROSANITÁRIAS	M	1,0000000	17,12	17,12	
Composição Auxiliar	88248 SINAPI	AUXILIAR DE ENCANADOR OU BOMBEIRO HIDRÁULICO COM ENCARGOS COMPLEMENTARES	SEDI - SERVIÇOS DIVERSOS	H	0,1891000	16,83	3,14	
Composição Auxiliar	88267 SINAPI	ENCANADOR OU BOMBEIRO HIDRÁULICO COM ENCARGOS COMPLEMENTARES	SEDI - SERVIÇOS DIVERSOS	H	0,1891000	20,66	3,90	
Insumo	00009869 SINAPI	TUBO PVC, SOLDÁVEL, DE 32 MM, ÁGUA FRIA (NBR-5648)	Material	M	1,0493000	9,54	10,01	
Insumo	00038383 SINAPI	LIXA D'AGUA EM FOLHA, GRAD 100	Material	UN	0,0441000	1,79	0,07	
			MO sem LS =>	2,97	LS =>	2,21	MO com LS =>	5,18
			Valor do BDI =>	4,93			Valor com BDI =>	22,05

Composição	Código Banco	Descrição	Tipo	Und	Quant.	Valor Unit	Total	
Composição	89357 SINAPI	TUBO, PVC, SOLDÁVEL, DN 32MM, INSTALADO EM RAMAL OU SUB-RAMAL DE ÁGUA - FORNECIMENTO E INSTALAÇÃO. AF_06/2022	INH - INSTALAÇÕES HIDROSANITÁRIAS	M	1,0000000	27,07	27,07	
Composição Auxiliar	88248 SINAPI	AUXILIAR DE ENCANADOR OU BOMBEIRO HIDRÁULICO COM ENCARGOS COMPLEMENTARES	SEDI - SERVIÇOS DIVERSOS	H	0,4530000	16,63	7,53	
Composição Auxiliar	88267 SINAPI	ENCANADOR OU BOMBEIRO HIDRÁULICO COM ENCARGOS COMPLEMENTARES	SEDI - SERVIÇOS DIVERSOS	H	0,4530000	20,66	9,35	
Insumo	00009869 SINAPI	TUBO PVC, SOLDÁVEL, DE 32 MM, ÁGUA FRIA (NBR-5648)	Material	M	1,0493000	9,54	10,01	
Insumo	00038383 SINAPI	LIXA D'AGUA EM FOLHA, GRAD 100	Material	UN	0,1056000	1,79	0,18	
			MO sem LS =>	7,12	LS =>	5,31	MO com LS =>	12,43
			Valor do BDI =>	7,60			Valor com BDI =>	34,67

Composição	Código Banco	Descrição	Tipo	Und	Quant.	Valor Unit	Total	
Composição	89449 SINAPI	TUBO, PVC, SOLDÁVEL, DN 50MM, INSTALADO EM PRUMADA DE ÁGUA - FORNECIMENTO E INSTALAÇÃO. AF_06/2022	INH - INSTALAÇÕES HIDROSANITÁRIAS	M	1,0000000	18,50	18,50	
Composição Auxiliar	88248 SINAPI	AUXILIAR DE ENCANADOR OU BOMBEIRO HIDRÁULICO COM ENCARGOS COMPLEMENTARES	SEDI - SERVIÇOS DIVERSOS	H	0,0341000	16,63	0,56	
Composição Auxiliar	88267 SINAPI	ENCANADOR OU BOMBEIRO HIDRÁULICO COM ENCARGOS COMPLEMENTARES	SEDI - SERVIÇOS DIVERSOS	H	0,0341000	20,66	0,70	
Insumo	00009875 SINAPI	TUBO PVC, SOLDÁVEL, DE 50 MM, ÁGUA FRIA (NBR-5648)	Material	M	1,0493000	16,43	17,23	
Insumo	00038383 SINAPI	LIXA D'AGUA EM FOLHA, GRAD 100	Material	UN	0,0080000	1,79	0,01	
			MO sem LS =>	0,53	LS =>	0,39	MO com LS =>	0,92
			Valor do BDI =>	5,33			Valor com BDI =>	23,83

Composição	Código Banco	Descrição	Tipo	Und	Quant.	Valor Unit	Total
Composição	89396 SINAPI	TÉ COM BUCHA DE LATÃO NA BOLSA CENTRAL, PVC SOLDÁVEL, DN 25MM X 1/2, INSTALADO EM RAMAL OU SUB-RAMAL DE ÁGUA - FORNECIMENTO E INSTALAÇÃO. AF_06/2022	INH - INSTALAÇÕES HIDROSANITÁRIAS	UN	1,0000000	18,37	18,37
Composição Auxiliar	88248 SINAPI	AUXILIAR DE ENCANADOR OU BOMBEIRO HIDRÁULICO COM ENCARGOS COMPLEMENTARES	SEDI - SERVIÇOS DIVERSOS	H	0,1748000	16,63	2,90

FIS 000483

PROC. Nº 21/23

100

MB CAVALCANTE CONSTRUÇÕES LTDA

CNPJ Nº 22.799.055/0001-87

END: AV. JOSÉ SARNEY, Nº 007 - CENTRO - AXIXÁ - MA.



RDC ELETRÔNICO Nº 021/2023

VALIDADE: 60 Dias

## COMPOSIÇÃO DE CUSTO:

PROPONENTE: PREFEITURA MUNICIPAL DE CHAPADINHA - MA

Objeto: CONSTRUÇÃO DE UMA UNIDADE ESCOLAR DE 01 SALA E DEMAIS DEPENDENCIA NO POVOADO MORROS - CHAPADINHA - MA

LOCAL: CHAPADINHA - MA

REF. SINAPI - ORSE - SBC - SEINFRA - CAEMA

ENCARGOS SOCIAIS SOBRE PREÇO DE MÃO-DE-OBRA: 74,59% (HORA) 39,66% (MÊS) COM DESONERADO

Composição	Código Banco	Descrição	Tipo	Und	Quant	Valor Unit	Total		
Auxiliar	88267 SINAPI	ENCANADOR OU BOMBEIRO HIDRÁULICO COM ENCARGOS COMPLEMENTARES	SEDI - SERVIÇOS DIVERSOS	H	0,1748000	20,66	3,61		
Insumo	00000122 SINAPI	ADESIVO PLÁSTICO PARA PVC, FRASCO COM "850" GR	Material	UN	0,0088000	54,86	0,48		
Insumo	00007137 SINAPI	TE PVC, SOLDÁVEL, COM BUCHA DE LATÃO NA BOLSA CENTRAL, 90 GRAUS, 25 MM X 1/2", PARA ÁGUA FRIA PREDIAL	Material	UN	1,0000000	10,65	10,65		
Insumo	00020083 SINAPI	SOLUÇÃO PREPARADORA / LIMPADORA PARA PVC, FRASCO COM 1000 CM3	Material	UN	0,0105000	62,15	0,65		
Insumo	00038383 SINAPI	LIXA D'ÁGUA EM FOLHA, GRAU 100	Material	UN	0,0584000	1,79	0,08		
		MO sem LS =>			2,74	LS =>	2,05	MO com LS =>	4,79
		Valor do BDI =>			5,29			Valor com BDI =>	23,66

Composição	Código Banco	Descrição	Tipo	Und	Quant	Valor Unit	Total		
	89622 SINAPI	TE DE REDUÇÃO, PVC, SOLDÁVEL, DN 32MM X 25MM, INSTALADO EM PRUMADA DE ÁGUA - FORNECIMENTO E INSTALAÇÃO, AF_05/2022	INH - INSTALAÇÕES HIDROSANITÁRIAS	UN	1,0000000	12,60	12,60		
Auxiliar	88248 SINAPI	AUXILIAR DE ENCANADOR OU BOMBEIRO HIDRÁULICO COM ENCARGOS COMPLEMENTARES	SEDI - SERVIÇOS DIVERSOS	H	0,1547000	16,63	1,74		
Auxiliar	88267 SINAPI	ENCANADOR OU BOMBEIRO HIDRÁULICO COM ENCARGOS COMPLEMENTARES	SEDI - SERVIÇOS DIVERSOS	H	0,1547000	20,66	2,16		
Insumo	00000122 SINAPI	ADESIVO PLÁSTICO PARA PVC, FRASCO COM "850" GR	Material	UN	0,0124000	54,86	0,68		
Insumo	00007136 SINAPI	TE DE REDUÇÃO, PVC, SOLDÁVEL, 90 GRAUS, 32 MM X 25 MM, PARA ÁGUA FRIA PREDIAL	Material	UN	1,0000000	7,11	7,11		
Insumo	00020083 SINAPI	SOLUÇÃO PREPARADORA / LIMPADORA PARA PVC, FRASCO COM 1000 CM3	Material	UN	0,0143000	62,15	0,88		
Insumo	00038383 SINAPI	LIXA D'ÁGUA EM FOLHA, GRAU 100	Material	UN	0,0185000	1,79	0,03		
		MO sem LS =>			1,64	LS =>	1,22	MO com LS =>	2,86
		Valor do BDI =>			3,63			Valor com BDI =>	16,23

Composição	Código Banco	Descrição	Tipo	Und	Quant	Valor Unit	Total		
	89445 SINAPI	TE DE REDUÇÃO, PVC, SOLDÁVEL, DN 32MM X 25MM, INSTALADO EM RAMAL DE DISTRIBUIÇÃO DE ÁGUA - FORNECIMENTO E INSTALAÇÃO, AF_06/2022	INH - INSTALAÇÕES HIDROSANITÁRIAS	UN	1,0000000	16,16	16,16		
Auxiliar	88248 SINAPI	AUXILIAR DE ENCANADOR OU BOMBEIRO HIDRÁULICO COM ENCARGOS COMPLEMENTARES	SEDI - SERVIÇOS DIVERSOS	H	0,1547000	16,63	3,30		
Auxiliar	88267 SINAPI	ENCANADOR OU BOMBEIRO HIDRÁULICO COM ENCARGOS COMPLEMENTARES	SEDI - SERVIÇOS DIVERSOS	H	0,1547000	20,66	4,10		
Insumo	00000122 SINAPI	ADESIVO PLÁSTICO PARA PVC, FRASCO COM "850" GR	Material	UN	0,0124000	54,86	0,68		
Insumo	00007136 SINAPI	TE DE REDUÇÃO, PVC, SOLDÁVEL, 90 GRAUS, 32 MM X 25 MM, PARA ÁGUA FRIA PREDIAL	Material	UN	1,0000000	7,11	7,11		
Insumo	00020083 SINAPI	SOLUÇÃO PREPARADORA / LIMPADORA PARA PVC, FRASCO COM 1000 CM3	Material	UN	0,0143000	62,15	0,88		
Insumo	00038383 SINAPI	LIXA D'ÁGUA EM FOLHA, GRAU 100	Material	UN	0,0511000	1,79	0,09		
		MO sem LS =>			3,12	LS =>	2,32	MO com LS =>	5,44
		Valor do BDI =>			4,65			Valor com BDI =>	20,81

Composição	Código Banco	Descrição	Tipo	Und	Quant	Valor Unit	Total
	89400 SINAPI	TE DE REDUÇÃO, PVC, SOLDÁVEL, DN 32MM X 25MM, INSTALADO EM RAMAL OU SUB-RAMAL DE ÁGUA - FORNECIMENTO E INSTALAÇÃO, AF_06/2022	INH - INSTALAÇÕES HIDROSANITÁRIAS	UN	1,0000000	17,04	17,04

000484  
 Fis \_\_\_\_\_  
 Proc. Nº 21/23  
 Ass. [assinatura]

MB CAVALCANTE CONSTRUÇÕES LTDA  
 CNPJ Nº 22.299.055/0001-87  
 END: AV. JOSÉ SARNEY, Nº 007 - CENTRO - AXIXÁ - MA



RDC ELETRÔNICO N° 021/2023

VALIDADE: 60 Dias

COMPOSIÇÃO DE CUSTO

PROponente: PREFEITURA MUNICIPAL DE CHAPADINHA - MA

Objeto: CONSTRUÇÃO DE UMA UNIDADE ESCOLAR DE 01 SALA E DEMAIS DEPENDENCIA NO POVOADO MORROS - CHAPADINHA - MA

LOCAL: CHAPADINHA - MA

REF. SINAPI - ORSE - SBC - SEINFRA - CAEMA

ENCARGOS SOCIAIS SOBRE PREÇO DE MÃO-DE-OBRA: 74,59% (HORA) 39,66% (MÊS) COM DESONERADO

Composição Auxiliar	88248	SINAPI	AUXILIAR DE ENCANADOR OU BOMBEIRO HIDRÁULICO COM ENCARGOS COMPLEMENTARES	SEDI - SERVIÇOS DIVERSOS	H	0,2221000	16,63	3,69	
Composição Auxiliar	88267	SINAPI	ENCANADOR OU BOMBEIRO HIDRÁULICO COM ENCARGOS COMPLEMENTARES	SEDI - SERVIÇOS DIVERSOS	H	0,2221000	20,66	4,58	
Insumo	00000122	SINAPI	ADESIVO PLÁSTICO PARA PVC, FRASCO COM "850" GR	Materiais	UN	0,0124000	54,86	0,68	
Insumo	00007136	SINAPI	TE DE REDUÇÃO, PVC, SOLDÁVEL, 90 GRAUS, 32 MM X 25 MM, PARA AGUA FRIA PREDIAL	Materiais	UN	1,0000000	7,11	7,11	
Insumo	00020083	SINAPI	SOLUÇÃO PREPARADORA / LIMPADORA PARA PVC, FRASCO COM 1000 CM3	Materiais	UN	0,0143000	62,15	0,89	
Insumo	00038383	SINAPI	LIXA D'AGUA EM FOLHA, GRAO 100	Materiais	UN	0,0572000	1,79	0,10	
				MO sem LS =>	3,49	LS =>	2,60	MO com LS =>	6,09
				Valor do BDI =>	4,91			Valor com BDI =>	21,05

Composição	Código Banco	Descrição	Tipo	Und	Quant.	Valor Unit	Total		
Composição	89624	SINAPI	TÊ DE REDUÇÃO, PVC, SOLDÁVEL, DN 40MM X 32MM, INSTALADO EM PRUMADA DE ÁGUA - FORNECIMENTO E INSTALAÇÃO, AF_06/2022	INH - INSTALAÇÕES HIDROSANITÁRIAS	UN	1,0000000	16,04	16,04	
Composição Auxiliar	88248	SINAPI	AUXILIAR DE ENCANADOR OU BOMBEIRO HIDRÁULICO COM ENCARGOS COMPLEMENTARES	SEDI - SERVIÇOS DIVERSOS	H	0,1277000	16,63	2,12	
Composição Auxiliar	88267	SINAPI	ENCANADOR OU BOMBEIRO HIDRÁULICO COM ENCARGOS COMPLEMENTARES	SEDI - SERVIÇOS DIVERSOS	H	0,1277000	20,66	2,63	
Insumo	00000122	SINAPI	ADESIVO PLÁSTICO PARA PVC, FRASCO COM "850" GR	Materiais	UN	0,0159000	54,86	0,87	
Insumo	00007128	SINAPI	TE DE REDUÇÃO, PVC, SOLDÁVEL, 90 GRAUS, 40 MM X 32 MM, PARA AGUA FRIA PREDIAL	Materiais	UN	1,0000000	9,23	9,23	
Insumo	00020083	SINAPI	SOLUÇÃO PREPARADORA / LIMPADORA PARA PVC, FRASCO COM 1000 CM3	Materiais	UN	0,0188000	62,15	1,16	
Insumo	00038383	SINAPI	LIXA D'AGUA EM FOLHA, GRAO 100	Materiais	UN	0,0223000	1,79	0,03	
				MO sem LS =>	2,00	LS =>	1,49	MO com LS =>	3,49
				Valor do BDI =>	4,62			Valor com BDI =>	20,66

Composição	Código Banco	Descrição	Tipo	Und	Quant.	Valor Unit	Total		
Composição	89627	SINAPI	TÊ DE REDUÇÃO, PVC, SOLDÁVEL, DN 50MM X 25MM, INSTALADO EM PRUMADA DE ÁGUA - FORNECIMENTO E INSTALAÇÃO, AF_06/2022	INH - INSTALAÇÕES HIDROSANITÁRIAS	UN	1,0000000	18,13	18,13	
Composição Auxiliar	88248	SINAPI	AUXILIAR DE ENCANADOR OU BOMBEIRO HIDRÁULICO COM ENCARGOS COMPLEMENTARES	SEDI - SERVIÇOS DIVERSOS	H	0,1318000	16,63	2,19	
Composição Auxiliar	88267	SINAPI	ENCANADOR OU BOMBEIRO HIDRÁULICO COM ENCARGOS COMPLEMENTARES	SEDI - SERVIÇOS DIVERSOS	H	0,1318000	20,66	2,72	
Insumo	00000122	SINAPI	ADESIVO PLÁSTICO PARA PVC, FRASCO COM "850" GR	Materiais	UN	0,0176000	54,86	0,96	
Insumo	00007129	SINAPI	TE DE REDUÇÃO, PVC, SOLDÁVEL, 90 GRAUS, 50 MM X 25 MM, PARA AGUA FRIA PREDIAL	Materiais	UN	1,0000000	10,83	10,83	
Insumo	00020083	SINAPI	SOLUÇÃO PREPARADORA / LIMPADORA PARA PVC, FRASCO COM 1000 CM3	Materiais	UN	0,0235000	62,15	1,39	
Insumo	00038383	SINAPI	LIXA D'AGUA EM FOLHA, GRAO 100	Materiais	UN	0,0244000	1,79	0,04	
				MO sem LS =>	2,07	LS =>	1,54	MO com LS =>	3,61
				Valor do BDI =>	5,22			Valor com BDI =>	23,35

Composição	Código Banco	Descrição	Tipo	Und	Quant.	Valor Unit	Total	
Composição	89435	SINAPI	UNIÃO, PVC, SOLDÁVEL, DN 32MM, INSTALADO EM RAMAL DE DISTRIBUIÇÃO DE ÁGUA - FORNECIMENTO E INSTALAÇÃO, AF_06/2022	INH - INSTALAÇÕES HIDROSANITÁRIAS	UN	1,0000000	19,59	19,59

[assinatura]

000485

Fls

Proc Nº 21/23

MB CAVALCANTE CONSTRUÇÕES LTDA

CNPJ Nº 22.299.055/0001-87

END: AV. JOSÉ SARNEY, Nº 007 - CENTRO - AXIXÁ - MA



RDC ELETRÔNICO N° 021/2023

VALIDADE: 60 Dias

## COMPOSIÇÃO DE CUSTO

PROPONENTE: PREFEITURA MUNICIPAL DE CHAPADINHA - MA

Objeto: CONSTRUÇÃO DE UMA UNIDADE ESCOLAR DE 01 SALA E DEMAIS DEPENDENCIA NO POVOADO MORROS - CHAPADINHA - MA

LOCAL: CHAPADINHA - MA

REF. SINAPI - ORSE - SBC - SEINFRA - CAEMA

ENCARGOS SOCIAIS SOBRE PREÇO DE MÃO-DE-OBRA: 74,59% (HORA) 39,66% (MÊS) COM DESONERADO.

Composição	Código Banco	Descrição	Tipo	Und	Quant.	Valor Unit	Total	
Auxiliar	88248 SINAPI	AUXILIAR DE ENCANADOR OU BOMBEIRO HIDRÁULICO COM ENCARGOS COMPLEMENTARES	BEDI - SERVIÇOS DIVERSOS	H	0,1001000	16,03	1,70	
Auxiliar	88267 SINAPI	ENCANADOR OU BOMBEIRO HIDRÁULICO COM ENCARGOS COMPLEMENTARES	BEDI - SERVIÇOS DIVERSOS	H	0,1001000	20,66	2,23	
Insumo	00000122 SINAPI	ADESIVO PLÁSTICO PARA PVC, FRASCO COM "850" GR	Material	UN	0,0094000	54,86	0,51	
Insumo	00009895 SINAPI	UNIAO PVC, SOLDÁVEL, 32 MM, PARA AGUA FRIA PREDIAL	Material	UN	1,0000000	14,32	14,32	
Insumo	00020083 SINAPI	SOLUCAO PREPARADORA / LIMPADORA PARA PVC, FRASCO COM 1000 CM3	Material	UN	0,0110000	62,15	0,68	
Insumo	00038383 SINAPI	LIXA D'AGUA EM FOLHA, GRAO 100	Material	UN	0,0360000	1,79	0,06	
			MO sem LS =>	1,70	LS =>	1,26	MO com LS =>	2,90
			Valor do BDI =>	5,64			Valor com BDI =>	25,23

Composição	Código Banco	Descrição	Tipo	Und	Quant.	Valor Unit	Total	
	88594 SINAPI	UNIAO, PVC, SOLDÁVEL, DN 50MM, INSTALADO EM PRUMADA DE AGUA - FORNECIMENTO E INSTALAÇÃO, AF_06/2022	INH - INSTALAÇÕES HIDROS SANITÁRIAS	UN	1,0000000	34,84	34,84	
Auxiliar	88248 SINAPI	AUXILIAR DE ENCANADOR OU BOMBEIRO HIDRÁULICO COM ENCARGOS COMPLEMENTARES	BEDI - SERVIÇOS DIVERSOS	H	0,0547000	16,03	1,40	
Auxiliar	88267 SINAPI	ENCANADOR OU BOMBEIRO HIDRÁULICO COM ENCARGOS COMPLEMENTARES	BEDI - SERVIÇOS DIVERSOS	H	0,0547000	20,66	1,74	
Insumo	00000122 SINAPI	ADESIVO PLÁSTICO PARA PVC, FRASCO COM "850" GR	Material	UN	0,0165000	54,86	0,90	
Insumo	00009897 SINAPI	UNIAO PVC, SOLDÁVEL, 50 MM, PARA AGUA FRIA PREDIAL	Material	UN	1,0000000	29,41	29,41	
Insumo	00020083 SINAPI	SOLUCAO PREPARADORA / LIMPADORA PARA PVC, FRASCO COM 1000 CM3	Material	UN	0,0220000	62,15	1,36	
Insumo	00038383 SINAPI	LIXA D'AGUA EM FOLHA, GRAD 100	Material	UN	0,0190000	1,78	0,03	
			MO sem LS =>	1,33	LS =>	0,99	MO com LS =>	2,32
			Valor do BDI =>	10,04			Valor com BDI =>	44,88

Composição	Código Banco	Descrição	Tipo	Und	Quant.	Valor Unit	Total	
	90587 SINAPI	VIBRADOR DE IMERSÃO, DIÂMETRO DE PONTEIRA 45MM, MOTOR ELÉTRICO TRIFÁSICO POTÊNCIA DE 2 CV - CHI DIURNO, AF_08/2015	CHOR - CUSTOS HORÁRIOS DE MÁQUINAS E	CHP	1,0000000	0,49	0,49	
Auxiliar	90582 SINAPI	VIBRADOR DE IMERSÃO, DIÂMETRO DE PONTEIRA 45MM, MOTOR ELÉTRICO TRIFÁSICO POTÊNCIA DE 2 CV - DEPRECIACÃO, AF_08/2015	CHOR - CUSTOS HORÁRIOS DE MÁQUINAS E	H	1,0000000	0,44	0,44	
Auxiliar	90583 SINAPI	VIBRADOR DE IMERSÃO, DIÂMETRO DE PONTEIRA 45MM, MOTOR ELÉTRICO TRIFÁSICO POTÊNCIA DE 2 CV - JUROS, AF_08/2015	CHOR - CUSTOS HORÁRIOS DE MÁQUINAS E	H	1,0000000	0,05	0,05	
			MO sem LS =>	0,00	LS =>	0,00	MO com LS =>	0,00
			Valor do BDI =>	0,14			Valor com BDI =>	0,63

Composição	Código Banco	Descrição	Tipo	Und	Quant.	Valor Unit	Total
	90586 SINAPI	VIBRADOR DE IMERSÃO, DIÂMETRO DE PONTEIRA 45MM, MOTOR ELÉTRICO TRIFÁSICO POTÊNCIA DE 2 CV - CHP DIURNO, AF_08/2015	CHOR - CUSTOS HORÁRIOS DE MÁQUINAS E	CHP	1,0000000	1,23	1,23
Auxiliar	90582 SINAPI	VIBRADOR DE IMERSÃO, DIÂMETRO DE PONTEIRA 45MM, MOTOR ELÉTRICO TRIFÁSICO POTÊNCIA DE 2 CV - DEPRECIACÃO, AF_08/2015	CHOR - CUSTOS HORÁRIOS DE MÁQUINAS E	H	1,0000000	0,44	0,44

000486

Proc. Nº 21/23

MB CAVALCANTE CONSTRUÇÕES LTDA.

CNPJ Nº 22.299.055/0001-87

END: AV. JOSÉ SARNEY, Nº 007 - CENTRO - AXIXÁ - MA



RDC ELETRÔNICO N º 021/2023

VALIDADE: 60 Dias

## COMPOSIÇÃO DE CUSTO

PROPONENTE: PREFEITURA MUNICIPAL DE CHAPADINHA - MA

Objeto: CONSTRUÇÃO DE UMA UNIDADE ESCOLAR DE 01 SALA E DEMAIS DEPENDENCIA NO POVOADO MORROS - CHAPADINHA - MA

LOCAL: CHAPADINHA - MA

REF. SINAPI - ORSE - SBC - SEINFRA - CAEMA

ENCARGOS SOCIAIS SOBRE PREÇO DE MÃO-DE-OBRA: 74,59% (HORA) 39,66% (MÊS) COM DESONERADO

Composição Auxiliar	90583 SINAPI	VIBRADOR DE IMERSÃO, DIÂMETRO DE PONTEIRA 45MM, MOTOR ELÉTRICO TRIFÁSICO POTÊNCIA DE 2 CV - JUROS AF_06/2015	CHOR - CUSTOS HORÁRIOS DE MÁQUINAS E	H	1,0000000	0,05	0,05	
Composição Auxiliar	90584 SINAPI	VIBRADOR DE IMERSÃO, DIÂMETRO DE PONTEIRA 45MM, MOTOR ELÉTRICO TRIFÁSICO POTÊNCIA DE 2 CV - MANUTENÇÃO AF_06/2015	CHOR - CUSTOS HORÁRIOS DE MÁQUINAS E	H	1,0000000	0,34	0,34	
Composição Auxiliar	90585 SINAPI	VIBRADOR DE IMERSÃO, DIÂMETRO DE PONTEIRA 45MM, MOTOR ELÉTRICO TRIFÁSICO POTÊNCIA DE 2 CV - MATERIAIS NA OPERAÇÃO AF_06/2015	CHOR - CUSTOS HORÁRIOS DE MÁQUINAS E	H	1,0000000	0,40	0,40	
			MO sem LS =>	0,00	LS =>	0,00	MO com LS =>	0,00
			Valor do BDI =>	0,35			Valor com BDI =>	1,58

Composição	Código Banco	Descrição	Tipo	Und	Quant.	Valor Unit	Total	
	90582 SINAPI	VIBRADOR DE IMERSÃO, DIÂMETRO DE PONTEIRA 45MM, MOTOR ELÉTRICO TRIFÁSICO POTÊNCIA DE 2 CV - DEPRECIAÇÃO AF_06/2015	CHOR - CUSTOS HORÁRIOS DE MÁQUINAS E	H	1,0000000	0,44	0,44	
Insumo	00013896 SINAPI	VIBRADOR DE IMERSÃO, DIÂMETRO DA PONTEIRA DE *45* MM, COM MOTOR ELÉTRICO TRIFÁSICO DE 2 HP (2 CV)	Equipamento	UN	0,0001260	3.498,64	0,44	
			MO sem LS =>	0,00	LS =>	0,00	MO com LS =>	0,00
			Valor do BDI =>	0,12			Valor com BDI =>	0,56

Composição	Código Banco	Descrição	Tipo	Und	Quant.	Valor Unit	Total	
	90583 SINAPI	VIBRADOR DE IMERSÃO, DIÂMETRO DE PONTEIRA 45MM, MOTOR ELÉTRICO TRIFÁSICO POTÊNCIA DE 2 CV - JUROS AF_06/2015	CHOR - CUSTOS HORÁRIOS DE MÁQUINAS E	H	1,0000000	0,05	0,05	
Insumo	00013896 SINAPI	VIBRADOR DE IMERSÃO, DIÂMETRO DA PONTEIRA DE *45* MM, COM MOTOR ELÉTRICO TRIFÁSICO DE 2 HP (2 CV)	Equipamento	UN	0,0000151	3.498,64	0,05	
			MO sem LS =>	0,00	LS =>	0,00	MO com LS =>	0,00
			Valor do BDI =>	0,01			Valor com BDI =>	0,06

Composição	Código Banco	Descrição	Tipo	Und	Quant.	Valor Unit	Total	
	90584 SINAPI	VIBRADOR DE IMERSÃO, DIÂMETRO DE PONTEIRA 45MM, MOTOR ELÉTRICO TRIFÁSICO POTÊNCIA DE 2 CV - MANUTENÇÃO AF_06/2015	CHOR - CUSTOS HORÁRIOS DE MÁQUINAS E	H	1,0000000	0,34	0,34	
Insumo	00013896 SINAPI	VIBRADOR DE IMERSÃO, DIÂMETRO DA PONTEIRA DE *45* MM, COM MOTOR ELÉTRICO TRIFÁSICO DE 2 HP (2 CV)	Equipamento	UN	0,0001000	3.498,64	0,34	
			MO sem LS =>	0,00	LS =>	0,00	MO com LS =>	0,00
			Valor do BDI =>	0,09			Valor com BDI =>	0,43

Composição	Código Banco	Descrição	Tipo	Und	Quant.	Valor Unit	Total	
	90585 SINAPI	VIBRADOR DE IMERSÃO, DIÂMETRO DE PONTEIRA 45MM, MOTOR ELÉTRICO TRIFÁSICO POTÊNCIA DE 2 CV - MATERIAIS NA OPERAÇÃO AF_06/2015	CHOR - CUSTOS HORÁRIOS DE MÁQUINAS E	H	0,0000000	0,40	0,40	
Insumo	00002705 SINAPI	ENERGIA ELETRICA ATE 2000 KWH INDUSTRIAL, SEM DEMANDA	Materia	KWH	0,5200000	0,77	0,40	
			MO sem LS =>	0,00	LS =>	0,00	MO com LS =>	0,00

MB CAVALCANTE CONSTRUÇÕES LTDA

CNPJ Nº 22.299.055/0001-87

END: AV. JOSÉ SARNEY, Nº 007 - CENTRO - AXIXÁ - MA



RDC ELETRÔNICO N º 021/2023

VALIDADE: 60 Dias

COMPOSIÇÃO DE CUSTO

PROPONENTE: PREFEITURA MUNICIPAL DE CHAPADINHA - MA

Objeto: CONSTRUÇÃO DE UMA UNIDADE ESCOLAR DE 01 SALA E DEMAIS DEPENDENCIA NO POVOADO MORROS - CHAPADINHA - MA

LOCAL: CHAPADINHA - MA

REF. SINAPI - ORSE - SBC - SEINFRA - CAEMA

ENCARGOS SOCIAIS SOBRE PREÇO DE MÃO-DE-OBRA: 74,59% (HORA) 39,66% (MÉS) COM DESONERADO

Valor do BDI =>	0,11	Valor com BDI =>	0,51
-----------------	------	------------------	------

Total sem BDI	215.828,04
Total do BDI	62.171,96
Total Geral	278.000,00

MURILO  
BATISTA  
CAVALCANTE:  
05033696165

Assinado de forma  
digital por MURILO  
BATISTA  
CAVALCANTE.05033  
696165  
Dados: 2023.05.10  
11:33:33 -03'00'

DANIEL  
OLIVEIRA  
SOUSA DA  
SILVA:0594976  
8396

Assinado de forma  
digital por DANIEL  
OLIVEIRA SOUSA DA  
SILVA.05949768396  
Dados: 2023.05.10  
12:03:19 -03'00'



FIS 000488  
Proc. Nº 21/23  
Ass. [assinatura]

REFERENTE: RDC ELETRÔNICO N° 021/2023  
PROCESSO ADMINISTRATIVO N° 1500/2023 - SECRETARIA MUNICIPAL DE EDUCAÇÃO  
DATA DA SESSÃO PÚBLICA: 10/05/2023  
HORÁRIO: 09H 30MIN

OBJETO: CONTRATAÇÃO DE EMPRESA ESPECIALIZADA EM SERVIÇOS DE ENGENHARIA PARA CONSTRUÇÕES DE 01 (UMA) ESCOLA DE 01 SALA DE DEMAIS DEPENDÊNCIAS NO POVOADO MORROS EM CHAPADINHA - MA.

**DECLARAÇÃO DE NÃO VISITA**

A Empresa M B CAVALCANTE CONSTRUÇÕES LTDA, inscrita no CNPJ: 22.299.055/0001-87, AVENIDA JOSE SARNEY, N° 007, CENTRO, AXIXÁ - MA, CEP: 65.148-000, por intermédio de seu representante legal Sr° Murilo Batista Cavalcante, portador do CPF N° 050.336.961-65 e da CNH N° 07231246928, DECLARA, que recebeu da prefeitura municipal de CHAPADINHA - MA, toda documentação relativa à o RDC ELETRÔNICO N° 021/2023, composta do Edital e seus elementos constitutivos, e que, por liberalidade própria, NÃO VISITOU O LOCAL DA OBRA, mas, mesmo assim tem conhecimento de todas as condições e eventuais dificuldades para a boa execução dos serviços, como mão-de-obra, materiais de construção, equipamentos, localização, condições do terreno e acessos, trânsito, condições geológicas, morfológicas, edafológicas e climatológicas, assumindo assim todos os riscos dele advindo e que, na hipótese de vencedora, não poderá utilizar esta como justificativa para possíveis pedidos de aditivos contratuais.

Axixá - MA, 08 de Maio de 2023

MURILO BATISTA  
CAVALCANTE:05033696165  
Assinado de forma digital por MURILO BATISTA CAVALCANTE:05033696165  
Data: 2023.05.08 16:52:50 -03'00'

DANIEL OLIVEIRA SOUSA DA SILVA:05949768396  
Assinado de forma digital por DANIEL OLIVEIRA SOUSA DA SILVA:05949768396  
Data: 2023.05.08 16:53:21 -03'00'

REFERENTE: RDC ELETRÔNICO N° 021/2023  
PROCESSO ADMINISTRATIVO N° 1500/2023 – SECRETARIA MUNICIPAL DE EDUCAÇÃO  
DATA DA SESSÃO PÚBLICA: 10/05/2023  
HORÁRIO: 09H 30MIN

OBJETO: CONTRATAÇÃO DE EMPRESA ESPECIALIZADA EM SERVIÇOS DE ENGENHARIA PARA CONSTRUÇÕES DE 01 (UMA) ESCOLA DE 01 SALA DE DEMAIS DEPENDÊNCIAS NO POVOADO MORROS EM CHAPADINHA – MA.

**DECLARAÇÃO DE LOCALIZAÇÃO E FUNCIONAMENTO (COM FOTOS)**

Declaro, sob as penalidades da lei, que a empresa M B CAVALCANTE CONSTRUÇÕES LTDA, inscrita no CNPJ: 22.299.055/0001-87, avenida José Sarney, n° 007, centro, Axixá – MA, cep: 65.148-000, por intermédio de seu representante legal Sr° Murilo batista Cavalcante, portador do CPF n° 050.336.961-65 e da CNH n° 07231246928, está localizada e em pleno funcionamento ao lado direito do Paraiba, e do lado esquerdo do frigo mix F/A endereço abaixo, sendo o local adequado e compatível para o cumprimento do objeto, conforme fotos em anexo do prédio e suas instalações.

Declaro ainda que a empresa dispõe de escritório dotado de instalações, recursos humanos e mobiliários pertinentes as suas atividades.

**LOCALIZAÇÃO DA EMPRESA:**

ENDEREÇO: avenida José Sarney, n° 007, centro, Axixá – MA cep: 65.148-000.  
TELEFONE: (63) 98138 – 5848

**GEORREFENCIAMENTO:**

ID: 8  
PT\_  
LatLong: -2.837182886651349,-44.053841382226509  
DMS: 2° 50' 13.86" S | 44° 3' 13.83" W  
UTM: 605160.362E 9686360.491N 23M  
MGRS: 23MPS 05160 86360  
CRS: -44.05384138 -2.83718289  
MSL  
Acc(m)  
Time: Record Date: 2023-05-03 15:35:12  
Note:  
Adrs: R. Sen. Jose Sarney, 31, Axixá - MA, 65148-000, Brasil



Axixá – MA, 08 de Maio de 2023

MURILO  
BATISTA  
CAVALCANTE:05  
033696165

Assinado de forma digital  
por MURILO BATISTA  
CAVALCANTE:050336961  
65  
Código: 2023.05.08  
17:20:37 -01'00'



000490

Fls.

Nº 21/23

Ass.

*[Handwritten signature]*

*[Handwritten signature]*



Fls 000491  
Proc. Nº 21/23  
Ass. *[Signature]*

*[Handwritten signature]*

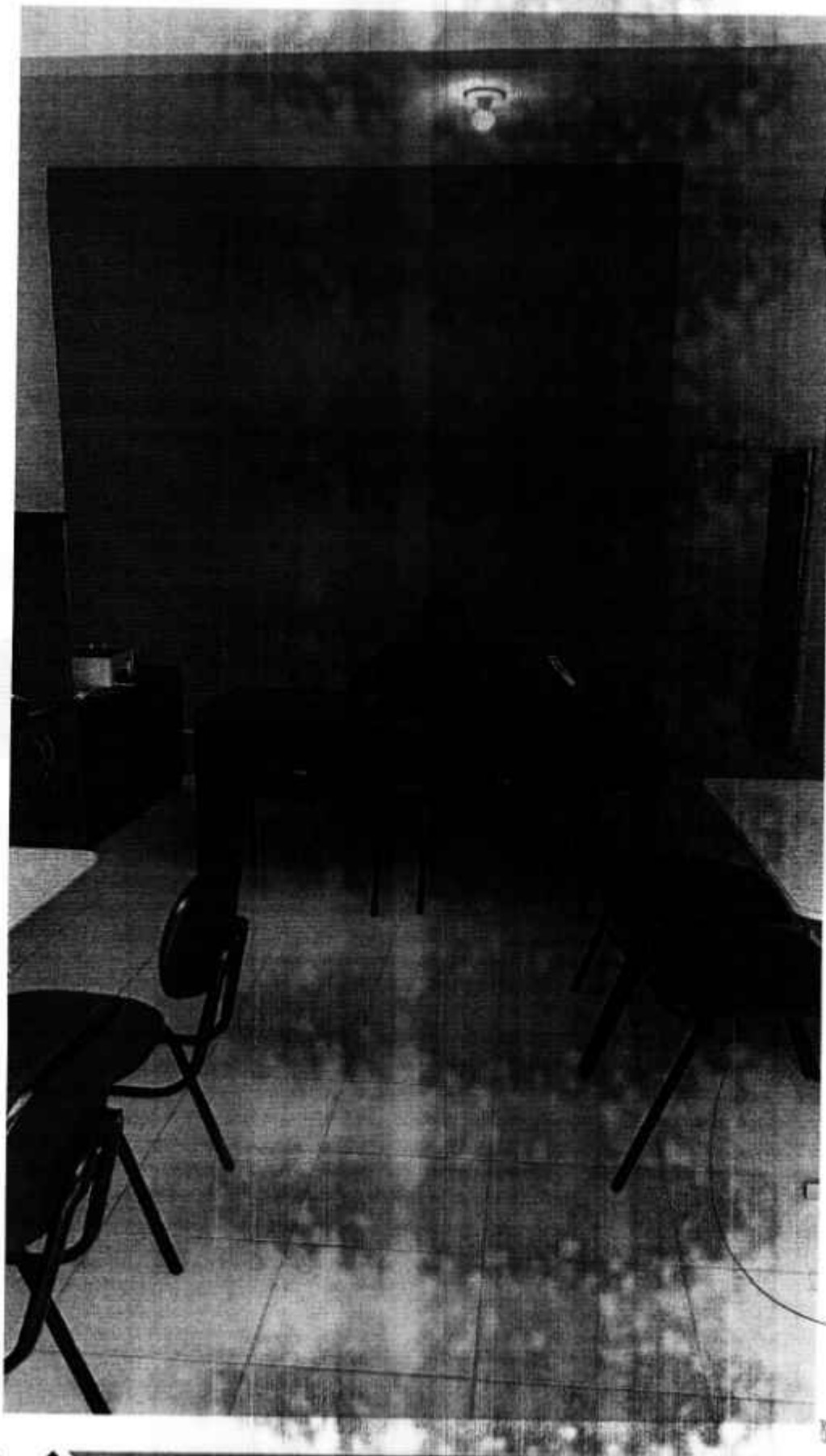

Fis 000492  
Proc. Nº 21/23  
Ass. [Signature]

*[Handwritten signature]*



000493  
Fls \_\_\_\_\_  
DOC. Nº 21/23  
ASS. *[Signature]*



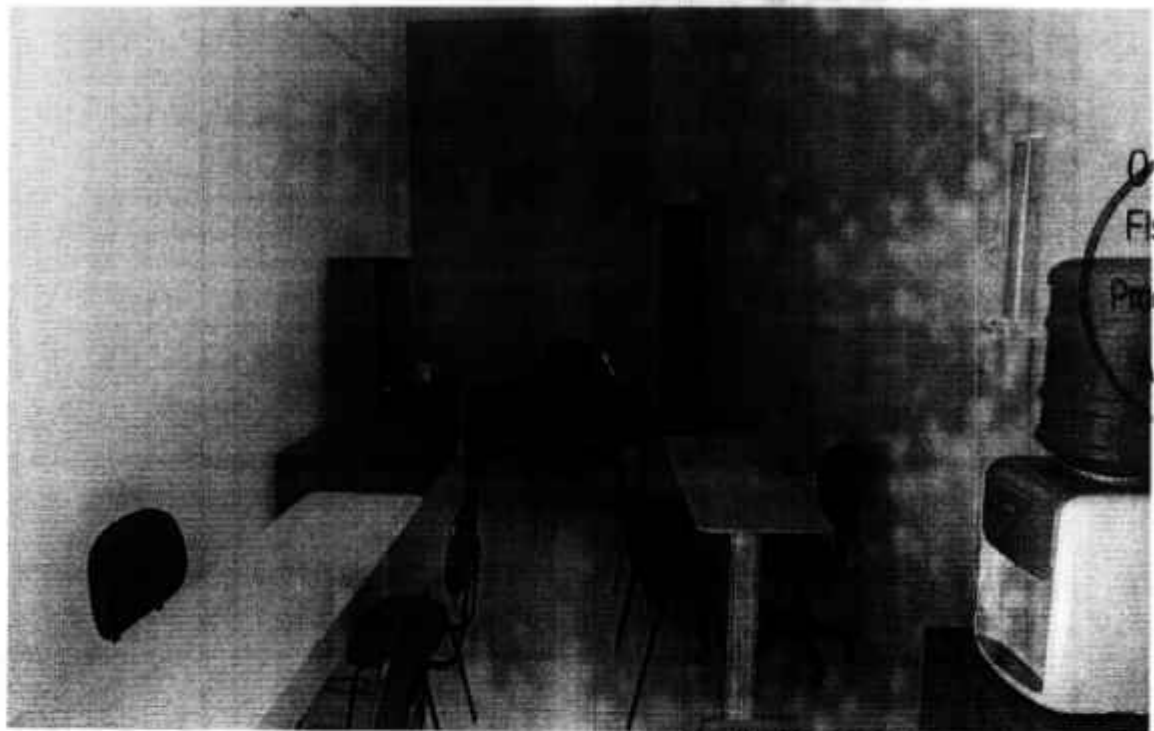

000494  
Fis \_\_\_\_\_  
Proc. Nº 21/23  
Ass. *[Signature]*



*[Handwritten signature]*

REFERENTE: RDC ELETRÔNICO N° 021/2023  
PROCESSO ADMINISTRATIVO N° 1500/2023 - SECRETARIA MUNICIPAL DE EDUCAÇÃO  
DATA DA SESSÃO PÚBLICA: 10/05/2023  
HORÁRIO: 09H 30MIN

OBJETO: CONTRATAÇÃO DE EMPRESA ESPECIALIZADA EM SERVIÇOS DE ENGENHARIA PARA CONSTRUÇÕES DE 01 (UMA) ESCOLA DE 01 SALA DE DEMAIS DEPENDÊNCIAS NO POVOADO MORROS EM CHAPADINHA - MA.

DECLARAÇÃO ITEM 10.4

A empresa M B CAVALCANTE CONSTRUÇÕES LTDA, inscrita no CNPJ: 22.299.055/0001-87, avenida José Sarney, n° 007, centro, Axixá - MA, cep: 65.148-000, por intermédio de seu representante legal Sr° Murilo batista Cavalcante, portador do CPF n° 050.336.961-65 e da CNH n° 07231246928, declara para os devidos fins, que a empresa disponibiliza equipamentos, insumos e instalações indispensáveis para execução do objeto desta licitação.

Axixá - MA, 08 de Maio de 2023

MURILO  
BATISTA  
CAVALCANTE-0505  
033696165

Assinado de forma digital  
por MURILO BATISTA  
CAVALCANTE(2200336961)  
Data: 2023.05.08  
16:51:01 -03'00'



REFERENTE: RDC ELETRÔNICO N° 021/2023

PROCESSO ADMINISTRATIVO N° 1500/2023 – SECRETARIA MUNICIPAL DE EDUCAÇÃO

DATA DA SESSÃO PÚBLICA: 10/05/2023

HORÁRIO: 09H 30MIN

OBJETO: CONTRATAÇÃO DE EMPRESA ESPECIALIZADA EM SERVIÇOS DE ENGENHARIA PARA CONSTRUÇÕES DE 01 (UMA) ESCOLA DE 01 SALA DE DEMAIS DEPENDÊNCIAS NO POVOADO MORROS EM CHAPADINHA – MA.

DECLARAÇÃO FORMAL ITEM 9.4.6.8

A empresa M B CAVALCANTE CONSTRUÇÕES LTDA, inscrita no CNPJ: 22.299.055/0001-87, avenida José Sarney, n° 007, centro, Axixá – MA, cep: 65.148-000, por intermédio de seu representante legal Sr° Murilo batista Cavalcante, portador do CPF n° 050.336.961-65 e da CNH n° 07231246928, declara, de que disporá, por ocasião da futura contratação, das instalações, aparelhamento e pessoal técnico considerado e essencial para execução contratual.

Axixá – MA, 08 de Maio de 2023



MURILO  
BATISTA  
CAVALCANTE  
5033696165

Assinado de forma digital  
por MURILO BATISTA  
CAVALCANTE:050336961  
65  
Dados: 2023.05.08  
16:47:52 -03'00'

DANIEL OLIVEIRA  
SOUSA DA  
SILVA:059497683  
96

Assinado de forma digital por DANIEL  
SOUSA DA SILVA  
Dados: 2023.05.08 17:00:00

REFERENTE: RDC ELETRÔNICO N° 021/2023  
PROCESSO ADMINISTRATIVO N° 1500/2023 - SECRETARIA MUNICIPAL DE EDUCAÇÃO  
DATA DA SESSÃO PÚBLICA: 10/05/2023  
HORÁRIO: 09H 30MIN

OBJETO: CONTRATAÇÃO DE EMPRESA ESPECIALIZADA EM SERVIÇOS DE ENGENHARIA PARA CONSTRUÇÕES DE 01 (UMA) ESCOLA DE 01 SALA DE DEMAIS DEPENDÊNCIAS NO POVOADO MORROS EM CHAPADINHA - MA.

**DECLARAÇÃO DO ITEM 9.4.6.2**

A Empresa M B CAVALCANTE CONSTRUÇÕES LTDA, inscrita no CNPJ: 22.299.055/0001-87, AVENIDA JOSE SARNEY, N° 007, CENTRO, AXIXÁ - MA, CEP: 65.148-000, por intermédio de seu representante legal Sr° Murilo Batista Cavalcante, portador do CPF N° 050.336.961-65 e da CNH N° 07231246928, DECLARA, perante a PREFEITURA MUNICIPAL DE CHAPADINHA - MA, que o Sr. Daniel Oliveira Sousa da Silva (Engenheiro Civil), CREA N° 1117160688, será indicado como responsável técnico pela execução do objeto desta licitação e será mantido nessa condição até o recebimento definitivo do objeto, caso seja vencedora do certame.

Axixá - MA, 08 de Maio de 2023

MURILO BATISTA  
CAVALCANTE-05  
033696165

Assinado de forma digital  
por MURILO BATISTA  
CAVALCANTE-05033696165  
Data: 2023.05.08 16:45:27  
-03'00'



DANIEL OLIVEIRA  
SILVA-059497683  
96

Assinado de forma  
digital por DANIEL  
OLIVEIRA SOUSA DA  
SILVA-05949768396  
Data: 2023.05.08  
16:45:58 -03'00'



REFERENTE: RDC ELETRÔNICO N° 021/2023

PROCESSO ADMINISTRATIVO N° 1500/2023 - SECRETARIA MUNICIPAL DE EDUCAÇÃO

DATA DA SESSÃO PÚBLICA: 10/05/2023

HORÁRIO: 09H 30MIN

OBJETO: CONTRATAÇÃO DE EMPRESA ESPECIALIZADA EM SERVIÇOS DE ENGENHARIA PARA CONSTRUÇÕES DE 01 (UMA) ESCOLA DE 01 SALA DE DEMAIS DEPENDÊNCIAS NO POVOADO MORROS EM CHAPADINHA - MA.

**DECLARAÇÃO DE ENQUADRAMENTO COMO MICROEMPRESA E EMPRESA DE PEQUENO PORTE**

A empresa M B CAVALCANTE CONSTRUÇÕES LTDA, inscrita no CNPJ: 22.299.055/0001-87, avenida José Sarney, n° 007, centro, Axixá - MA, cep: 65.148-000, por intermédio de seu representante legal Sr° Murilo batista Cavalcante, portador do CPF n° 050.336.961-65 e da CNH n° 07231246928, declara, para os fins dos disposto na lei complementar n° 123/2006, sob as sanções administrativas cabíveis e sob as penas da lei, que se enquadra como:

( ) microempresa, conforme inc. i do art. 3° da lei complementar n° 123/2006.

(x) empresa de pequeno porte, conforme inc. ii do art. 3° da lei complementar n° 123/2006.

a licitante declara, ainda, que não se enquadra em qualquer das hipóteses de exclusão no § 4 do art. 3° da mencionada lei, estando apta, portanto, a exercer o direito de preferência como critério de desempate no procedimento licitatório da RDC ELETRÔNICO N° 021/2023 em epígrafe realizado pela prefeitura municipal de chapadinha - ma.

Axixá - MA, 08 de Maio de 2023



MURILO  
BATISTA  
CAVALCANTE: 165  
05033696165

Assinado de forma digital por MURILO BATISTA CAVALCANTE:05033696165  
Dados: 2023.05.08 16:49:17 -03'00'



